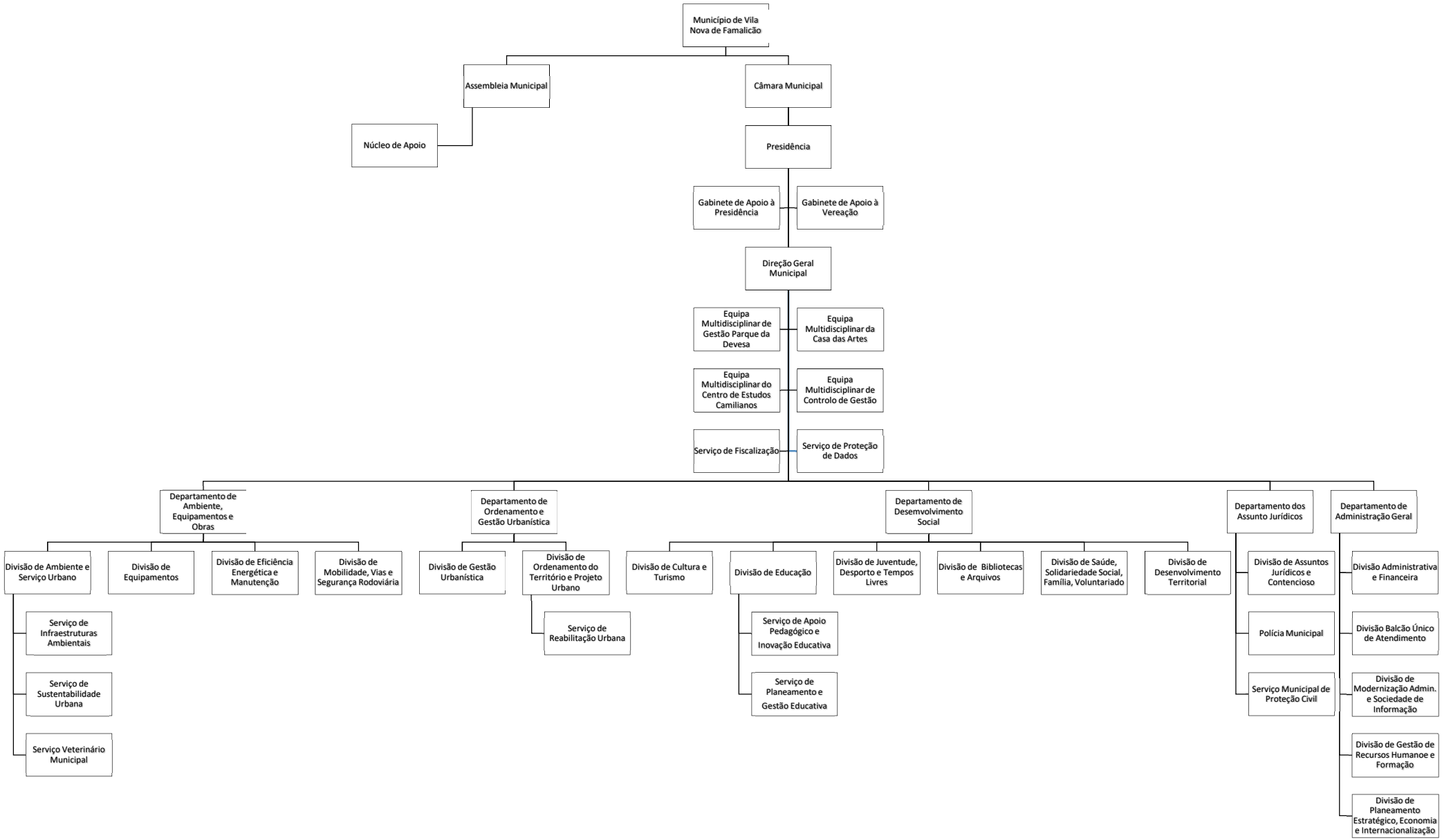
Município de Vila Nova de Famalicão
Assembleia Municipal
Câmara Municipal
Núcleo de Apoio
Presidência
Gabinete de Apoio à Presidência
Gabinete de Apoio à Vereação
Direção Geral Municipal
Equipa Multidisciplinar de Gestão Parque da Devesa
Equipa Multidisciplinar da Casa das Artes
Equipa Multidisciplinar do Centro de Estudos Camilianos
Equipa Multidisciplinar de Controlo de Gestão
Serviço de Fiscalização
Serviço de Proteção de Dados
Departamento de Ambiente, Equipamentos e Obras
Departamento de Ordenamento e Gestão Urbanística
Departamento de Desemvolvimento Social
Departamento dos Assunto Jurídicos
Departamento de Administração Geral
Divisão de Ambiente e Serviço Urbano
Divisão de Equipamentos
Divisão de Eficiência Energética e Manutenção
Divisão de Mobilidade, Vias e Segurança Rodoviária
Serviço de Infraestruturas Ambientais
Serviço de Sustentabilidade Urbana
Serviço Veterinário Municipal
Divisão de Gestão Urbanística
Divisão de Ordenamento do Território e Projeto Urbano
Serviço de Reabilitação Urbana
Divisão de Cultura e Turismo
Divisão de Educação
Serviço de Apoio Pedagógico e Inovação Educativa
Serviço de Planeamento e Gestão Educativa
Divisão de Juventude, Desporto e Tempos Livres
Divisão de Bibliotecas e Arquivos
Divisão de Saúde, Solidariedade Social, Família, Voluntariado
Divisão de Desenvolvimento Territorial
Divisão de Assuntos Jurídicos e Contencioso
Polícia Municipal
Serviço Municipal de Proteção Civil
Divisão Administrativa e Financeira
Divisão Balcão Único de Atendimento
Divisão de Modernização Admin. e Sociedade de Informação
Divisão de Gestão de Recursos Humanoe e Formação
Divisão de Planeamento Estratégico, Economia e Internacionalização