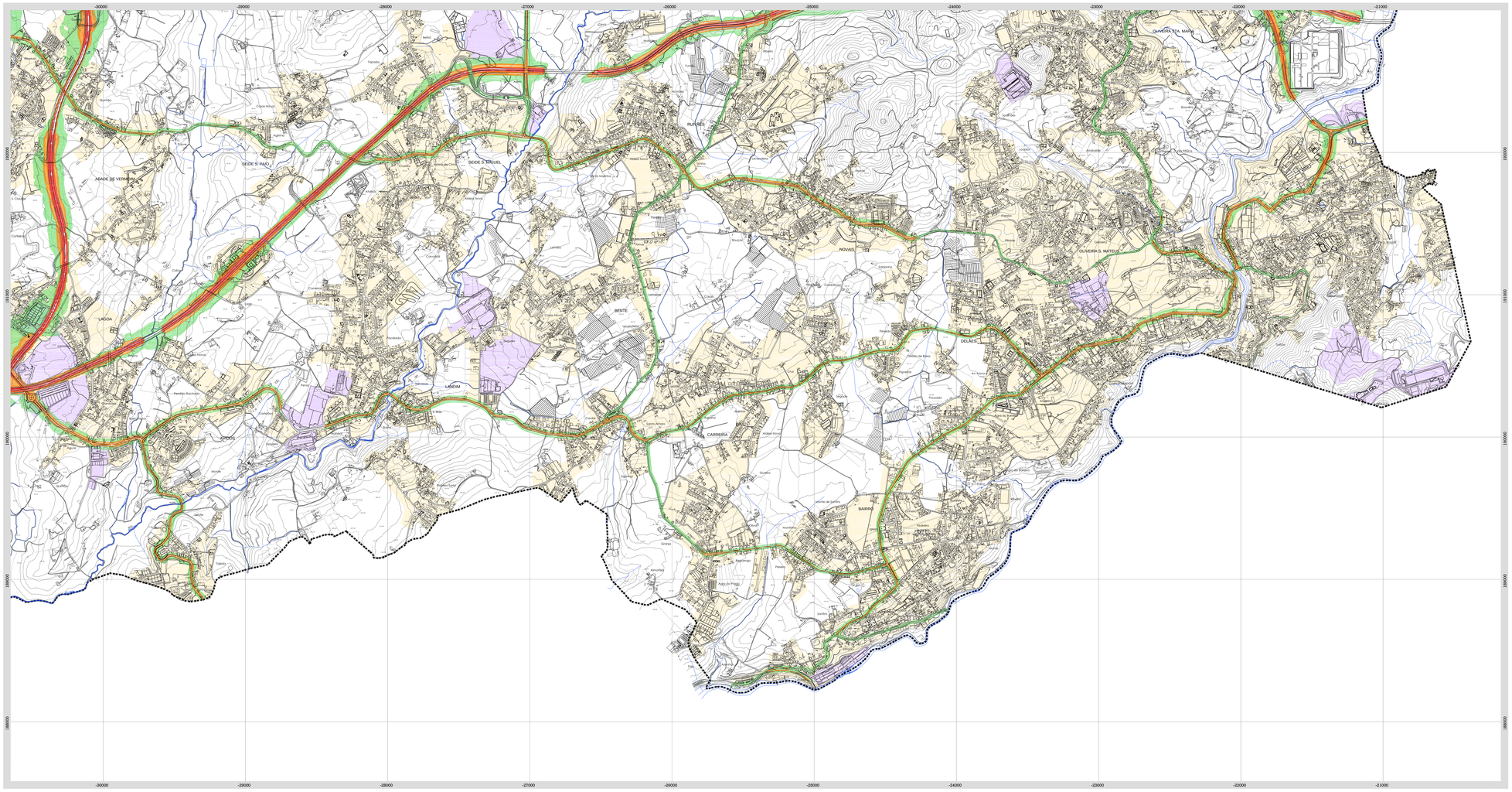

LEGENDA:

Zonamento Acústico

- Zona Mista
- Fontes Produtoras de Ruído

Zonas de Conflito com o Ruído

Método de Cálculo
Nome: Ruído
Schall 03
MP 4361-2(2001) (ISO 9613)
Elaborado por dBlab - Laboratório de Acústica e Vibrações, Lda.

- > 0.0 dB (A)
- > 5.0 dB (A)
- > 10.0 dB (A)

Edifícios construídos após outubro de 2010

Limites Administrativos (CAOP 2014)

PLANO DIRETOR MUNICIPAL DE VILA NOVA DE FAMALICÃO

PLANTA DE ORDENAMENTO I V- Zonamento Acústico

CÂMARA MUNICIPAL DE VILA NOVA DE FAMALICÃO
DGOU/DCTPU

Gabinete Integrado de Projectos e Planeamento, Lda.

ESCALA 1/10.000

DATA junho 2015

0 100 200 500m

BASE CARTOGRÁFICA:
Base Cartográfica Clímeos Municipal de Vila Nova de Famalicão
Entidade Produtora: Esmeralgeo - Geoengenharia, S.A.
Data de Voo: Ortofotomapa 2010 - Voo Fotogramétrico
Processo: 3º Ciclo de Homologação: nº 1/06, 14 de Fevereiro de 2012
Entidade Responsável pela Homologação: Instituto Geográfico Português
Sistema de Coordenadas: Gauss-Hayford DB
Sistema de Projeção: Transversa Mercator
Período Fundamental da Série Gráfica: 1.25m
Sistema de Referência Altimétrico: Datum Altimétrico - Marégrafo de Cascais
Sistema de Coordenadas: PT-TM06/ETRS89
Período Fundamental da Série Altimétrica: 5m
Equidistância das Curvas de Nível: 5 metros
Precisão Planimétrica: (E.M.Q.) ≤ 1.25m
Precisão Altimétrica: (E.M.Q.) ≤ 2.5m
Exactidão Posicional e Temática: 90% dos acertos
Sistema de Coordenadas Geográficas
39°40'00" /3W 08°10'00" /3W

QUALIFICAÇÃO DO SOLO
PLANO DIRETOR MUNICIPAL

planta D