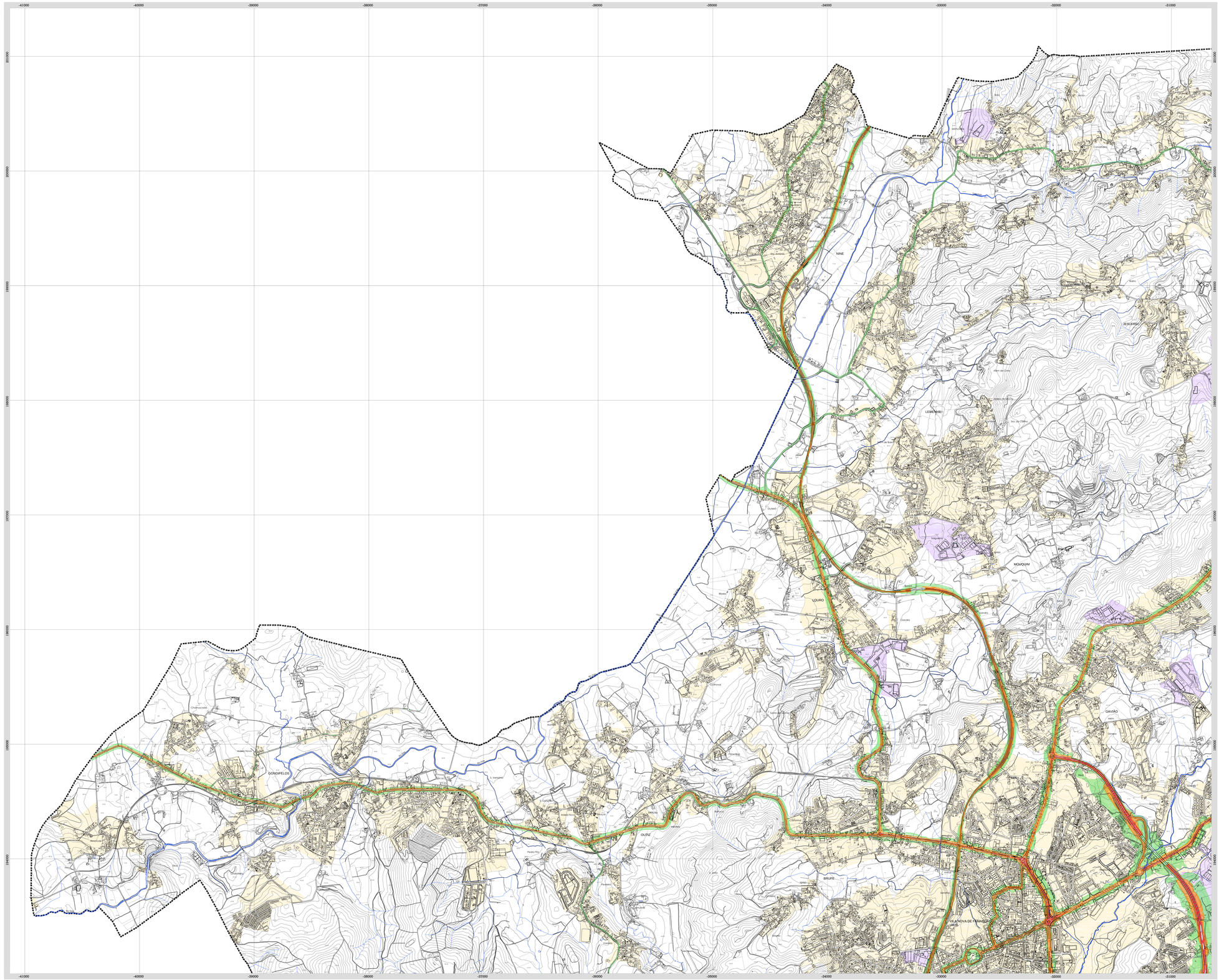

LEGENDA:

Zonamento Acústico

- Zona Mista
- Fontes Produtoras de Ruído

Zonas de Conflito com o Ruído

Método de Cálculo
NMPB96
Schall 03
MP 6361-2(2001) (ISO 9613)
Elaborado por dBLab - Laboratório de Acústica e Vibrações, Lda.

- > 0.0 dB (A)
- > 5.0 dB (A)
- > 10.0 dB (A)

Edifícios construídos após outubro de 2010

Limites Administrativos (CAOP 2014)

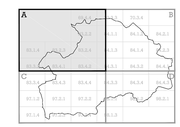

PLANO DIRETOR MUNICIPAL DE VILA NOVA DE FAMALICÃO

PLANTA DE ORDENAMENTO I V- Zonamento Acústico

Câmara Municipal de Vila Nova de Famalicão
Divisão de Ordenamento do Território

Quality Creators & Creative Consultants, Lda.

ESCALA 1/10.000

0 100 200 500m

DATA junho 2015

N

BASE CARTOGRÁFICA
Entidade Responsável: Câmara Municipal de Vila Nova de Famalicão
Entidade Produtora: Generoteo - Geoengenharia, S.A.
Data da Edição: 2011 | Data do voo: Outubro de 2010
Processo: 8º Ciclo de Homologação - 4º/34, 14 de Dezembro de 2011
Entidade Responsável pela Homologação: Instituto Geográfico Português
Sistema de Referência: Datum Lisboa 1948
Sistema de Projeção: Transversa Mercator
Precisão Posicional da Escala Gráfica: 1,25m

Sistema de Referência Altimétrico: Zonas Altimétricas - Município de Cascais
Sistema de Coordenadas: PT-TM06/ETRS89
Elipsóide de Referência: GRS80
Equidistância das Curvas de Nível: 5 metros
Precisão Altimétrica: 0,50 m | 1,00 m
Precisão Altimétrica: 0,30 m | 1,15 m
Exactidão Posicional a Terrestre: 95% da amostra
Erro Médio Quadrático Planimétrico: 0,60 m
SP 90°00' - 138 SP 93°00' - 198

planta A