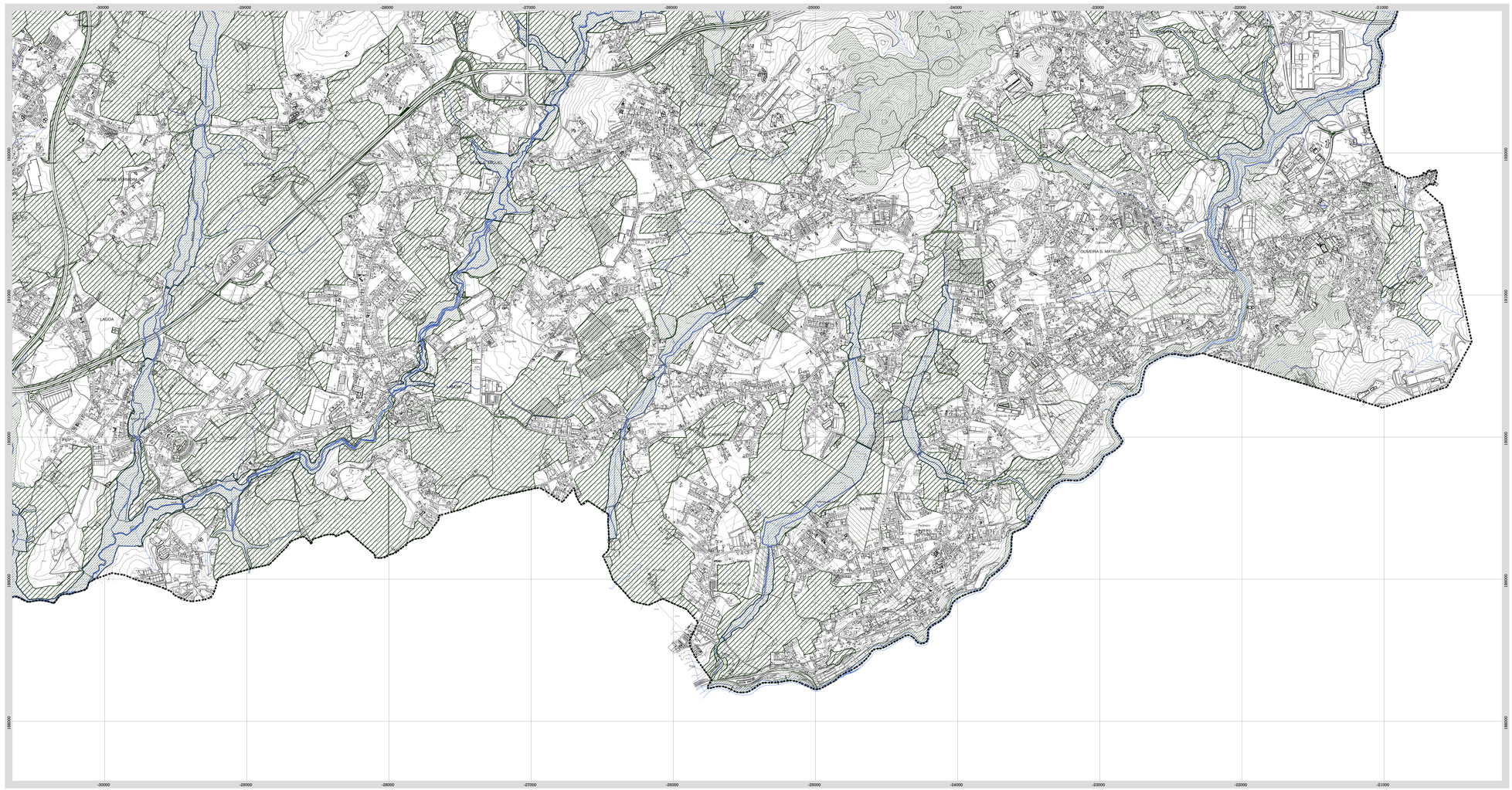


LEGENDA:

Estrutura Ecológica Municipal

- Nível I - Estrutura Ecológica Fundamental
- Nível II - Estrutura Ecológica Complementar
- Nível III - Estrutura Ecológica Conexão

- Limite da Proposta de Espaço Coletivo de Recreio e Lazer
- Limite da Zona Inundável
- Limite Área com Potencial Geológico

- Edifícios construídos após outubro de 2010
- Limites Administrativos (CAOP 2014)



PLANO DIRETOR MUNICIPAL DE VILA NOVA DE FAMALICÃO

PLANTA DE ORDENAMENTO III - Salvaguardas

ESCALA 1/10.000

0 100 200 500m

DATA junho 2015

BASE CARTOGRÁFICA
Câmara Municipal - Câmara Municipal de Vila Nova de Famalicão
Cobertura Fotográfica Generalizada - Ortofotomapa, S.A.
Ortofotomapa, S.A. - Voo Digital Ortofotomapa, S.A.
Processo Nº/Data de Homologação - nº 178, 11 de Fevereiro de 2013
Entidade responsável pela Homologação: Instituto Geográfico Português
Série Cartográfica Nacional 10k
Sistema de Referência: Datum Europeu
Projecção Transversa de Mercator
Fuso: 29
Meridiano Central: -8º
Falsa Origem: 0 m
Factor de Escala: 1
Elipsóide de Referência: Hayford-Gauss IGeoE
Datum Planimétrico: Datum 73 Modificado
Datum Altimétrico: Marégrafo de Leixões
Sistema de Referência Altimétrico: Datum Altimétrico - Marégrafo de Cascais
Sistema de Coordenadas: PT-TM06/ETRS89
Origem das Coordenadas: Retangulares
Equidistância das Curvas de Nível: 5 metros
Precisão Planimétrica: (E.M.Q.) 1:1.000
Precisão Altimétrica: (E.M.Q.) 1:1.000
Escritório Fiscalizado a Terrestre: 30% da amostra
Origem das Coordenadas Rectangulares
M-NOR: -1500 M-POR: -1450

QUALIFICAÇÃO DO SOLO
planta D