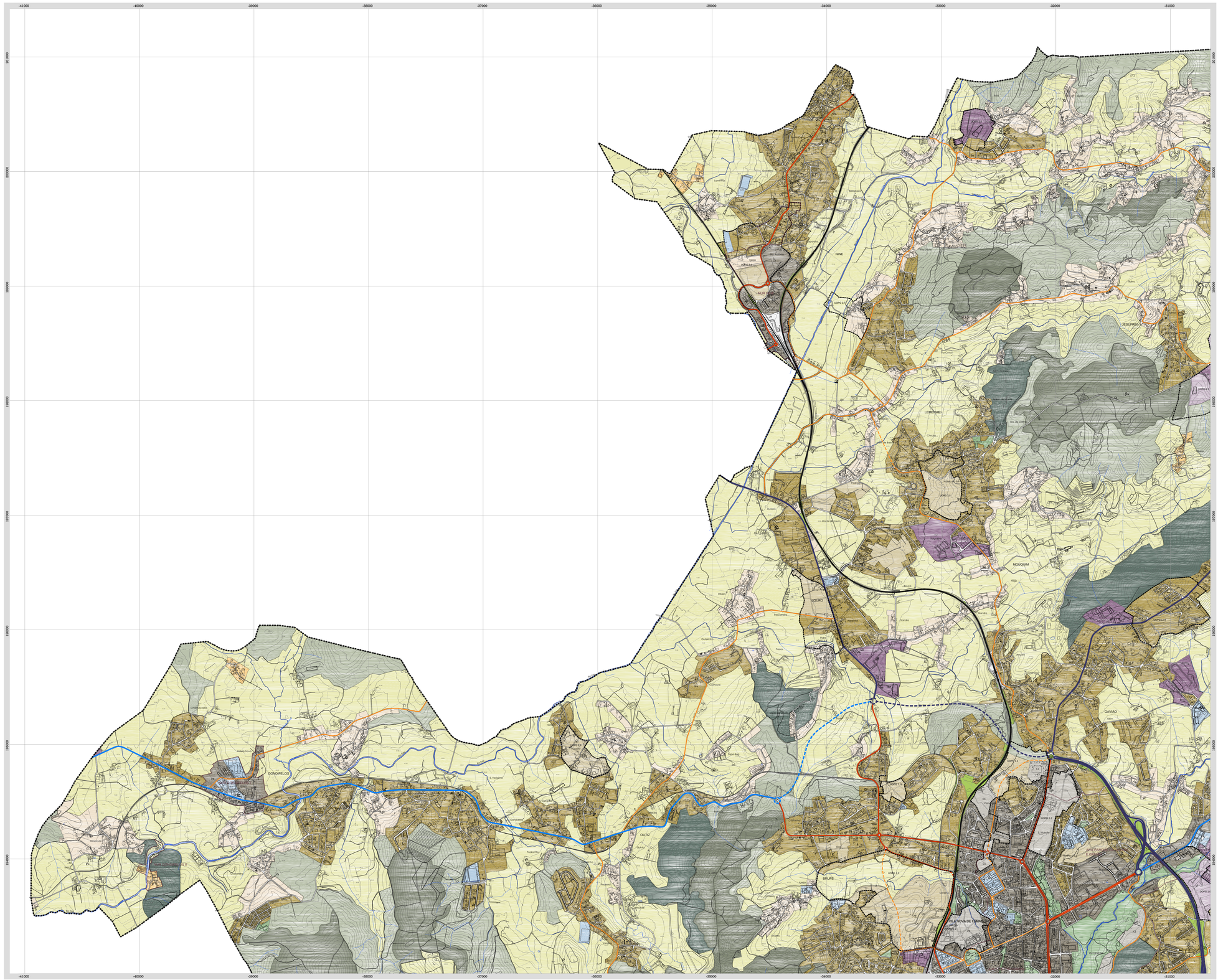

LEGENDA:

QUALIFICAÇÃO FUNCIONAL E OPERATIVA DO SOLO

SOLO RURAL

- Aglomerado Rural
- Espaço Agrícola
- Espaço Florestal de Proteção
- Espaço Florestal de Produção
- Espaço Florestal de Recreio e Enquadramento e Estética de Paisagem
- Espaço de Exploração e Recursos Geológicos
- Espaço de Exploração Consolidada
- Espaço de Exploração Complementar

SOLO URBANO

	Urbanizado	Urbanizável
Espaço Atividade Económica		
Espaço Central — C1 - Nível 1, C2 - Nível 2, C3 - Nível 3		
Espaço Residencial		
Espaço Urbano de Baixa Densidade		
Espaço de Uso Especial - Equipamento		
Espaço Verde Público		
Espaço Verde de Enquadramento		

REDE VIÁRIA

		Via simples	Via duplicada	Proposta
Nível 1 Rede Supraregional	Rede Nacional Fundamental (IP)-IP1/A3			
	Rede Nacional Complementar (IC)-IC5/A7			
Nível 2 Rede Intermunicipal	Rede Nacional Complementar (EN's)			
	Outras vias			
Nível 3 Rede Municipal	Vias Distribuidoras Principais			
	Vias Distribuidoras Secundárias			
	Vias Locais			
	Linha Férrea			

Duplicação de via existente

Requalificação de via existente

Espaço Canal / Área Técnica

Limite das UOPG

Limite dos PU / PP

Limite das ARU

Edifícios construídos após outubro de 2010

Limites Administrativos (CAOP 2014)

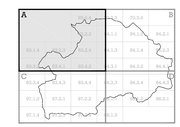

PLANO DIRETOR MUNICIPAL DE VILA NOVA DE FAMALICÃO

PLANTA DE ORDENAMENTO I - Qualificação Funcional e Operativa do Solo

ESCALA 1:10.000

0 50 250 500m

DATA junho 2015

N

BASE CARTOGRÁFICA
Entidade Proprietária: Câmara Municipal de Vila Nova de Famalicão
Entidade Produtora: Esteroutdoor - Geomagnéticos, S.A.
Data de Edição: 2011 | Data de voo: Outubro de 2010
Entidade Responsável pela Homologação : 27.06.14 da Portaria de 2012
Entidade Responsável pela Homologação: Instituto Geográfico Português
Série Cartográfica Nacional: 1M
Sistema de Projeção: Transversa Mercator
Período Fuseional de Anda-Ordem: 1.Ano
Sistema de Referência Altimétrico: Zonas Altimétricas - Marégrafo de Leixões
Sistema de Coordenadas: PT-TM06/ETRS89
Elipsoide de Referência: GRS80
Período Planimétrico: (E,N)=(1,1)mm
Período Planométrico: (E,N)=(1,1)0m
Período Altimétrico: (E,N)=(1,1)0m
Período Altimétrico: (E,N)=(1,1)0m e acessórios
Origem das Coordenadas Rectangulares
39°40'00".728 -28°31'38".1898

QUALIFICAÇÃO DO SOLO

planta A