

FAMALICÃO

AG
EN
DA

ABR'26

11 ABRIL '26 14H30

17ª CAMINHADA CONCELHIA

RIBA DE AVE
OLIVEIRA DE S. MATEUS
OLIVEIRA DE STA. MARIA
PEDOME

PARTIDA
IGREJA DE RIBA DE AVE

15,4KM
DIFICULDADE
DIFÍCIL

INSCRIÇÕES EM
FAMALICAODESPORTIVO.PT



ABRIL: CELEBRAR A LIBERDADE

Abril é, por excelência, o mês da liberdade – um tempo que nos convoca à memória, à celebração e à responsabilidade de continuar a construir o futuro com os valores que Abril nos deixou.

Em Vila Nova de Famalicão, assinalamos o 25 de Abril com um conjunto de iniciativas que cruzam gerações e linguagens – da música à palavra, do encontro à reflexão – evocando a força transformadora da Revolução dos Cravos e reafirmando a liberdade como um bem vivo, que se celebra todos os dias. São momentos pensados para miúdos e graúdos, onde a história se reencontra com o presente e onde a cultura se afirma como espaço de participação e cidadania.

A programação cultural deste mês reflete uma energia criativa e plural. Destaca-se o concerto de Carlão na Casa das Artes, um dos mais afamados músicos portugueses, bem como a celebração do Dia Internacional do Jazz, com uma proposta especial que nos chega pelo Eixo do Jazz Ensemble e que promove o encontro entre músicos e públicos.

No teatro, abril traz propostas intensas e desafiantes, como Punk Rock, uma peça atual que nos confronta com as inquietações das novas gerações, a par do Festival de Teatro Amador Terras de Camilo, que reafirma o teatro como expressão viva de criação, partilha e proximidade à comunidade. Em Riba de Ave, no Teatro Narciso Ferreira, as artes circenses surpreendem com Sinapse Colapse, explorando o corpo e o movimento como formas de expressão profundamente humanas.

Também o desporto assume um lugar de destaque, com a realização de mais uma Caminhada Concelhia, um convite à descoberta do território, ao convívio e à promoção de estilos de vida saudáveis, reforçando o espírito de comunidade que nos caracteriza.

Convido, por isso, todos os famalicenses a participarem nas diversas iniciativas que marcam este mês, celebrando a liberdade, vivendo a cultura e reforçando o orgulho em pertencer a este enorme concelho.



Mário Passos

Presidente da Câmara Municipal de Vila Nova de Famalicão



ABRIL
2026

**52º ANIVERSÁRIO
DA REVOLUÇÃO
DOS CRAVOS**

ÍNDICE

20

CINEMA

34

DESPORTO

42

CRIANÇAS

12

TEATRO

18

DANÇA

28

EXPOSIÇÕES

38

DIVERSOS

06

MÚSICA

16

ARTE CIRCENSE

26

CONFERÊNCIAS

36

SENIORES

CARLÃO

**SÁBADO 18 - 21H30 | CASA DAS ARTES
| GRANDE AUDITÓRIO**

ENTRADA: 18 EUROS. ESTUDANTES, CARTÃO PENTÁGONO, SENIORES
E PESSOAS COM DEFICIÊNCIA: 9 EUROS | CLASSIFICAÇÃO: M/6
| DURAÇÃO: 75 MIN

Carlão é um dos maiores nomes da música urbana da atualidade e um comunicador nato, com uma vasta experiência ganha, em grande parte, nos inúmeros espetáculos ao vivo que foi acumulando ao longo da sua carreira.

Identifica-se facilmente com o público e estabelece com ele uma ligação quase imediata, tornando-se cúmplice nas aventuras e desventuras, dentro e fora das suas músicas, no palco e na vida. Em 2026, com o lançamento do novo disco, apresenta-se ao vivo com um espetáculo renovado, o qual conta com um alinhamento que reflete o seu percurso na música e na escrita ao longo de cinco décadas.





QUINTA 09

PATRÍCIA SILVA + PEDRO FERREIRA

FADO NO CAFÉ DA CASA

21H30 | CASA DAS ARTES | CAFÉ CONCERTO

ENTRADA: 4 EUROS. ESTUDANTES, CARTÃO PENTÁGONO, SENIORES E

PESSOAS COM DEFICIÊNCIA: 2 EUROS | CLASSIFICAÇÃO: M/6

| DURAÇÃO: 80 MIN | COPRODUÇÃO DA CASA DAS ARTES DE

FAMALICÃO E A ACAFADO - ASSOCIAÇÃO CULTURAL & ARTÍSTICA

FAMALICÃO FADO | GUITARRA PORTUGUESA: JOÃO MARTINS; VIOLA DE

FADO: JOÃO ARAÚJO E BAIXO ACÚSTICO: FILIPE FERNANDES

A Casa das Artes celebra mensalmente o Fado!

Além de receber fadistas consagrados, é dada

também a oportunidade a novos intérpretes,

músicos e até compositores para atuarem em

Famalicão. As tão esperadas noites de fado vão

desenrolar-se no Café Concerto todos os meses.

Com os diferentes momentos musicais, a Casa das

Artes pretende elevar e dar a conhecer o "nosso"

tão aclamado Fado.

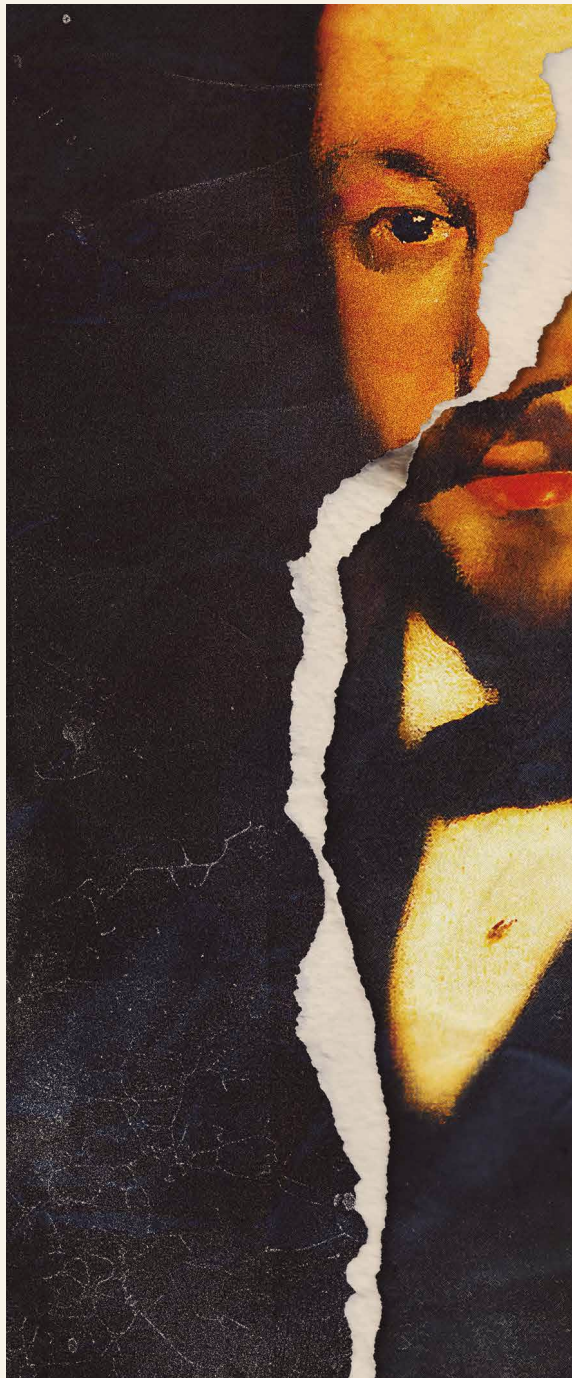

SÁBADO 11

PAPA EST MORT: ANTÓNIO FEIJÓ, O POETA QUE MORREU DE AMOR

21H30 | CASA DAS ARTES | GRANDE AUDITÓRIO

ENTRADA: 8 EUROS. ESTUDANTES, CARTÃO PENTÁGONO, SENIORES E PESSOAS COM DEFICIÊNCIA: 4 EUROS | CLASSIFICAÇÃO: M/12 | DURAÇÃO: 105 MIN | ACESSIBILIDADE: AUDIODESCRIÇÃO E INTERPRETAÇÃO EM LINGUAL GESTUAL PORTUGUESA; LEGENDAS EM PORTUGUÊS E INGLÊS | MÚSICA: FERNANDO C. LAPA | LIBRETO E ENCENAÇÃO: ANTÓNIO DURÂES | DIREÇÃO MUSICAL/MAESTRO: JOSÉ EDUARDO GOMES | PRODUÇÃO: MESTRES VIAJANTES | COPRODUÇÃO: CASA DAS ARTES DE FAMILIÇÃO E TEATRO DIOGO BERNARDES

A ópera centra-se na figura de António Feijó, o poeta mais representativo do Parnasianismo. Nascido em Ponte de Lima em 1859, Feijó realizou os estudos preparatórios na cidade de Braga e Direito na Universidade de Coimbra. Faleceu em Estocolmo, na Suécia, em 1917, sendo trasladado dez anos depois para a Vila de Ponte de Lima, terra que tanto amou. Grande escritor, um dos maiores poetas da sua época, foi também diplomata no Brasil, na Suécia, Noruega e Dinamarca, sendo uma eloquente figura da cultura portuguesa na segunda metade do séc. XIX e início do séc. XX.



DOMINGO 12

CONCERTO DE PÁSCOA

17H00 | LANDIM | MOSTEIRO DE SANTA MARIA

ENTRADA GRATUITA | INTÉRPRETES: JOSÉ L. BORDÓN GARCÍA (TROMPETE), CARMELO ORTEGA SANTANA (TROMPETE) E ALEJANDRO JESÚS RODRÍGUEZ RUBIO (ÓRGÃO DE TUBOS)

Após o restauro do órgão positivo da Igreja de Santa Maria de Landim pela Fábrica da Igreja e a Câmara Municipal de Vila Nova de Famalicão, a Fundação Real Colégio de Landim tem vindo a realizar uma série de concertos para dar a conhecer o instrumento. Desta vez temos um trio de músicos vindos de Espanha que fará o Concerto de Páscoa. Com um excelente repertório e músicos de grande qualidade festejamos a Ressurreição do Salvador.



SEXTA 17

JAZZ NO CAFÉ DA CASA

23H00 | CASA DAS ARTES | CAFÉ CONCERTO

ENTRADA: 4 EUROS. ESTUDANTES, CARTÃO PENTÁGONO, SENIORES E PESSOAS COM DEFICIÊNCIA: 2 EUROS | CLASSIFICAÇÃO: M/6 | DURAÇÃO: 80 MIN | COM COELHO CABAUD CAVALEIRO TRIO

O trio formado pelos músicos já consagrados do panorama jazzístico internacional, o saxofonista José Pedro Coelho, o contrabaixista Demian Cabaud e o baterista Marcos Cavaleiro construíram, ao longo de quase 18 anos de colaboração, uma identidade musical profundamente coesa e singular. A sua música original nasce do diálogo constante entre os três, onde a liberdade criativa, a escuta mútua e a originalidade são elementos centrais.

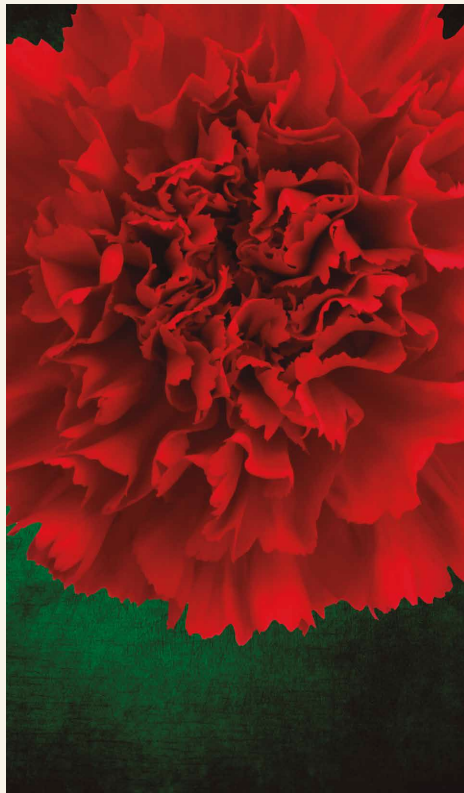

SEXTA 24

VERSOS E SONS DE ABRIL

COMEMORAÇÕES 25 DE ABRIL

21H30 | MUSEU BERNARDINO MACHADO

ENTRADA GRATUITA | VOZ: ÂNGELA SILVA; GUITARRA: HÉLDER AZEREDO; CONTRABAIXO: JOSÉ CARLOS BARBOSA; ACORDEÃO: DAVIDE SILVA; PIANO: ANDRÉ GUIMARÃES; BATERIA: FILIPE MONTEIRO

O Museu Bernardino Machado convida para este espetáculo de música, de palavra e de canto em defesa da liberdade. Um concerto de música de intervenção a cargo da cantora famalicense Ângela Silva. Serão interpretadas um conjunto de canções de Zeca Afonso, acompanhadas por um ensemble.



SÁBADO 25

LIBERDADE POR RICARDO CAMPOS

COMEMORAÇÕES 25 DE ABRIL | HÁ CULTURA

**12H00 | OLIVEIRA S. MATEUS | PARQUE DO
QUINTEIRO**

ENTRADA GRATUITA | APOIO: JUNTA DE FREGUESIA DE OLIVEIRA
S. MATEUS

Viagem pelo cancionero português de músicas de intervenção do período pré e pós abril de 1974.



13 - ABRIL

QUINTA 30

EIXO DO JAZZ ENSEMBLE E AS VOZES DO EJE: DIA INTERNACIONAL DO JAZZ

V ANIVERSÁRIO DO TEATRO NARCISO FERREIRA

**21H30 | RIBA DE AVE | TEATRO NARCISO
FERREIRA**

ENTRADA: 6 EUROS. ESTUDANTES, CARTÃO PENTÁGONO, SENIORES E
PESSOAS COM DEFICIÊNCIA: 3 EUROS | CLASSIFICAÇÃO: M/6
| DURAÇÃO: 45 MIN

Uma proposta de Mário Laginha que em 2019, a partir da associação Eixo do Jazz, começou a reunir músicos portugueses e galegos para interpretarem repertórios de músicos convidados de Portugal e da Galiza. Desde então foram editados 4 discos e gravados outros dois concertos ao vivo, todos gravados na Casa das Artes de Famalicão.

14 · ABRIL

TEATRO



PUNK ROCK

ESTREIA

**QUINTA 23 E SEXTA 24 - 21H30 | CASA DAS ARTES
| GRANDE AUDITÓRIO**

ENTRADA: 4 EUROS. ESTUDANTES, CARTÃO PENTÁGONO CULTURAL E SENIORES (A PARTIR DOS 65 ANOS): 2 EUROS | CLASSIFICAÇÃO: M/16 | DURAÇÃO: 75 MIN | COPRODUÇÃO: ACE FAMILIÇÃO E CASA DAS ARTES DE FAMILIÇÃO

Punk Rock, de Simon Stephens, é uma peça visceral que mergulha no universo de um grupo de adolescentes prestes a concluir o ensino secundário, confrontados com a pressão académica, a insegurança identitária e a violência latente que atravessa o quotidiano juvenil. A pertinência de Punk Rock mantém-se alarmantemente atual: num tempo em que a saúde mental dos jovens ocupa o centro do debate público, a peça expõe com crueza o impacto do isolamento, do bullying, das expectativas sociais e da incapacidade de comunicação até a um ponto de rutura irreversível.



SÁBADO 11

CA.LEI.DOS.CÓ.PI.CO

16H00 | CASA DAS ARTES | PEQUENO
AUDITÓRIO

ENTRADA: 6 EUROS ADULTO | ENTRADA GRATUITA: CRIANÇAS
| CLASSIFICAÇÃO: M/6 | DURAÇÃO: 40 MIN | PRODUÇÃO: TERCEIRA
PESSOA

Este é um projeto para a infância que explora a dimensão da criança como força autónoma de cidadania, capaz de tomar decisões, exercer os seus direitos e assumir uma posição ativa na sua vivência consigo própria e com os outros. Através do cruzamento entre as artes performativas (teatro, dança, performance) e as artes plásticas e visuais (desenho, pintura, escultura e poesia visual), exploram-se os conceitos de identidade individual e coletiva.





ATÉ 2 DE MAIO

XIX FESTIVAL DE TEATRO AMADOR TERRAS DE CAMILO

ENTRADA LIVRE ATÉ À LOTAÇÃO DA SALA | CONSULTAR TODA A
PROGRAMAÇÃO EM WWW.FAMALICAO.PT

ANIVERSÁRIO DE CASAMENTO II

SÁBADO 11 - 21H30 | SEIDE | AUDITÓRIO DO CENTRO
DE ESTUDOS CAMILIANOS

NOVA COMÉDIA BRACARENSE | ENCENAÇÃO: FERNANDO PINHEIRO
| GÉNERO: COMÉDIA

PERDIÇÃO

SÁBADO 18 - 21H30 | SEIDE | AUDITÓRIO DO CENTRO
DE ESTUDOS CAMILIANOS

AFTA - PROJETO OFF | ENCENAÇÃO: FLORBELA SÁ CUNHA | GÉNERO:
DRAMA | ADAPTAÇÃO DO ROMANCE "AMOR DE PERDIÇÃO" DE CAMILO
CASTELO BRANCO

APEADEIRO RURAL ONDE TUDO O QUE É PARECE, MESMO QUE PAREÇA MAL

DOMINGO 19 - 16H00 | SEIDE | AUDITÓRIO DO
CENTRO DE ESTUDOS CAMILIANOS

GTAC, GRUPO DE TEATRO AMADOR DE CAMPELOS | ENCENAÇÃO:
DANIELA FREITAS E PAULO TEIXEIRA | GÉNERO: COMÉDIA

PERFORMANCE A PARTIR DO TEMA "ARTE E LIBERDADE"

SÁBADO 25 - 16H00 | SEIDE | AUDITÓRIO DO
CENTRO DE ESTUDOS CAMILIANOS

GRUPO DE FORMANDOS - PROJETO NEXT | ENCENAÇÃO:
ANA LUÍSA AZEVEDO

A PIOR ALDEIA DE PORTUGAL

DOMINGO 26 - 16H00 | SEIDE | AUDITÓRIO DO
CENTRO DE ESTUDOS CAMILIANOS
NUTEACV, NÚCLEO DE TEATRO DA ASSOCIAÇÃO CULTURAL DE
VERMOIM | AUTOR: JEAN-PIERRE MARTINEZ | ENCENAÇÃO: CATARINA
GOMES | AUTOR: JEAN-PIERRE MARTINEZ | GÉNERO: COMÉDIA

ARTE CIRCENSE



SINAPSE COLAPSE

SEXTA 10 - 10H30 (SESSÃO MEDIAÇÃO)

SÁBADO 11 - 18H00 (ESPETÁCULO)

RIBA DE AVE | TEATRO NARCISO FERREIRA

MEDIAÇÃO: ENTRADA GRATUITA COM INSCRIÇÃO PRÉVIA EM

TNF@FAMALICAO.PT | BILHETE GERAL: 2 EUROS, ESTUDANTES, CARTÃO

PENTÁGONO E SENIORES: 1 EURO | CLASSIFICAÇÃO: M/3 | DURAÇÃO: 40 MIN

| COMPANHIA: MEIO CIRCO (PORTUGAL)

Cada um de nós pode transcender o corpo que a sua mente controla. Mesmo que a memória nos falhe ou que o corpo colapse, permaneceremos vivos em memórias guardadas noutros corpos que, em algum momento, dançaram a vida connosco. Entre a presença e a ausência, até que a última sinapse nos separe.





QUANDO VEM A TACITURNA DE LIMIAR EM LIMIAR O PRESENTE FRÁGIL

SEXTA 17 - 21H30 | CASA DAS ARTES | GRANDE AUDITÓRIO

ENTRADA: 8 EUROS. ESTUDANTES, CARTÃO PENTÁGONO, SENIORES E PESSOAS COM
DEFICIÊNCIA: 4 EUROS | CLASSIFICAÇÃO: M/6 | DURAÇÃO: 80 MIN | PRODUÇÃO: NUISIS
ZOBOP

Como dançar sobre ruínas? Como exumar arqueológicas estupidadas, em comunhão, exalando e destilando melancolias e nostalgias? Metamorfose e presença frágil irrompem um substrato poético no âmago da natura primordial – formas evanescentes entre o devir e a imutabilidade, num tempo oportuno em que tremula a Taciturna. O presente é uma oferenda precária que se devora na própria voracidade, desfazendo-se e multiplicando-se em medos e desejos. É o eterno conflito entre passado, presente e futuro. Entre o que muda e o que permanece, nasce uma presença frágil.



MARTY SUPREME

SESSÃO CINECLUBE DE JOANE

QUINTA 16 - 21H45 | CASA DAS ARTES | PEQUENO AUDITÓRIO

ENTRADA GERAL: 4 EUROS | ESTUDANTES: 2 EUROS | GRATUITO: ASSOCIADOS DO CINECLUBE DE JOANE | EUA, 2025 | REALIZAÇÃO: JOSH SAFOJIE | INTERPRETAÇÃO: TIMOTHÉE CHALAMET, GWYNETH PALTROW, ODESSA AZION, KEVIN O'LEARY, TYLER OKONMA, ABEL FERRARA, FRAN DRESCHER | CLASSIFICAÇÃO: M/14 | DURAÇÃO: 145 MIN

O filme conta uma história de determinação, talento e obsessão. Marty, um simples e determinado vendedor de sapatos, revela-se um prodigioso jogador de pingue-pongue, fazendo história no desporto e transformando-se numa lenda dos torneios profissionais e clandestinos, assim como nos constantes confrontos com as autoridades.





AO SOM DOS FILMINHOS

MEDIAÇÃO ARTÍSTICA: CINEMA + MÚSICA

**QUARTA 01 - 10H00 | CASA DAS ARTES
| GRANDE AUDITÓRIO**

ENTRADA GERAL: 4 EUROS | ESTUDANTES, CARTÃO QUADRILÁTERO CULTURAL E SENIORES (A PARTIR DOS 65 ANOS): 2 EUROS

TERÇA 07 - 10H00 E 14H00 | TEATRO NARCISO FERREIRA

ENTRADA GRATUITA | INSCRIÇÕES: TNF@FAMALICAO.PT

Nesta sessão, dedicada aos mais novos, partimos de um conjunto de curtas-metragens, com a temática focada na música, no movimento e no corpo. Vamos encontrar deste modo, vários elementos que nos levam para o âmbito da dança, teatro e música como poderes transformadores da vida das personagens. Inspirados por estas histórias, o público é convidado a entrar numa oficina criativa onde o som e o ritmo ganham vida.



QUINTA 02

SIGA A BANDA!

MEDIAÇÃO ARTÍSTICA: CINEMA + MÚSICA

10H00 | CASA DAS ARTES | GRANDE AUDITÓRIO

ENTRADA GERAL: 4 EUROS | ESTUDANTES, CARTÃO QUADRILÁTERO CULTURAL E SENIORES (A PARTIR DOS 65 ANOS): 2 EUROS | TÍTULO ORIGINAL: EN FANFARE (FRANÇA, 2025) | REALIZADOR: EMMANUEL COURCOL | CLASSIFICAÇÃO: M/12 | DURAÇÃO: 100 MIN

Na oficina que sugerimos, no seguimento do tema do filme, propomos dinâmicas partindo desta linguagem universal que é a música. Tal como no filme, onde a música aproxima mundos diferentes e revela talentos escondidos, a oficina promove momentos de descoberta individual e construção coletiva.

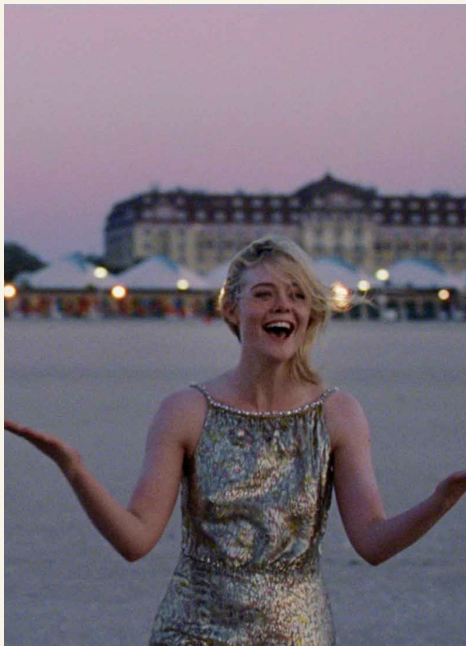

QUINTA 02

VALOR SENTIMENTAL

SESSÃO CINECLUBE DE JOANE

21H45 | CASA DAS ARTES | PEQUENO AUDITÓRIO

ENTRADA GERAL: 4 EUROS | ESTUDANTES: 2 EUROS | GRATUITO:
ASSOCIADOS DO CINECLUBE DE JOANE | TÍTULO ORIGINAL:
SENTIMENTAL VALUE (GRÃ-BRETANHA, ALEMANHA, SUÉCIA,
DINAMARCA, TURQUIA, NORUEGA, FRANÇA, 2025) | REALIZAÇÃO:
JOACHIM TRIER | INTERPRETAÇÃO: RENATE REINSVE, STELLAN
SKARSGÅRD, INGA IBSDOTTER LILLEAAS E ELLE FANNING
| CLASSIFICAÇÃO: M/12 | DURAÇÃO: 130 MIN

Depois da morte da mãe, as irmãs Nora e Agnes deparam-se com o regresso de Gustav, o pai de ambas, à cidade de Oslo, de onde partiu anos antes, na sequência do divórcio. Realizador famoso, mas com a carreira suspensa há algum tempo, Gustav sempre manteve com as filhas uma relação distante e difícil. Ao oferecer a Nora, atriz de teatro, o papel principal no seu novo filme, cujo argumento se baseia na história da sua própria mãe, Gustav desperta memórias dolorosas e ressentimentos provocados pela sua ausência.



QUINTA 09

LAGUNA

SESSÃO CINECLUBE DE JOANE

21H45 | CASA DAS ARTES | PEQUENO AUDITÓRIO

ENTRADA GERAL: 4 EUROS | ESTUDANTES: 2 EUROS | GRATUITO:
ASSOCIADOS DO CINECLUBE DE JOANE | LITUÂNIA, FRANÇA, 2025
| REALIZAÇÃO: ŠARŪNAS BARTAS | INTERPRETAÇÃO: INA MARIJA
BARTAITĖ, SHARUNAS BARTAS, UNA MARIJA BARTAITĖ, BRYAN
ORDONEZ RUIZ | CLASSIFICAÇÃO: M/12 | DURAÇÃO: 100 MIN

Neste drama sobre a memória, o luto e a fragilidade da vida, o lituano Šarūnas Bartas parte em direção à cidade costeira de Ventanilla Lagoon (México), local onde Ina Marija Bartaitė, a sua filha mais velha, faleceu em Abril de 2021. Acompanhado por Una Marija, a filha mais nova, percorre não apenas o lugar onde Ina passou os últimos dias da sua vida, mas também o território íntimo do próprio luto. Ao cruzarem-se com algumas pessoas da região, pai e filha deparam-se com pequenos fragmentos que reconstruem os últimos dias de vida dela.

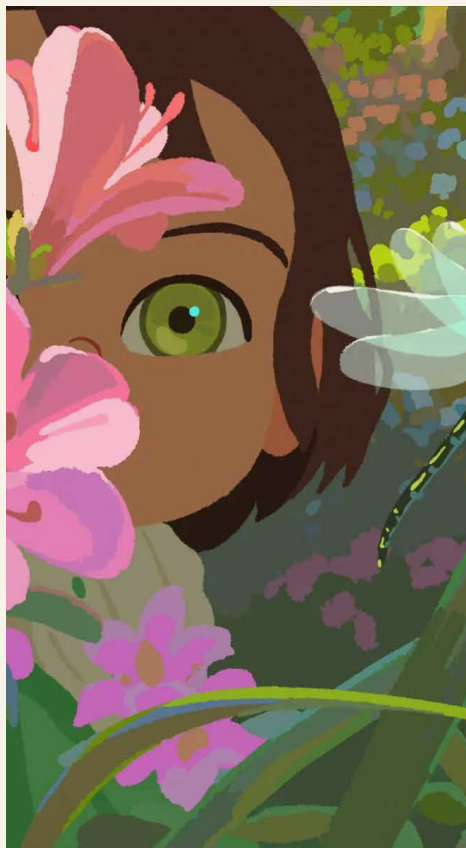
**SÁBADO 18****A PEQUENA AMÉLIE**

VERSÃO PORTUGUESA

16H00 | RIBA DE AVE | TEATRO NARCISO FERREIRA

ENTRADA GERAL: 4 EUROS | ESTUDANTES, CARTÃO PENTÁGONO, SENIORES E PESSOAS COM DEFICIÊNCIA: 2 EUROS | TÍTULO ORIGINAL: AMÉLIE ET LA MÉTAPHYSIQUE DES TUBES (FRANÇA, 2025) | REALIZAÇÃO: MAÏLYS VALLADE, LIANE-CHO HAN | CLASSIFICAÇÃO: M/6 | DURAÇÃO: 75 MIN

Amélie, uma criança belga que vive no Japão, explora a vida com a sua ama Nishio-san. O seu terceiro aniversário torna-se um ponto de viragem, marcando o início de acontecimentos que alteram a sua vida e moldam a sua compreensão do mundo.

**SÁBADO 18****AINDA FUNCIONA?**

SESSÃO CINECLUBE DE JOANE

21H30 | RIBA DE AVE | TEATRO NARCISO FERREIRA

ENTRADA GERAL: 4 EUROS | ESTUDANTES, CARTÃO PENTÁGONO, SENIORES E PESSOAS COM DEFICIÊNCIA: 2 EUROS | TÍTULO ORIGINAL: IS THIS THING ON? (EUA/ REINO UNIDO, 2025) | REALIZAÇÃO: BRADLEY COOPER | INTERPRETAÇÃO: WILL ARNETT, LAURA DERN, BRADLEY COOPER | CLASSIFICAÇÃO: M/14 | DURAÇÃO: 125 MIN

À medida que o casamento se desfaz discretamente, Alex enfrenta a meia-idade e um divórcio iminente, procurando um novo propósito na vibrante cena de comédia de Nova Iorque, enquanto Tess se confronta com os sacrifícios que fez pela família, levando-os a navegar entre coparentalidade, identidade e a possibilidade de o amor assumir uma nova forma.



QUINTA 23

SEMPRE

SESSÃO CINECLUBE DE JOANE

21H45 | CASA DAS ARTES | PEQUENO AUDITÓRIO

ENTRADA GERAL: 4 EUROS | ESTUDANTES: 2 EUROS | GRATUITO: ASSOCIADOS DO CINECLUBE DE JOANE | PORTUGAL/ITÁLIA, 2024 | REALIZAÇÃO: LUCIANA FINA | CLASSIFICAÇÃO: M/12 | DURAÇÃO: 105 MIN

Cinquenta anos depois, Luciana Fina revisita as imagens da Revolução dos Cravos em Portugal, reconsiderando a transição do fascismo para a libertação e o processo de construção de um novo país, para a sua emancipação e o seu futuro. O filme atravessa a asfixia do salazarismo e da PIDE, as ocupações estudantis de 1969, o Movimento das Forças Armadas de 1974, os sonhos, programas e perspetivas do PREC, o "Verão Quente", a descolonização.

SÁBADO 25

BLUE MOON

SESSÃO CINEMA NA CASA DAS ARTES

21H30 | CASA DAS ARTES | GRANDE AUDITÓRIO

ENTRADA GERAL: 4 EUROS | ESTUDANTES, CARTÃO PENTÁGONO E SENIORES (A PARTIR DOS 65 ANOS): 2 EUROS | EUA/ IRLANDA, 2025 | REALIZAÇÃO: RICHARD LINKLATER | INTERPRETAÇÃO: ETHAN HAWKE, MARGARET QUALLEY, BOBBY CANNAVALE | CLASSIFICAÇÃO: M/12 | DURAÇÃO: 100 MIN

O lendário letrista da Broadway Lorenz Hart sai de um teatro e dirige-se ao Sardi's. O dia é 31 de Março de 1943, noite de estreia do musical Oklahoma!, do seu antigo parceiro de escrita Richard Rodgers e Oscar Hammerstein II. Na festa dessa noite, Hart vê-se confrontado com o declínio da carreira...



QUINTA 30

JUVENTUDE: TEMPOS DIFÍCEIS

SESSÃO CINECLUBE DE JOANE

21H45 | CASA DAS ARTES | PEQUENO AUDITÓRIO

ENTRADA GERAL: 4 EUROS | ESTUDANTES: 2 EUROS | GRATUITO: ASSOCIADOS DO CINECLUBE DE JOANE | TÍTULO ORIGINAL: YOUTH: HARD TIMES (FRANÇA/PAÍSES BAIXOS/ LUXEMBURGO, 2024) | REALIZAÇÃO: WANG BING | CLASSIFICAÇÃO: M/12 | DURAÇÃO: 220 MIN

Realizado pelo cineasta chinês Wang Bing, este documentário divide-se em três partes e retrata as dificuldades enfrentadas por jovens de várias zonas rurais da China que se mudam para Zhili, a 150 quilómetros de Pequim, para trabalharem em fábricas têxteis. A segunda parte, aprofunda os desafios enfrentados por esses trabalhadores, que lutam para sobreviver com salários baixos e, muitas vezes, em condições quase desumanas. Nas fábricas têxteis, as histórias tornam-se mais dramáticas à medida que o tempo passa.

CONFERÊNCIAS

DE FAMILICÃO PARA O MUNDO... E A EUROPA TÃO PERTO DE NÓS! CELEBRANDO 40 ANOS DE ADESÃO (1986-2026)

**09 E 23 DE ABRIL - 19H00 | AUDITÓRIO DA BIBLIOTECA
MUNICIPAL CAMILO CASTELO BRANCO**

PÚBLICO: DOCENTES E PÚBLICO EM GERAL | INSCRIÇÕES: DOCENTES:
WWW.CFAEVNFPT; PÚBLICO GERAL: FAMILICAOPARAOMUNDO@GMAIL.COM

Este Ciclo de Conferências visa a divulgação e debate sobre a União Europeia, por constituir um espaço político, cultural e civilizacional em permanente construção, atravessado por desafios complexos que exigem uma leitura informada, crítica e interdisciplinar.

QUINTA 09 A EUROPA E AS MIGRAÇÕES. (RE) CONSTRUINDO FRONTEIRAS?

COM TERESA FERREIRA RODRIGUES (PROFESSORA CATEDRÁTICA NA UNIVERSIDADE NOVA DE LISBOA, FCSH)

QUINTA 23 OS DESAFIOS À SUSTENTABILIDADE DEMOGRÁFICA EM PORTUGAL: DAS POLÍTICAS NACIONAIS ÀS ESTRATÉGIAS LOCAIS

COM FANTINA TEDIM (PROFESSORA CATEDRÁTICA NO DEPARTAMENTO DE GEOGRAFIA DA FACULDADE DE LETRAS DA UNIVERSIDADE DO PORTO)



QUINTA 09**EGITO****19H30 | PARQUE DA DEVESA | SERVIÇOS EDUCATIVOS**ENTRADA GRATUITA | INSCRIÇÕES OBRIGATÓRIAS EM:
PARQUEDADEVESA.COM | ORGANIZAÇÃO: NOVA ACRÓPOLE FAMILIÇÃO

Uma viagem filosófica às antigas civilizações que lançaram as bases da cultura ocidental. Partindo do Egito Antigo, iremos explorar a forma como este conhecimento milenar chegou aos dias de hoje.

SEXTA 17**OS INTELLECTUAIS PORTUGUESES E A I GUERRA MUNDIAL**

CICLOS DE CONFERÊNCIAS 2026: OS INTELLECTUAIS NA I REPÚBLICA PORTUGUESA

19H00 | MUSEU BERNARDINO MACHADO

ENTRADA GRATUITA | COM A PROFESSORA DOUTORA TERESA NUNES

No estado atual das democracias euro-americanas, o crescente e preocupante ascendente dos fatores económicos sobre os políticos tem levantado a questão da representação e proveito que o "povo", colhe dos atos eleitorais em que participa.

SÁBADO 18**CONVERSA TET****MODELOS DE GOVERNANÇA: NOVOS HORIZONTES PARA UM FUTURO DIFERENTE****21H00 | PARQUE DA DEVESA | SERVIÇOS EDUCATIVOS**

ENTRADA GRATUITA | ORGANIZAÇÃO: ASSOCIAÇÃO FAMILIÇÃO EM TRANSIÇÃO

Conversa TeT começa com o sistema atual que não é perfeito e que precisa de ser melhorado de forma a servir toda a população e o planeta que habitamos.



EXPOSIÇÕES

PRIMEIRAS ÁGUAS DE PAULO QUINTAS

**ATÉ 31 DE MAIO | GALERIA MUNICIPAL ALA DA
FRENTE**

ENTRADA GRATUITA

A exposição mostra obras de Paulo Quintas, em que o artista apresenta pintura de grande formato e apela à atenção para o seu trabalho depurado, convidando-nos a investigar a compreensão do gesto e da matéria ao serviço da Pintura. Revela um sentido muito cuidado no uso e no domínio da matéria plástica do pigmento, nas sucessivas camadas que manipula, deixando espessuras e descerramentos que criam rastros informes, numa espécie de ato rotatório em que não se distingue o início nem o fim.



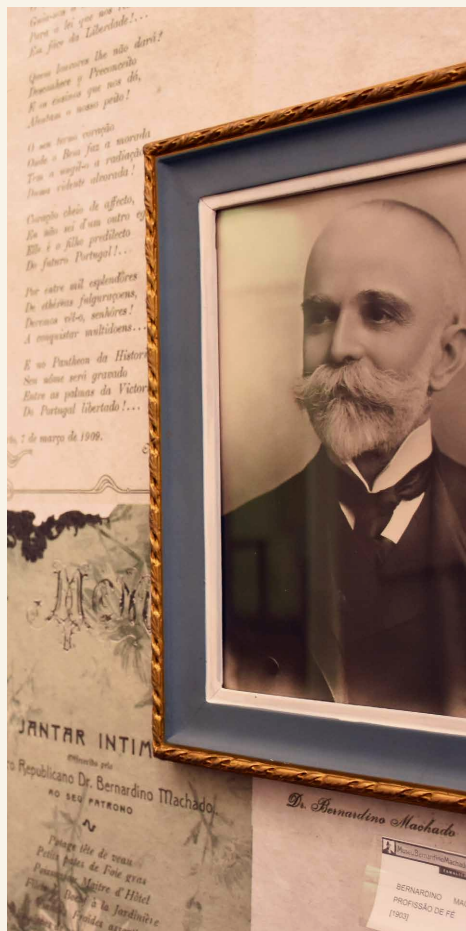

OBJETOS INQUIETOS

ATÉ 30 DE JUNHO | MUSEUS DE FAMILIÇÃO

ENTRADA GRATUITA | HORÁRIO: TERÇA A SEXTA DAS 10H00 ÀS 17H30;
SÁBADO E DOMINGO: DAS 14H30 ÀS 17H30

Nos próximos meses, um objeto selecionado do acervo da Casa Museu Soledade Malvar será transferido temporariamente para outra unidade museológica, onde ficará “escondido” em exposição. O público será convidado a encontrá-lo e tentar adivinhar qual é o objeto itinerante daquele mês.

Abril – Museu Bernardino Machado

Maio – Museu da Indústria Têxtil da Bacia do Ave

Junho – Casa - Museu de Camilo



O ROSTO EM PEDAÇOS

DE MARCO CONDE

ATÉ 26 DE ABRIL | MUSEU NACIONAL
FERROVIÁRIO – NÚCLEO DE LOUSADO

ENTRADA GRATUITA | HORÁRIO: TERÇA A SEXTA, DAS 10H00 ÀS 17H30
| SÁBADO E DOMINGO: 14H30 ÀS 17H30

Com um percurso artístico feito majoritariamente na área do mosaico, apresenta agora a exposição “O Rosto em Pedacos”, no seguimento da sua preferência pelo retrato. Numa sociedade de desigualdades, injustiças, violência e destruição humana, o trabalho de Marco Conde vem, através da arte do mosaico, mostrar como cada rosto, cada pessoa, cada sociedade pode ser reconstruída. E assim transformar pedaços de mosaico em verdadeiras obras de arte.



AS IMAGENS QUE NOS OLHAM

DE FERNANDO LEMOS

ATÉ 13 DE SETEMBRO | FUNDAÇÃO CUPERTINO DE MIRANDA | CENTRO PORTUGUÊS DO SURREALISMO

BILHETE GERAL: 7 EUROS; BILHETE SÉNIOR: 5 EUROS; BILHETE ESTUDANTE: 4 EUROS; BILHETE FAMÍLIA: 15 EUROS; GRATUITO: CRIANÇAS 0-12 ANOS; ESTUDANTES DE V. N. FAMILIÇÃO (ATÉ AOS 25 ANOS); TITULARES DO CARTÃO AMIGO FCM/CPS; MANHÃ PRIMEIRA SEGUNDA DO MÊS

Exposição que assinala o centenário do nascimento de Fernando Lemos, figura incontornável da Arte Portuguesa do Século XX, cuja obra atravessa fronteiras geográficas, linguagens artísticas e campos de pensamento.

Reunindo exclusivamente fotografias realizadas entre 1949 e 1952, período decisivo e fundador da sua obra artística, produzidas num curto, mas intenso intervalo de tempo, apresentam-se um dos núcleos mais singulares da fotografia portuguesa do Século XX e um momento central da experiência surrealista em Portugal.

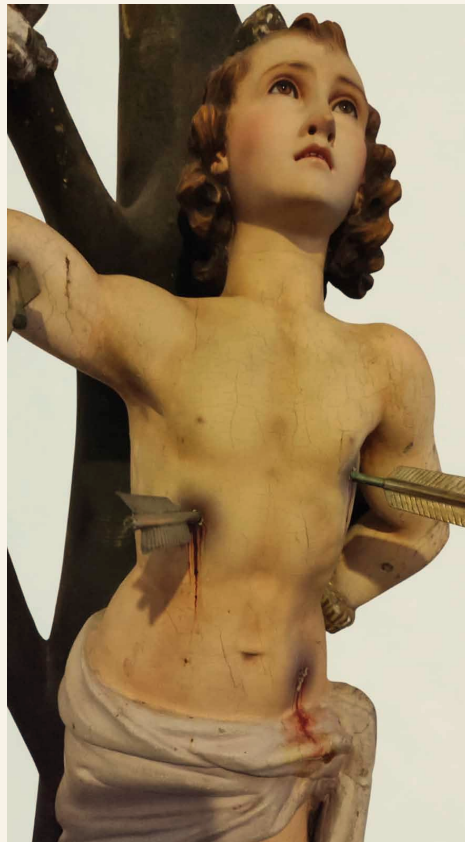

DOS CÉUS À TERRA: SANTOS DE ESPERANÇA

ATÉ 31 DE OUTUBRO | MUSEU DE ARTE SACRA DA CAPELA DA LAPA

ENTRADA GRATUITA | HORÁRIO: TERÇA A SEXTA DAS 10H00 ÀS 13H00 E DAS 14H00 ÀS 17H00

No dia 6 de Janeiro de 2026, o Papa Leão XIV encerrou o Jubileu da Esperança com o fecho da Porta Santa, sublinhando, contudo, a importância de continuarmos peregrinos de Esperança. A esperança cristã assenta numa confiança profunda na providência divina, orientada para o bem eterno e vivida através da fé e da caridade, influenciando a forma de viver e de nos relacionarmos.



ESPAÇO MÁRIO CESARINY

PERMANENTE | FUNDAÇÃO CUPERTINO DE MIRANDA | CENTRO PORTUGUÊS DO SURREALISMO

ENTRADA GRATUITA | HORÁRIO: SEGUNDA A SEXTA DAS 10H00 ÀS 12H30 E 14H00 ÀS 18H00. SÁBADOS, DOMINGOS E FERIADOS: 10H00 ÀS 13H00 E 14H00 ÀS 18H00

Mário Cesariny nasceu em Lisboa a 9 de agosto de 1923 e faleceu a 26 de novembro de 2006. Foi poeta, pintor, tradutor e considerado um dos grandes mestres do Surrealismo Português. O artista proporcionou a incorporação, por compra, doação e legado de uma grande parte do seu património artístico e documental, à Fundação Cupertino de Miranda, detentora do recheio da casa do artista na Rua de Basílio Teles em Campolide, Lisboa.



TORRE LITERÁRIA

PERMANENTE | FUNDAÇÃO CUPERTINO DE MIRANDA | CENTRO PORTUGUÊS DO SURREALISMO

ENTRADA: BILHETE GERAL: 7 EUROS; SÉNIOR: 5 EUROS; ESTUDANTES: 4 EUROS; GRATUITO: CRIANÇAS 0-12 ANOS; ESTUDANTES DE VILA NOVA DE FAMALICÃO (ATÉ AOS 25 ANOS); TITULARES DO CARTÃO AMIGO FCM/CPS; MANHÃ DA 1ª SEGUNDA-FEIRA DO MÊS | SEGUNDA A SEXTA: 10H00 ÀS 12H30 E 14H00 ÀS 18H00; SÁBADOS, DOMINGOS E FERIADOS: 10H00 ÀS 13H00 E 14H00 ÀS 18H00

O título da exposição "Louvor e Simplificação da Literatura Portuguesa" é um decalque do título de um poema do poeta surrealista português Mário Cesariny, cujo acervo documental e artístico está na posse da Fundação Cupertino de Miranda.



MÁRIO CESARINY, CRUZEIRO SEIXAS, JÚLIO E FERNANDO LEMOS

**PERMANENTE | FUNDAÇÃO CUPERTINO
DE MIRANDA | CENTRO PORTUGUÊS
DO SURREALISMO**

ENTRADA GRATUITA | SEGUNDA A SEXTA: 10H00 ÀS 12H30 E 14H00 ÀS 18H00; SÁBADOS, DOMINGOS E FERIADOS: 10H00 ÀS 13H00 E 14H00 ÀS 18H00

O Centro Português do Surrealismo conta no seu acervo, datado maioritariamente do século XX, com uma importante coleção de obras de arte, sendo esta composta predominantemente por artistas surrealistas.



CAMILO: LEITORES, AMORES E HUMORES

**PERMANENTE | SEIDE S. MIGUEL | CASA DE
CAMILO - MUSEU. CENTRO DE ESTUDOS**

ENTRADA GRATUITA - RESIDENTES DE FAMILIÇÃO/CRIANÇAS ATÉ 12 ANOS/GRUPOS ESCOLARES; BILHETE INDIVIDUAL: 5 EUROS; BILHETE PARA GRUPOS (MÍNIMO DE 10 PESSOAS): 3 EUROS

Exposição que assinala a constituição do projeto "Camillo – Rotas do Escritor", iniciativa que resulta da parceria cultural com instituições do Porto, Braga e Ribeira de Pena. É composta por três núcleos: depoimentos de personalidades sobre a vida, a obra e o Museu de Seide; a obra "Amor de Perdição", as suas adaptações cinematográficas e traduções noutras línguas; e lugares por onde o romancista peregrinou e que lhe serviram de inspiração e criação literária.

17ª CAMINHADA CONCELHIA

SÁBADO 11 - 14H30 | RIBA DE AVE | IGREJA

PERCURSO: RIBA DE AVE, OLIVEIRA DE SÃO MATEUS, OLIVEIRA DE
SANTA MARIA E PEDOME | DIFÍCULDADE: DIFÍCIL | EXTENSÃO: 15,4 KM





SÁBADOS 04, 11, 18 E 25

AULAS DE TAI-CHI

09H00 | PARQUE DA DEVESA | EXTERIOR

ENTRADA GRATUITA | PÚBLICO ALVO: GERAL | DINAMIZAÇÃO: ASSOCIAÇÃO PORTUGUESA DE TAI CHI DA FAMÍLIA YANG | INSCRIÇÕES: WWW.PARQUEDADEVESA.COM

SÁBADO 04

TORNEIOS DA PÁSCOA

09H00 | GONDIFELOS | CAMPO JOGOS AD

ORGANIZAÇÃO: ASSOCIAÇÃO DESPORTIVA DE GONDIFELOS

**09H00 | V. N. DE FAMILICÃO
| CAMPO JOGOS OPERÁRIO FUTEBOL CLUBE**

ORGANIZAÇÃO: ASSOCIAÇÃO OPERÁRIO FUTEBOL CLUBE

SÁBADO 18

III TORNEIO ESCOLAR DE CAPOEIRA

14H00 | REQUIÃO | PAVILHÃO MULTIUSOS

ORGANIZAÇÃO: ACDR CAPOEIRA PARA TODOS

DOMINGO 19

8º TRAIL DAS EIRAS

09H00 | VERMOIM | PAVILHÃO MUNICIPAL

ORGANIZAÇÃO: ASSOCIAÇÃO MOINHO VERMOIM | INSCRIÇÕES: WWW.SINCTIME.COM/EVENTO/433

SÁBADO 25

TORNEIO DE MINIBASQUETE DO 25 DE ABRIL

CELEBRAÇÃO 25 DE ABRIL

15H00 | VERMOIM | PAVILHÃO MUNICIPAL

PÚBLICO ALVO: ESCALÃO DE SUB-8 (5 AOS 7 ANOS) | ORGANIZAÇÃO: ASSOCIAÇÃO DE TEATRO CONSTRUÇÃO (ATC)

Torneio com a participação de 8 equipas dos distritos de Braga, Viana do Castelo, Vila Real, Aveiro e Porto.

SÁBADO 25

CAMPEONATO NACIONAL ALEX RYU-JITSU

**09H00 | V.N. DE FAMILICÃO | PAVILHÃO MUNICIPAL
LAMEIRAS**

ORGANIZAÇÃO: FEDERAÇÃO PORTUGUESA ALEX RYU-JITSU

DECORAÇÃO DE PÁSCOA

OFICINA

**TERÇAS, QUINTAS E SEXTAS - 10H30 OU 14H30
| RIBEIRÃO | POLO DA BIBLIOTECA**

SESSÃO GRATUITA | INSCRIÇÕES: 252 494 107

Oficina de expressão plástica dedicada à criação de decorações de Páscoa com diferentes materiais e técnicas.





TERÇA 07

A FÁBRICA DE CHOCOLATE DO SENHOR COELHO

HORA DO CONTO | OFICINA CRIATIVA

**14H30 | POUSADA DE SARAMAGOS
| POLO DA BIBLIOTECA**

SESSÃO GRATUITA | INSCRIÇÕES: 252 992 045

Leitura do livro "A fábrica de chocolate do senhor coelho", de Elys Dolan e construção de um coelhinho.

QUARTA 15

GINÁSTICA COM HISTÓRIAS

OFICINA

**10H30 E/OU 14H30 | RIBA DE AVE
| POLO DA BIBLIOTECA**

SESSÃO GRATUITA | INSCRIÇÕES: 252 981 620

Sessão de histórias com movimento de forma a estimular a motricidade global, através de movimentos suaves e coordenados, integrados numa narrativa divertida.

DIVERSOS





VAI À VILA

PRAÇA D. MARIA II | MERCADOS URBANOS

SÁBADO 11 E DOMINGO 12
MERCADO ESSÊNCIA

QUINTA 23 A DOMINGO 26
MERCADO DO LIVRO



OFICINA DE ESCRITA COLABORATIVA PARA TEATRO

TEATRO NARCISO FERREIRA | CAFÉ CONCERTO

TERÇA 07 A SEXTA 10
- 19H00 | OFICINAS

SÁBADO 11

- 17H00 | APRESENTAÇÃO DO LIVRO "O CADAFALSO"

- 19H00 | APRESENTAÇÃO FINAL DA OFICINA: LEITURA ENCENADA & CONVERSA COM PÚBLICO E PARTICIPANTES

ENTRADA GRATUITA | PÚBLICO ALVO: M/16 E INTERESSADO/AS EM ESCRITA E EM TEATRO | INSCRIÇÕES: TNF@FAMALICAO.PT | LOTAÇÃO MÁXIMA DE PARTICIPANTES: 15 | ASSOCIAÇÃO: BALA - NÚCLEO DRAMATÚRGICO

A iniciativa promove a criação coletiva de uma peça original, tratando a escrita teatral como uma prática artística, comunitária e educativa, baseada na escuta, empatia, colaboração e partilha de experiências como forma de intervenção cultural e expressão social.

SÁBADOS 11 E 18

ARTE E LIBERDADE

OFICINA DE TEATRO | XIX FESTIVAL DE TEATRO AMADOR TERRAS DE CAMILO

10H00 | SEIDE S. MIGUEL | CENTRO DE ESTUDOS CAMILIANOS

ENCENAÇÃO: PROF.ª ANA AZEVEDO | LIMITADO A 15 PARTICIPANTES | INSCRIÇÃO EM ANIMACAOCULTURAL@FAMALICAO.PT

SÁBADO 11

ATIVIDADES DE BEM ESTAR: HEALTHY REAL LIVING

15H00 | PARQUE DA DEVESA | SERVIÇOS EDUCATIVOS

ENTRADA GRATUITA | PÚBLICO ALVO: GERAL | DINAMIZAÇÃO: CAROLINA JUDA | INSCRIÇÕES ATÉ 09 DE ABRIL EM WWW.PARQUEDADEVESA.COM

Pretende-se criar espaços que ajudem as pessoas a sentirem-se mais conectadas consigo próprias e com os outros, especialmente num contexto em que muitas pessoas vivem com níveis elevados de stress e exigência no dia a dia.

DOMINGO 12

PAUSA PARA LER

CLUBE DE LEITURA

15H00 | PARQUE DE DEVESA | SERVIÇOS EDUCATIVOS

GRATUITO | INSCRIÇÕES EM: GERAL@BIBLIOTECACAMILLOCASTELOBRANCO.ORG

Neste clube não há livros obrigatórios e cada pessoa escolhe o que quer ler, ao seu ritmo, em silêncio, num ambiente tranquilo e em contacto com outros leitores. Faz uma pausa, traz o teu livro e vem ler connosco.

SÁBADO 18

PASSEIO FILOSÓFICO: AS ÁRVORES E A VIDA - PRIMAVERA

10H00 | PARQUE DA DEVESA

ENTRADA GRATUITA | INSCRIÇÕES OBRIGATORIAS: WWW.PARQUEDADEVESA.COM | ORGANIZAÇÃO: NOVA ACRÓPOLE

Venha conhecer a simbologia das árvores do Parque da Devesa, com a Nova Acrópole Fimalicão - Escola de Filosofia. Em cada estação do ano iremos visitar uma zona do parque, criando um roteiro filosófico, onde alinhámos o simbolismo das árvores com as vivências que temos em cada uma destas fases, não só anuais, mas também de vida.

SÁBADO 18**A POESIA
DANÇA DESCALÇA**

APRESENTAÇÃO DO LIVRO

17H00 | RIBEIRÃO | POLO DA BIBLIOTECA

ENTRADA GRATUITA | AUTORA: ROSA SOUSA MAR

Um livro sobre os sonhos e a imaginação infinita das crianças. Enquanto brincam, reinventam o mundo e tudo é possível, tudo nasce nos seus dedos. Nestas páginas com histórias, a Poesia viaja com as crianças.

SEXTA 24**SER MULHER ANTES
E DEPOIS DE ABRIL****21H00 | RIBEIRÃO | AUDITÓRIO DO
AGRUPAMENTO DE ESCOLAS**ENTRADA GRATUITA | PÚBLICO ALVO: GERAL | ORGANIZAÇÃO:
JUNTA DE FREGUESIA DE RIBEIRÃO

Uma conversa sobre as mudanças do 25 de Abril de 1974 na vida das pessoas. O que mudou? O que melhorou? O que falta fazer? Estas e outras questões respondidas nesta conversa sobre este marco histórico.

SEXTA 24**IMERSÃO NA FLORESTA****14H30 | PARQUE DA DEVESA | SERVIÇOS****EDUCATIVOS**ENTRADA GRATUITA | PÚBLICO-ALVO: ADULTOS E JOVENS A PARTIR
DOS 16 ANOS | INSCRIÇÕES ATÉ 21 DE ABRIL EM
WWW.PARQUEDADEVESA.COM

Imersão na Floresta ou "Forest Bathing" é uma prática oriunda do Japão (Shinrin-Yoku) comprovadamente benéfica para a saúde humana, pois reduz os sintomas de ansiedade, depressão, raiva, reduz o stress e as suas hormonas, e melhora a força física.

**CANTOS DE ABRIL
COM SARA VIDAL**NOITE DO CONTO E DA POESIA
COMEMORAÇÕES 25 DE ABRIL**SÁBADO 25 - 21H30 | DELÃES | CASA DE DELÃES**

ENTRADA GRATUITA | TEMA: POETAS DE ABRIL

**MOSTRAS
COMUNITÁRIAS****LEMENHE** | SÁBADO 25**CAVALÕES** | SÁBADO 25 E DOMINGO 26

CRIANÇAS

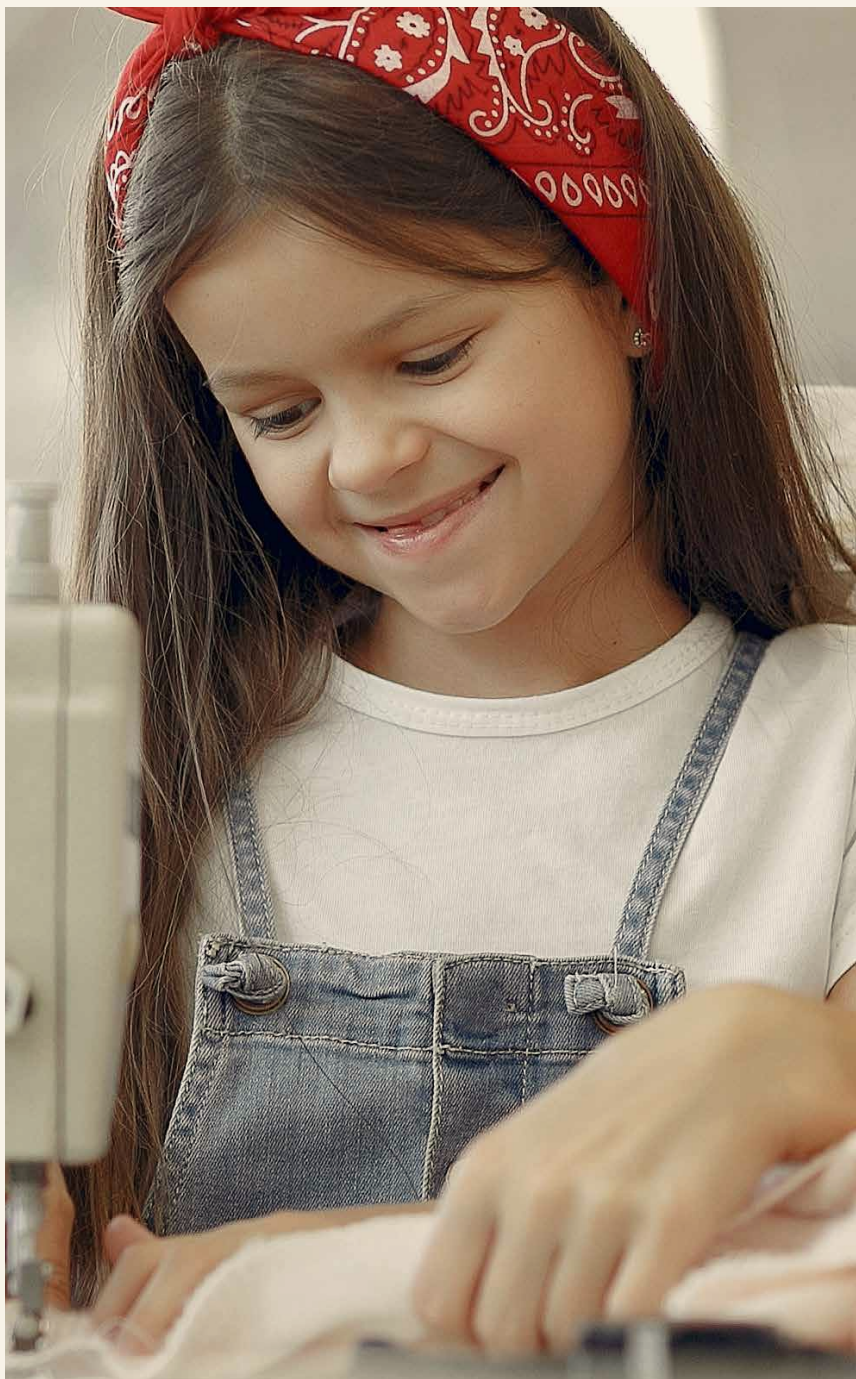

CONFEÇÃO DE SACOS DE PÃO E LANCHE

PERSONALIZADOS COM DESPERDÍCIOS TÊXTEIS

DEVESA EM FAMÍLIA

DOMINGO 12 - 10H00 | PARQUE DA DEVESA | SERVIÇOS EDUCATIVOS

ENTRADA GRATUITA | PÚBLICO ALVO: FAMÍLIA COM CRIANÇAS E JOVENS (PARTIR DOS 6 ANOS) | COM PROJETO FAZREFAZ E REDE DE ACADEMIAS SENIORES | INSCRIÇÕES: WWW.PARQUEDADEVESA.COM

As famílias com crianças e jovens são convidadas a participar numa oficina que utiliza desperdícios têxteis de forma criativa e sustentável.

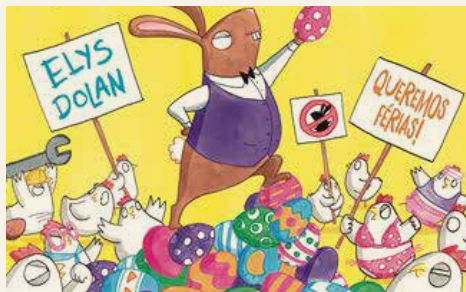

A FÁBRICA DE CHOCOLATE DO SENHOR COELHO

BIBLIOTECA NAS FÉRIAS

QUARTAS 01 E 08 - 10H30 E 14H30 | RIBA DE AVE E JOANE | POLOS DA BIBLIOTECA

PÚBLICO-ALVO: ATL | AUTOR: ELYS DOLAN | INSCRIÇÕES: RIBA DE AVE: 252 981 620; JOANE: 252 993 757

Queres saber como se fazem os famosos ovos de chocolate? Então sê bem-vindo à Fábrica de Chocolate do Senhor Coelho!

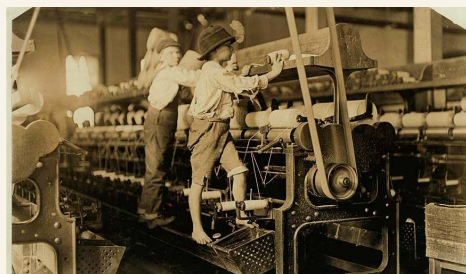

INFÂNCIA PERDIDA E UMA SACOLA VAZIA

TERÇAS - 10H00 | MUSEU DA INDÚSTRIA TÊXTIL DA BÁCIA DO AVE

INSCRIÇÃO OBRIGATORIA COM 5 DIAS DE ANTECEDÊNCIA, EM GERAL@MUSEUDAINDUSTRIAEXTIL.ORG | MÍNIMO DE 10 E MÁXIMO DE 25 DE PARTICIPANTES

Visita orientada focada no trabalho infantil na zona da Bacia do Ave, seguida de uma atividade mais prática.

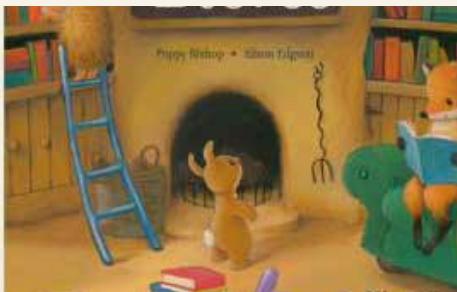

O URSO E A CASA DOS LIVROS

HORA DO CONTO

SEGUNDA A SEXTA - 10H30 | POUSADA DE SARAMAGOS | POLO DA BIBLIOTECA

PÚBLICO-ALVO: PRÉ-ESCOLAR E 1º CEB | AUTORA: POPPY BISHOP | INSCRIÇÕES: 252 992 045

O coelho adora histórias de aventuras. O ouriço adora finais felizes. E o rato e a raposa adoram ler juntos. Por isso quando descobrem uma misteriosa casa cheia de livros, é como um sonho tornado realidade.



MUMIM E A GRANDE AVENTURA!

LETRINHAS PARA BEBÉS

TERÇA A QUINTA - 10H30 | RIBA DE AVE | POLO DA BIBLIOTECA

PÚBLICO-ALVO: CRECHE | AUTORA: TOVE JANSON | INSCRIÇÕES: 252 312 699

O Moomintroll vai partir numa grande aventura, mas precisa de ajuda para fazer as malas! Descobre as páginas para veres o que falta na mala de cada um dos amigos do Mumim.

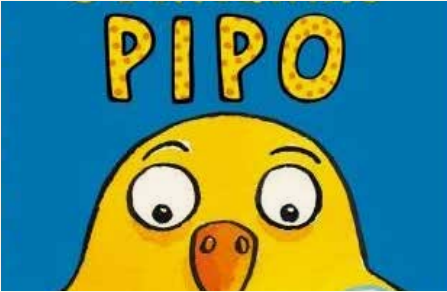

O PINTAINHO PIPO

LETRINHAS PARA BEBÊS

TERÇA A SEXTA - 10H15 | RIBEIRÃO | POLO DA BIBLIOTECA

PÚBLICO-ALVO: CRECHE | AUTORES: NICK DENCHFIELD E ANT PARKER
| INSCRIÇÕES: 252 312 699

O Pintainho Pipo gosta de comer, e é por isso que tem pés GRANDES, um bico GIGANTE e uma barriga ENORME! Só há alguém maior do que o Pipo...



NÃO HÁ DRAGÕES NESTA HISTÓRIA

LETRINHAS PARA BEBÊS

DE TERÇA A QUINTA- 10H30 E 14H30 | RIBA DE AVE E JOANE | POLOS DA BIBLIOTECA

PÚBLICO-ALVO: PRÉ-ESCOLAR E 1º CEB | AUTOR: LOU CARTER
| INSCRIÇÕES: RIBA DE AVE: 252 981 620; JOANE: 252 993 757

Pobre dragão. Ninguém o quer na sua história. Nem a Caracolinhos, nem o Hansel e a Gretel - NINGUÉM. Mas este dragão não desiste! Ele vai prosseguir com o seu sonho até ALGUÉM o deixar entrar na sua história. O seu entusiasmo sem limites afastá-lo-á de qualquer sarilho. Claro que sim...



AS PONTES

HORA DO CONTO

TERÇA A QUINTA - 11H00 E 14H00 | LOUSADO | POLO DA BIBLIOTECA

PÚBLICO-ALVO: 1º CEB | AUTORA: TOM PERCIVAL
| INSCRIÇÕES: 252 492 983

Quando a Mia lê, surgem pontes. Quanto mais ela lê, mais fortes elas se tornam, dando lugar a um mundo de esperança e novas amizades.



PETE, O GATO – EU ADORO OS MEUS SAPATOS BRANCOS

HORA DO CONTO

TERÇA A QUINTA - 10H00 | LOUSADO | POLO DA BIBLIOTECA

PÚBLICO-ALVO: PRÉ-ESCOLAR | AUTORES: ERIC LITWIN E JAMES DEAN
| INSCRIÇÕES: 252 492 983

Pete, o gato, andava pela rua muito feliz com os seus sapatos brancos novinhos em folha. Mas nem tudo corre bem e os seus novíssimos sapatos brancos...vão deixar de ser brancos. Mas o Pete fica triste? Claro que não!...



ESTAMOS NUM LIVRO!

HORA DO CONTO

TERÇA A SEXTA - 10H30 E 14H30 | BIBLIOTECA MUNICIPAL CAMILO CASTELO BRANCO

PÚBLICO-ALVO: PRÉ-ESCOLAR | AUTOR: MO WILEMS | INSCRIÇÕES: 252 312 699

A Porquinha e o Geraldo descobrem a alegria de estarem a ser lidos. Mas o que vai acontecer quando o livro acabar?

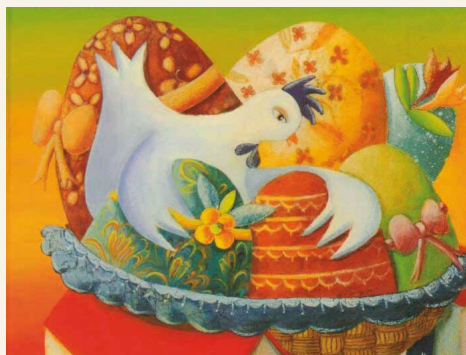

PARA ONDE FORAM OS OVOS DA PAULINA?

HORA DO CONTO

TERÇAS E QUINTAS - 10H30 E 14H30 | RIBEIRÃO | POLO DA BIBLIOTECA

PÚBLICO-ALVO: PRÉ-ESCOLAR E 1º CEB | AUTORA: ALESSIA GARILLI; ILUSTRAÇÃO: PATRIZIA LA PORTA | INSCRIÇÕES: 252 312 699

Que destino têm os ovos que pomos diariamente? Interrogam-se as galinhas no galinheiro. A galinha Paulina está decidida a investigar. Se calhar vai descobrir algo totalmente inesperado...

CAÇA AOS OVOS

BIBLIOTECA NAS FÉRIAS

QUARTA, QUINTA E SEXTA - 10H30 E 14H30 | RIBEIRÃO | POLO DA BIBLIOTECA

PÚBLICO-ALVO: ATL | INSCRIÇÕES: 252 312 699

Será que há ovos de Páscoa escondidos na Biblioteca? Quem disse que os ovos de Páscoa não se escondem entre livros?



UM DIA AO CONTRÁRIO

BIBLIOTECA NAS FÉRIAS

DE 01 A 10 - 10H00 E 14H00 | LOUSADO | POLO DA BIBLIOTECA

PÚBLICO-ALVO: ATL | LIVRO "DEPRESSA, DEVAGAR" DE ISABEL MARTINS | INSCRIÇÕES: 252 312 699

Diverte-te imaginando um dia ao contrário: e se os DEPRESSA passassem a DEVAGAR e os DEVAGAR se transformassem em DEPRESSA? Que confusão!

O AVÔ TEM UMA BORRACHA NA CABEÇA

BIBLIOTECA NAS FÉRIAS

DE 01 A 10 - 10H00 E 14H00 | LOUSADO | POLO DA BIBLIOTECA

PÚBLICO-ALVO: ATL | AUTORES: RUI ZINK E PAULA DELECAVE | INSCRIÇÕES: 252 312 699

Esta é a história da amizade entre um avô que lentamente vai perdendo as memórias e o neto inventor que se dedica a descobrir uma cura.



O MEU LIVRO PREFERIDO

DIA INTERNACIONAL DO LIVRO INFANTIL

QUINTA 02 - 10H30 E 14H30 | BIBLIOTECA MUNICIPAL CAMILO CASTELO BRANCO

PÚBLICO ALVO: PRÉ-ESCOLAR E 1º CICLO | INSCRIÇÕES: 252 312 699

Vamos comemorar o Dia Internacional do Livro Infantil da melhor maneira! Traz o teu livro preferido e vem partilhar a tua história numa sessão de leitura criativa cheia de imaginação, descoberta e diversão.

JOGO DO HANS CHRISTIAN ANDERSEN

BIBLIOTECA NAS FÉRIAS

QUINTA 02 - 10H00 E 14H30 | RIBA DE AVE E JOANE | POLOS DA BIBLIOTECA

PÚBLICO-ALVO: ATL | INSCRIÇÕES: RIBA DE AVE: 252 981 620; JOANE: 252 993 757

Dinâmica de celebração do Dia Internacional do Livro Infantil através do jogo de Andersen, o escritor responsável por esta efeméride.

DIA INTERNACIONAL DO LIVRO INFANTIL

QUINTA 02 - 16H30 | RIBEIRÃO | JUNTA DA FREGUESIA

ENTRADA GRATUITA

Uma atividade com exploração de livros para bebés, momento de poesia para crianças e um espetáculo teatral infantil com a comunidade.

REIMAGINAR O AMOR DE PERDIÇÃO

TERÇA 07 - 10H00 | SEIDE | CENTRO DE ESTÚDIOS CAMILIANOS

INSCRIÇÃO OBRIGATÓRIA COM 5 DIAS DE ANTECEDÊNCIA, EM GERAL@CAMILOCASTELOBRANCO.ORG | MÁXIMO DE PARTICIPANTES: 25

Huumm... já pensaram como nascem as estórias? E como terá nascido a história do "Amor de Perdição"? Quem a escreveu? E como chega ela até nós? Através dos livros... do teatro... do cinema? E será que podemos também nós contar a nossa versão do "Amor de Perdição"?



O MENINO QUE COLECIONAVA PALAVRAS

BIBLIOTECA NAS FÉRIAS

TERÇA 07 - 10H30 E 14H30 | BIBLIOTECA MUNICIPAL CAMILO CASTELO BRANCO

PÚBLICO-ALVO: ATL | AUTOR: PETER H. REYNOLDS
| INSCRIÇÕES: 252 312 699

Após a leitura do livro, os participantes serão convidados a jogar à Caixa Misteriosa, um jogo divertido onde as emoções e as palavras vão saltar de mão em mão!



AQUI HÁ GALO!

OFICINA DE PÁSCOA

DE 07 A 10 - 10H00 | MUSEU DA INDÚSTRIA TÊXTIL DA BACIA DO AVE

INSCRIÇÃO OBRIGATÓRIA COM 5 DIAS DE ANTECEDÊNCIA, EM GERAL@MUSEUDAINDUSTRIAITEXTEL.ORG | MÍNIMO DE 10 E MÁXIMO DE 25 PARTICIPANTES

Com o reaproveitamento de materiais têxteis, brincadeira e criatividade cada participante vai construir o seu galo.

DEM AÍ O LOBO!

LETRINHAS PARA BEBÉS

TERÇAS 07 E 21 - 10H30 | BIBLIOTECA MUNICIPAL CAMILO CASTELO BRANCO

PÚBLICO-ALVO: CRECHE | AUTORA: ÉMILE JADOU
| INSCRIÇÕES: 252 312 699

Dentro de casa, o senhor veado espreita pela janela, o que será que ele vê?

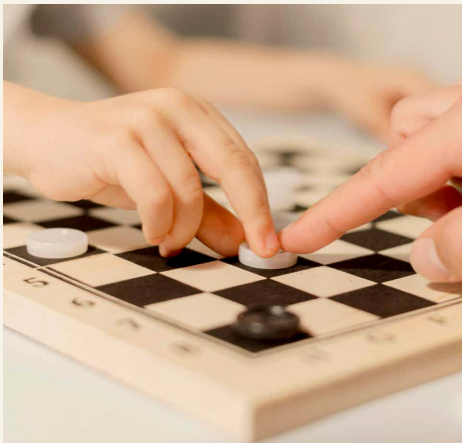

HÁ JOGOS NA BIBLIOTECA

BIBLIOTECA NAS FÉRIAS

QUARTA 08 - 10H30 E 14H30 | BIBLIOTECA MUNICIPAL CAMILO CASTELO BRANCO

PÚBLICO-ALVO: ATL | INSCRIÇÕES: 252 312 699

Oficina de jogos de tabuleiro.

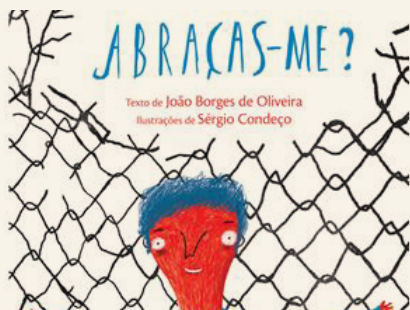

ABRAÇAS-ME?

BIBLIOTECA NAS FÉRIAS

QUARTA 08 - 10H30 | Pousada de Saramagos | POLO DA BIBLIOTECA

PÚBLICO-ALVO: ATL | AUTOR: JOÃO BORGES OLIVEIRA

| INSCRIÇÕES: 252 312 699

Leitura do livro "Abraças-me", seguida da atividade "O que cabe numa mala?"



AMORES PERFEITOS

OFICINA

QUINTA 09 - 10H00 | CENTRO DE ESTUDOS CAMILIANOS

INSCRIÇÃO OBRIGATÓRIA COM 5 DIAS DE ANTECEDÊNCIA, EM GERAL@CAMILOCASTELOBRANCO.ORG | MÁXIMO DE 25 DE PARTICIPANTES

Começamos por recordar a história de um grande amor, um "amor de perdição", numa adaptação para os mais novos de dois maiores romances portugueses de todos os tempos. Depois metemos mãos à obra, damos um pouco de amor ao nosso jardim, e vemos crescer as flores, admirando a beleza das suas cores e dos seus perfumes...



PARQUE DAS MARAVILHAS

BIBLIOTECA NAS FÉRIAS

**QUINTA 09 E SEXTA 10 – 10H30 E 14H30
| BIBLIOTECA MUNICIPAL CAMILO CASTELO
BRANCO**

PÚBLICO-ALVO: ATL | DURAÇÃO: 130 MIN | INSCRIÇÕES: 252 312 699

June é uma menina com uma imaginação prodígio que faz uma descoberta incrível – o parque de diversões dos seus sonhos tornou-se realidade. É um parque cheio de atrações incríveis, gerido por animais que adoram diversão e onde a emoção não tem fim.

LER É COMPREENDER

BIBLIOTECA NAS FÉRIAS

**QUINTA 09 E SEXTA 10 – 10H00 E 14H30 | RIBA
DE AVE E JOANE | POLOS DA BIBLIOTECA**

PÚBLICO-ALVO: ATL | INSCRIÇÕES: RIBA DE AVE: 252 981 620; JOANE: 252 993 757

Jogo gigante que implica ativares a tua memória, o teu poder de interpretação e compreensão do texto ouvido, respondendo acertadamente aos desafios do jogo.



TERRITÓRIOS DE ESCRITA

COM SOFIA COSTA

**QUINTA 23 – 10H30 | Pousada de Saramagos
| POLO DA BIBLIOTECA**

**QUARTA 29 – 15H15 | RIBEIRÃO | POLO DA
BIBLIOTECA**

PÚBLICO ALVO: PRÉ-ESCOLAR E 1º CEB | APRESENTAÇÃO DO LIVRO: "DESCOBRIR A TUA LUZ NA NATUREZA" | INSCRIÇÕES: 252 981 620

Um livro que pretende despertar as crianças para uma profunda conexão com a natureza, apelando para o desenvolvimento do seu amor-próprio, através da presença e do sentir.

PILATES EM FAMÍLIA

DEVESA EM FAMÍLIA

DOMINGO 26 - 10H00 | PARQUE DA DEVESA

ENTRADA GRATUITA | PÚBLICO ALVO: FAMÍLIA COM CRIANÇAS
(DOS 3 AOS 10 ANOS) | INSCRIÇÕES ATÉ 23 DE ABRIL EM
WWW.PARQUEDADEVESA.COM

Convidamos pequenos e graúdos a trocar o sofá pela relva! Inserida na nossa missão de promover o bem-estar e a cidadania ativa, esta atividade é a oportunidade perfeita para fortalecer o corpo e os laços familiares, num cenário onde a natureza é a protagonista.



**CASA - MUSEU DE CAMILO
| CENTRO DE ESTUDOS**

Av. de S. Miguel, n. 758
4770-631, Seide S. Miguel

252 327 186 (Casa de Camilo)
252 309 750 (Centro de Estudos)
www.camilocastelobranco.org
geral@camilocastelobranco.org

CENTRO DE ESTUDOS: Segunda a sexta:
10h00 às 17h30. Encerra aos fins de
semana, feriados nacionais, sábado de
Páscoa, 24 e 31 de dezembro.

MUSEU: Terça a sexta: 10h00 às 17h30.
Sábado e domingo: 10h30 às 12h30 e 14h30
às 17h30.

Encerra às segundas e feriados nacionais,
sábado de Páscoa, 24 e 31 de dezembro.

CASA-MUSEU SOLEDADE MALVAR

Av. 25 de Abril, n. 104,
4760-101 VNF

Tel: 252 318 091
soledademalvar@famaliacao.pt
Encerrado temporariamente.

MUSEU BERNARDINO MACHADO

R. Adriano Pinto Basto, n. 79
4760-114 VNF

Tel: 252 377 733
museu@bernardinomachado.org
www.bernardinomachado.org

Terça a sexta: 10h00 às 17h30
Sábado e domingo: 14h30 às 17h30.

Encerra às segundas e feriados nacionais,
sábado de Páscoa, 24 e 31 dezembro.

**MUSEU DA FUNDAÇÃO
CUPERTINO DE MIRANDA
| CENTRO PORTUGUÊS
DO SURREALISMO**

Praça D. Maria II
4760-111 VNF

Tel: 252 301 650
www.cupertino.pt
museu@fcm.org.pt
geral@fcm.org.pt

Segunda a sexta: 10h00 às 12h30 e 14h00
às 18h00; sábados, domingos e feriados
10h00 às 13h00 e das 14h00 às 18h00.

Encerra 01 de Janeiro; 01 de maio; domingo
de Páscoa; 24, 25 e 31 de dezembro.

**MUSEU DE CERÂMICA ARTÍSTICA
DA FUNDAÇÃO CASTRO ALVES**

R. Comendador Castro Alves, n. 391
4765-053 Bairro VNF

Tel: 252 931 053
fundacao@fundacaocastroalves.org
www.fundacaocastroalves.org

Segunda a sexta: 10h00 às 12h00 e
14h00 às 17h00; sábado: 15h00 às 18h00
(mediante marcação prévia). Encerra aos
fins de semana e feriados.

**MUSEU DA CONFRARIA DE
NOSSA S^a DO CARMO**

Largo de Nossa Senhora
do Carmo
4775-418, Lemenhe

Tel: 967 323 979
senhoradocarmo@sapo.pt

Visitas mediante marcação prévia.

**MUSEU DE ARTE SACRA
DA CAPELA DA LAPA**

Largo Tinoco de Sousa
4760-108 VNF

Tel: 252 320 900
museuartesacra@famaliacao.pt

Terça a sexta: 10h00 às 13h00 e 14h00
às 17h00. Encerra às segundas, fins de
semana e feriados nacionais, sábado de
Páscoa, 24 e 31 dezembro.

**MUSEU DA INDÚSTRIA TÊXTIL
DA BACIA DO AVE**

R. José Casimiro da Silva, Outeiro
4760-355, Calendário VNF

Tel: 252 313 986
geral@museudaindustriatextil.org
www.museudaindustriatextil.org

Terça a sexta: 10h00 às 17h30
Sábado e domingo: 14h30 às 17h30.
Encerra às segundas e feriados nacionais,
sábado de Páscoa, 24 e 31 dezembro.

MUSEU DA GUERRA COLONIAL

Famalicão Central Parque
- Lote 35 A, 4760-673 Ribeirão VNF

Tel: 252 217 998
info@museuguerracolonial.pt
www.museuguerracolonial.pt

Terça a sexta: 10h00 às 17h30
Sábado: 14h30 às 17h30. Domingo sob
marcação.

Encerra às segundas e feriados nacionais,
sábado de Páscoa, 24 e 31 dezembro.

MUSEU DO AUTOMÓVEL

Famalicão Central Parque - Lote
48 B, 4760-673 Ribeirão, VNF

Tel: 252 314 045
museudoautomovelfamaliacao@gmail.com
Segunda a sexta: 10h00 às 12h30 e 14h30 às
17h30. Encerra ao fim de semana.

**MUSEU NACIONAL FERROVIÁRIO
- NÚCLEO DE LOUSADO**

Largo da Estação de Lousado 2,
4760-623, Lousado, VNF

Tel: 252 458 295
museuferroviario@famaliacao.pt
www.fmnf.pt

Terça a sexta: 10h00 às 17h30
Sábado e Domingo: 14h30 às 17h30.

Encerra às segundas e feriados nacionais,
sábado de Páscoa, 24 e 31 de dezembro.

FARMÁCIAS DE SERVIÇO**QUARTA 01** Barbosa | Ribeirão**QUINTA 02** Devesa | Almeida e Sousa**SEXTA 03** Calendário | Bairro**SÁBADO 04** Nogueira | Almeida e Sousa**DOMINGO 05** Valongo | Delães**SEGUNDA 06** Gavião | Ribeirão**TERÇA 07** Barbosa | Almeida e Sousa**QUARTA 08** Devesa | Bairro**QUINTA 09** Central | Delães**SEXTA 10** Nogueira | Riba d'Ave**SÁBADO 11** Valongo | Ribeirão**DOMINGO 12** Gavião | Almeida e Sousa**SEGUNDA 13** Barbosa | Bairro**TERÇA 14** Devesa | Delães**QUARTA 15** Central | Riba d'Ave**QUINTA 16** Calendário | Ribeirão**SEXTA 17** Valongo | Almeida e Sousa**SÁBADO 18** Gavião | Bairro**DOMINGO 19** Babosa | Riba d'Ave**SEGUNDA 20** Devesa | Riba d'Ave**TERÇA 21** Central | Ribeirão**QUARTA 22** Calendário | Almeida e Sousa**QUINTA 23** Nogueira | Bairro**SEXTA 24** Gavião | Delães**SÁBADO 25** Barbosa | Riba d'Ave**DOMINGO 26** Devesa | Ribeirão**SEGUNDA 27** Central | Almeida e Sousa**TERÇA 28** Calendário**QUARTA 29** Nogueira | Delães**QUINTA 30** Valongo | Riba d'Ave**CONTACTOS****FARMÁCIA ALMEIDA E SOUSA**Av. 25 de Abril, 88 - Oliveira Sta. Maria
Tel. 252 931 365**FARMÁCIA DE BAIRRO**

Av. Silva Pereira, 121 - Bairro Tel. 252 932 678

FARMÁCIA BARBOSAR. Barão da Trovisqueira, VNF
Tel. 252 302 120**FARMÁCIA DE CALENDÁRIO**

R. da Liberdade, 76 - VNF Tel. 252 378 400/1

FARMÁCIA CAMEIRACp. Mouzinho de Albuquerque, 129 - VNF
Tel. 252 323 819**FARMÁCIA CENTRAL**

Praça D. Maria II, 1326 - VNF Tel. 252 323 214

FARMÁCIA DELÃES

R. da Portela, 270 - Delães Tel. 252 931 216

FARMÁCIA GAVIÃOAv. Eng. Pinheiro Braga, 72 - VNF
Tel. 252 317 301**FARMÁCIA NOGUEIRA**Av. M. Humberto Delgado, 87 - VNF
Tel. 252 310 607**FARMÁCIA RIBA D'AVE**Av. Narciso Ferreira, 98 - Riba de Ave
Tel. 252 982 124**FARMÁCIA RIBEIRÃO**R. Quinta da Igreja, 9 - Ribeirão
Tel. 252 416 482**FARMÁCIA VALONGO**R. Adriano Pinto Basto, 54 - VNF
Tel.: 252 323 294**FARMÁCIA DEVEA**Av. do Brasil 3141, 4760-010 - VNF
Tel.: 252 323 819**CONTACTOS EQUIPAMENTOS
MUNICIPAIS****ARQUIVO MUNICIPAL ALBERTO SAMPAIO**R. Adriano Pinto Basto
4760-114 V.N.F.
Tel 252 312 661
arquivomunicipal@famaliacao.pt
Horário: segunda a quinta das 9h00 às 17h30; sexta das 9h00 às 11h30**BIBLIOTECA MUNICIPAL CAMILO CASTELO
BRANCO**Av. Dr. Carlos Bacelar Ap. 154, 4761-925, V.N.F.
Tel. 252 312 699
geral@bibliotecacamilocastelobranco.org
www.bibliotecacamilocastelobranco.org
Horário: segunda das 14h00 às 19h30;
terça a sexta das 10h00 às 19h30;
sábado das 10h00 às 13h00 e 14h00
às 17h00
Polo de Joane: 252 993 757
Polo de Lousado: 252 492 983
Polo de P. de Saramagos: 252 992 045
Polo de Riba de Ave: 252 981 620
Polo de Ribeirão: 252 494 107**CÂMARA MUNICIPAL DE V.N. FAMILIÇÃO**Praça Álvaro Marques
4764-502 V.N.F.
Tel 252 320 900 | 252 323 751 (Fax)
camaramunicipal@famaliacao.pt
www.famaliacao.pt**CASA DA JUVENTUDE**R. Manuel Pinto de Sousa, 146
4760-155 V.N.F.
Tel 252 314 582/3
casadajuventude@famaliacao.pt
www.juventudedefamaliacao.org
Horário: segunda a sexta: 10h00 às 18h00
sábado: marcação prévia para os espaços
requisitáveis**CENTRO DE ESTUDOS CAMILIANOS**Av. de S. Miguel, 758
4770-631 S. Seide S. Miguel
Tel. 252 309 750
Horário: Segunda a sexta: 10h00 às 17h30.
Encerra aos fins de semana, feriadosnacionais, sábado de Páscoa, 24 e 31 de
dezembro; Biblioteca (segunda a sexta)
10h00 às 17h15**CASA DAS ARTES**Av. Dr. Carlos Bacelar
4760-103 V.N.F.
Tel: 252 371 297 | 252 371 298 F 252 371 299
casadasartes@famaliacao.pt
blog: www.casadasartes.blogspot.com
bilheteira:
casadasartessvnf.boi.pt
Horários: Terça a Quinta das 10h00 às
19h00; sexta das 10h00 às 19h00 e 20h30
às 22h30.Nos sábados, domingos e feriados em que
haja espetáculos, a bilheteira abrirá uma
hora antes do seu início e encerrará uma
hora depois.**VISITAS GUIADAS:****Escolas e instituições:** segunda semana
de cada mês, às segundas;
Famílias: primeiro domingo de cada mês.
Contacto para informações e inscrições:
anaportilho@famaliacao.pt**PARQUE DA DEVEA**Rua Fernando Mesquita - Antas, 2453 - D
4760-034 V.N.F.
parquedadevesa@famaliacao.pt
www.parquedadevesa.com**CASA DO TERRITÓRIO**Tel: 252 374 184
casadoterritorio@famaliacao.pt
Serviços Educativos: 252 317 200
sedevesa@famaliacao.pt
Hortas Urbanas: 252 315 194
hufa@famaliacao.pt**GALERIA MUNICIPAL ALA DA FRENTE**Palacete Barão da Trovisqueira
R. Adriano Pinto Basto, 79
4760-114 V.N.F.
aladafrentegaleria@famaliacao.pt
Tel. 252 320 900
Horário: terça a sexta: 10h00 às 17h30
sábado e domingo das 14h30 às 17h30**POSTO DE TURISMO**Praça D. Maria II
4760-111 V.N.F.
Tel. 252 320 964
famaliacaoturismo@famaliacao.pt
Horário: segunda a quinta: 09h00 às 18h00
sexta: 09h00 às 12h00**LOJA DE TURISMO**Praça D. Maria
4760-111 V.N.F.
Tel. 252 315 950
lojainterativa@famaliacao.pt
Horário: segunda a sábado 10h00 às 18h00**HORTAS URBANAS DE FAMILIÇÃO**Av. dos Descobrimentos
Tel.: 252 320 970
hufa@famaliacao.pt



municipio_de_famalicao



Instagram

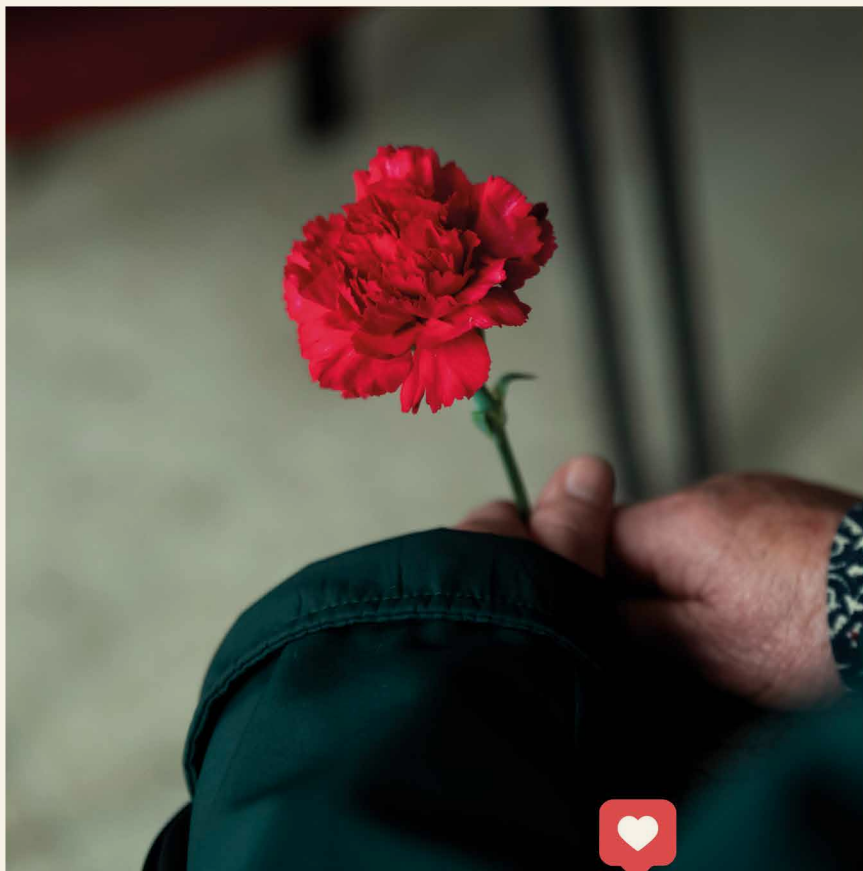

SEGUIE O MUNICÍPIO NO INSTAGRAM

PARA VERES FOTOS E VÍDEOS

E DESCOBRE PORMENORES QUE VAIS ADORAR.



VAI VILA!

Mercados Urbanos

Famalicão

Praça D. Maria II

ABRIL

11e12/04

Mercado Essência

23a26

Mercado do Livro



Farnalicao
CAMARA MUNICIPAL

www.farnalicao.pt

DM

ctt

Taxa Paga
Portugal
Vila Nova de Farnalicao