

**FAMALICÃO**  
**AG  
EN  
DA**

**FEVEREIRO 2025**

**3** FEVEREIRO





# Prémio Literário Camilo Castelo Branco '25

candidaturas  
até 16 março

Mais informações em  
[famalicao.pt](http://famalicao.pt)



200

MUSEUS  
FAMILIÇÃO

Cultura



Famalicão  
Município

# APROXIME-SE DA CULTURA!

Mais um mês, mais um conjunto de oportunidades para deixar que a Cultura faça parte da sua agenda. Em fevereiro, Famalicão presenteia-o com inúmeros momentos culturais, desportivos e sociais para que consiga, sozinho ou entre família e amigos, ter um mês rico e animado.

O segundo mês do ano começa com um concerto dos GNR, que celebram 45 anos de carreira, na Casa das Artes. O grande auditório do espaço cultural famalicense vai ainda receber, nos dias 21 e 22, o espetáculo de ópera, "18 Months", que exterioriza a luta daqueles que escapam das suas terras natais à procura de uma vida melhor.

Mas não é só com a música que o território famalicense se destaca. Nota ainda para a peça de teatro "Os demónios não gostam de ar fresco", marcada para os dias 7 e 8 de fevereiro, e ainda as sessões de cinema que vão apresentar "Mufasa: O Rei Leão", "Aqui", "Espíritos de Inisherin", "Tudo o que imaginamos como luz", e muitos outros filmes.

Se quiser marcar encontros com algumas exposições, sugerimos-lhe, por exemplo, uma visita ao Museu Bernardino Machado para explorar "Fragments on conversations and everyday situations", ou à Fundação Cupertino de Miranda para apreciar as obras de "Surrealismo, um salto no vazio".

Tanto os nossos seniores, como as nossas crianças têm também ao seu dispor diversas atividades em fevereiro, seja para preparar o Carnaval, que em Famalicão se comemora a partir do dia 28, seja para comemorar o Dia de S. Valentim. Os mais novos podem ainda assistir às apresentações dos livros "A menina dos caracóis cor de chocolate" e "A menina do não" ou às peças "Ulisses" e "Malvico Sarapico", e muito mais.

Como vê, Famalicão dá-lhe todos os motivos para se aproximar da cultura! Só tem de ir, participar e deixar-se cativar.

Venha daí!



Mário Passos

Presidente da Câmara Municipal de Vila Nova de Famalicão



# Famalicão '25

28 FEB ▶ 04 MAR

# Car na val

**VAI SER  
"Altamente"**

Nem os cabelos brancos  
tiram a energia ao  
Carnaval de Famalicão.  
Dos 8 aos 80, com ou  
sem óculos, vem ver e  
viver de perto o Carnaval  
mais divertido e  
altamente do país.



**Famalicão**  
O SEU LUGAR

MAIS INFORMAÇÕES EM:  
[famalicao.pt](http://famalicao.pt)



# ÍNDICE

10

TEATRO

18

CONFERÊNCIAS

30

SENIORES

38

CRIANÇAS

06

MÚSICA

12

CINEMA

20

EXPOSIÇÕES

34

DIVERSOS

8 FEBRERO

# MÚSICA

## GNR 45 ANOS





**SÁBADO 01 - 21H30 | CASA DAS ARTES  
| GRANDE AUDITÓRIO**

ENTRADA: 15 EUROS. ESTUDANTES, CARTÃO QUADRILÁTERO CULTURAL  
E SENIORES (A PARTIR DOS 65 ANOS): 7,5 EUROS | CLASSIFICAÇÃO:  
M/6 | DURAÇÃO: 75 MIN

Com um percurso ímpar em Portugal, Rui Reininho, Toli César Machado e Jorge Romão celebram os 45 anos de carreira dos GNR e estão em digressão com um novo espetáculo, preparado para todos os gostos e idades, com os seus grandes clássicos.

**QUINTA 13****IRINEU FERNANDES  
+ PAULA CANOSSA**

FADO NO CAFÉ DA CASA

**21H30 | CASA DAS ARTES | CAFÉ CONCERTO**

ENTRADA: 3 EUROS. ESTUDANTES E CARTÃO QUADRILÁTERO CULTURAL: 1,5 EUROS | CLASSIFICAÇÃO: M/6 | DURAÇÃO: 80 MIN  
| COPRODUÇÃO: CASA DAS ARTES DE FAMILIÇÃO E A ACAFADO – ASSOCIAÇÃO CULTURAL & ARTÍSTICA FAMILIÇÃO FADO | GUITARRA PORTUGUESA: JOÃO MARTINS | VIOLA DE FADO: JOÃO ARAÚJO | VIOLA BAIXO: FILIPE TEIXEIRA

A Casa das Artes celebra mensalmente o Fado. Além de receber fadistas consagrados, é dada também a oportunidade a novos intérpretes, músicos e até compositores para atuarem em FAMILIÇÃO. As tão esperadas noites de fado vão desenrolar-se no Café Concerto todos os meses. Com os diferentes momentos musicais, a Casa das Artes pretende elevar e dar a conhecer o “nosso” tão aclamado Fado.

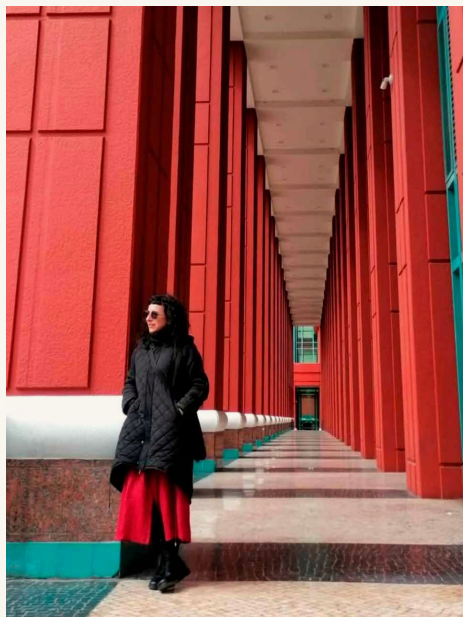
**SEXTA 21****PARA ONDE VAI  
TODO ESTE SANGUE  
VERTIDO****21H30 | RIBEIRÃO | AUDITÓRIO DO  
AGRUPAMENTO DE ESCOLAS**

ENTRADA GRATUITA | COM SANDRA ESCUDEIRO, MANUEL ANTÓNIO REIS E MIGUEL NOBREGA

Um concerto intenso e evocativo, inspirado na enigmática flor japonesa Higanbana, também conhecida como a “Flor do Inferno” ou “Flor de fogo/incêndio”. A apresentação combina a força da palavra falada com a profundidade musical de dois músicos, criando uma atmosfera de introspeção e emoção. A voz poética, carregada de sentimento e reflexão, explora temas de perda, sacrifício e renascimento, questionando o destino do sangue derramado ao longo da história humana. Os músicos, com as suas melodias envolventes e ritmos pulsantes, criam uma atmosfera que amplifica a força das palavras, transportando o público para um universo onde a dor se transforma em arte.



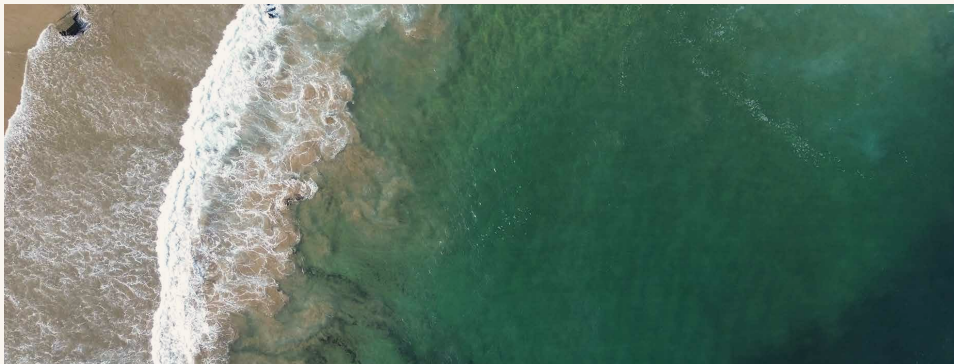

**SEXTA 21 E SÁBADO 22**

## 18 MONTHS

ÓPERA SOBRE (CORPOS) REFUGIADOS

**21H30 | CASA DAS ARTES | GRANDE AUDITÓRIO**

ENTRADA: 6 EUROS. ESTUDANTES, CARTÃO QUADRILÁTERO CULTURAL E SENIORES (A PARTIR DOS 65 ANOS): 3 EUROS | CLASSIFICAÇÃO: M/14 | DURAÇÃO: 70 MIN | CRIAÇÃO: QUARTETO CONTRATEMPUS | COPRODUÇÃO: CASA DAS ARTES DE FAMILICÃO E CENTRO CULTURAL DE BELÉM

“18 Months” é uma ópera que aborda a jornada angustiante de refugiados que escapam da sua terra natal, devastada pela guerra, à procura de segurança. A ópera explora a luta desesperada dos refugiados no mar, intervenções divinas que questionam a natureza do sofrimento e o desafio que é encontrar aceitação numa nova terra. À medida que os refugiados enfrentam os seus traumas do passado e lutam por um futuro de esperança, a peça examina a resiliência do espírito humano e a interação complexa entre a esperança, a empatia e as duras realidades conferidas por estarem fora do seu país de origem.

**SÁBADO 22**

## CLÁSSICOS VS CONTEMPORÂNEOS

**16H00 | RIBA DE AVE | TEATRO NARCISO FERREIRA**

ENTRADA: 2 EUROS. ESTUDANTES, CARTÃO QUADRILÁTERO CULTURAL E SENIORES (A PARTIR DOS 65 ANOS): 1 EURO | CLASSIFICAÇÃO: M/6 | DURAÇÃO: 60 MIN | COM ARS AD HOC

O terceiro concerto do ars ad hoc é um programa para famílias, em que será explorado o universo da música do período clássico, mas também o da música do nosso tempo. Por um lado, a audição comentada de um trio de Beethoven (1770 - 1827) no qual o compositor incluiu um conjunto de variações sobre um tema muito conhecido da Viena daquela época. Por outro lado, mais contemporâneo, dois trios para violino, violoncelo e piano, com uma linguagem de vanguarda, tocados pela primeira vez em Portugal: Rust (2024) da luso-espanhola Inês Badalo (1989) e o Trio III [2008] do espanhol José Manuel López López (1956).

# OS DEMÓNIOS NÃO GOSTAM DE AR FRESCO

**SEXTA 07 E SÁBADO 08 - 21H30 | CASA DAS ARTES  
| GRANDE AUDITÓRIO**

ENTRADA: 6 EUROS. ESTUDANTES, CARTÃO QUADRILÁTERO CULTURAL E SENIORES

(A PARTIR DOS 65 ANOS): 3 EUROS | CLASSIFICAÇÃO: M/14 | DURAÇÃO: 100 MIN |

COPRODUÇÃO: CASA DAS ARTES DE FAMILIÇÃO, TEATRO VIRIATO E SÃO LUIZ TEATRO MUNICIPAL

Ingmar convida alguns dos seus amigos mais próximos para um jantar em sua casa. Um encontro improvável, dadas as características destes, mas, nem por isso impossível. O jantar vai decorrendo com conversas sobre as incertezas que cada um tem na relação com o outro. Irónico e desconfiado, Ingmar tenta moderar, com alguma dificuldade, o efeito do conflito, que não é outra coisa senão: o sentido da vida, o fundo da alma, a dor, o sonho, os segredos mais profundos que nunca são revelados a ninguém e que os leva ao confronto consigo próprios num lugar de dentro, agitado por dúvidas cruéis.







# MUFASA: O REI LEÃO

VERSÃO PORTUGUESA

**SÁBADO 01 - 16H00 | RIBA DE AVE | TEATRO  
NARCISO FERREIRA**

ENTRADA GERAL: 2 EUROS | ESTUDANTES, CARTÃO

QUADRILÁTERO CULTURAL E SENIORES (A PARTIR DOS 65 ANOS):

1 EURO | TÍTULO ORIGINAL: MUFASA: THE LION KING (EUA, 2024)

| REALIZAÇÃO: BARRY JENKINS | CLASSIFICAÇÃO: M/6 | DURAÇÃO:

115 MIN

A história apresenta Mufasa como uma cria órfã, perdida e sozinha até conhecer um leão chamado Taka - herdeiro de uma linhagem real. Este encontro casual dá início à viagem de um grupo de desajustados em busca do seu destino. O filme exhibe uma jornada onde os laços serão testados enquanto lutam em conjunto para escapar a um inimigo ameaçador.









SÁBADO 01

## AQUI

21H30 | RIBA DE AVE | TEATRO NARCISO FERREIRA

ENTRADA GERAL: 2 EUROS | ESTUDANTES, CARTÃO QUADRILÁTERO CULTURAL E SENIORES (A PARTIR DOS 65 ANOS): 1 EURO | TÍTULO ORIGINAL: HERE (EUA, 2024) | REALIZAÇÃO: ROBERT ZEMECKIS | INTERPRETAÇÃO: TOM HANKS, ROBIN WRIGHT, PAUL BETTANY, KELLY REILLY E MICHELLE DOCKERY | CLASSIFICAÇÃO: M/12 | DURAÇÃO: 100 MIN

A ação decorre a partir de um local específico de Nova Inglaterra (EUA), desde os primórdios dos tempos até aos dias de hoje. Nesse exato lugar, ao longo de milhares de anos, vários eventos vão-se sucedendo através de muitas gerações de pessoas.



QUINTA 06

## BOWLING SATURNO

SESSÃO CINECLUBE DE JOANE

21H45 | CASA DAS ARTES | PEQUENO AUDITÓRIO

ENTRADA GERAL: 4 EUROS | ESTUDANTES: 2 EUROS | GRÁTIS PARA ASSOCIADOS DO CINECLUBE DE JOANE | TÍTULO ORIGINAL: BOWLING SATURNE (FRANÇA/BÉLGICA, 2022) | REALIZAÇÃO: PATRICIA MAZUY | INTERPRETAÇÃO: ARIEH WORTHALTER, ACHILLE REGGIANI, Y LAN LUCAS | CLASSIFICAÇÃO: M/16 | DURAÇÃO: 114 MIN

Guillaume, um agente da polícia, herda um salão de "bowling" que era propriedade do pai, entretanto falecido. De forma a compensar Armand, o seu problemático meio-irmão que há muito parece ter perdido o norte, decide entregar-lhe o negócio, esperançoso que isso possa dar-lhe um novo rumo para a vida. Tudo fazia sentido até ao detetive ficar responsável por investigar vários homicídios de jovens mulheres. À medida que a investigação avança, as pistas parecem estar de algum modo relacionadas com o salão, com o irmão e com um grupo de caçadores da zona.



QUINTA 13

## ESTAMOS NO AR

SESSÃO CINECLUBE DE JOANE

**21H45 | CASA DAS ARTES | PEQUENO AUDITÓRIO**

ENTRADA GERAL: 4 EUROS | ESTUDANTES: 2 EUROS | GRÁTIS PARA ASSOCIADOS DO CINECLUBE DE JOANE | TÍTULO ORIGINAL: ESTAMOS NO AR (PORTUGAL, 2024) | REALIZAÇÃO: DIOGO COSTA AMARANTE | INTERPRETAÇÃO: SANDRA FALEIRO, CARLOTO COTTA, ANABELA MOREIRA, VALERIE BRADDELL | CLASSIFICAÇÃO: M/12 | DURAÇÃO: 90 MIN

Vítor é um homem na casa dos 30 que vive com Fátima, a mãe, e é muito próximo de Júlia, a avó, que se encontra numa casa de repouso. Cada um deles tenta encontrar uma forma de ser feliz, mas parece que há algo que constantemente os impede de avançar.

**Na abertura da sessão,** será exibida a curta-metragem **Quando a Terra Foge** (2024, 30 min) de Frederico Lobo.

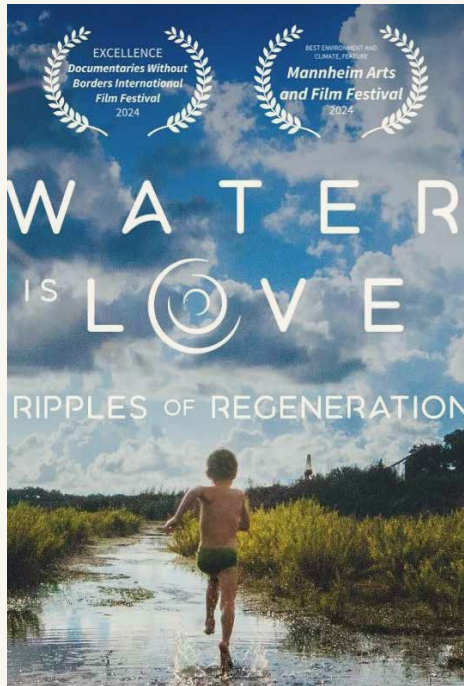

QUINTA 13

## WATER IS LOVE

SESSÃO AMBIENTAR-SE

**21H30 | PARQUE DA DEVEZA | CASA DO TERRITÓRIO**

ENTRADA GRATUITA | DINAMIZAÇÃO: EMGPD E ASSOCIAÇÃO FAMILIÇÃO EM TRANSIÇÃO | CONVIDADA: ISABEL ROSA, DA PRODUÇÃO DO FILME E DO PROJETO TAMERA

"Water is Love" segue um grupo de jovens que lutam contra a crise climática, enquanto viajam pelo mundo para partilhar histórias inspiradoras de design de ecossistemas regenerativos para criar retenção de água em comunidades, aldeias e regiões. Aborda o conhecimento ecológico tradicional, como a água produz o clima e a importância de restaurar ciclos hídricos completos. Através de histórias inspiradoras de projetos de sucesso na Índia, no Quênia e em Portugal, o filme pretende desencadear conversas e ações que contribuam para um mundo regenerativo e resiliente.



SEXTA 14

## O CLUBE DOS POETAS MORTOS

SESSÃO FILMES INESQUECÍVEIS

**21H30 | SEIDE S. MIGUEL | AUDITÓRIO DO CENTRO DE ESTUDOS CAMILIANOS**

ENTRADA GRATUITA | LEVANTAMENTO DE BILHETES DE INGRESSO ATÉ ÀS 20H45, DE 14 DE FEVEREIRO | RESERVAS: 252 309 750 OU GERAL@CAMILOCASTELOBRANCO.ORG | LOTAÇÃO DA SALA: 140 LUGARES | DURAÇÃO: 120 MIN | REALIZAÇÃO: PETER WEIR | SESSÃO DE CONVERSA COM O CONVIDADO: 21H00 | MODERADOR: SÉRGIO GUIMARÃES DE SOUSA | CONVIDADO: JOSÉ AUGUSTO CARDOSO BERNARDES

Neste filme dramático de 1989, intitulado no original "Dead Poets Society", a ação desenrola-se em finais da década de 50 num prestigiado e conservador colégio interno norte-americano, onde John Keating (Robin Williams) é contratado para lecionar a disciplina de Literatura Britânica.



QUINTA 20

## TUDO O QUE IMAGINAMOS COMO LUZ

SESSÃO CINECLUBE DE JOANE

**21H45 | CASA DAS ARTES | PEQUENO AUDITÓRIO**

ENTRADA GERAL: 4 EUROS | ESTUDANTES: 2 EUROS | GRÁTIS: ASSOCIADOS DO CINECLUBE DE JOANE | TÍTULO ORIGINAL: ALL WE IMAGINE AS LIGHT (ÍNDIA/FRANÇA/LUXEMBURGO/ PAÍSES BAIXOS/ ITÁLIA, 2024) | REALIZAÇÃO: PAYAL KAPADIA | INTERPRETAÇÃO: KANI KUSRUTI, DIVYA PRABHA, CHHAYA KADAM, HRIDHU HAROON | CLASSIFICAÇÃO: M/12 | DURAÇÃO: 115 MIN

Em Bombaim, a rotina da enfermeira Prabha é perturbada por um presente inesperado enviado pelo marido emigrado. A sua colega de quarto mais jovem, Anu, tenta em vão encontrar um lugar na cidade para ter intimidade com o namorado. Uma história de sororidade, num quotidiano de mulheres onde a amizade é a força-motriz para a descoberta de beleza e de si próprias.





**QUINTA 27**

## **AO SOL DE SATANÁS**

SESSÃO CINECLUBE DE JOANE

**21H45 | CASA DAS ARTES | PEQUENO  
AUDITÓRIO**

ENTRADA GERAL: 4 EUROS | ESTUDANTES: 2 EUROS | GRÁTIS PARA ASSOCIADOS DO CINECLUBE DE JOANE | TÍTULO ORIGINAL: SOUS LE SOLEIL DE SATAN (FRANÇA, 1987) | REALIZAÇÃO: MAURICE PIALAT | INTERPRETAÇÃO: GÉRARD DEPARDIEU, SANDRINE BONNAIRE, ALAIN ARTUR, MAURICE PIALAT | CLASSIFICAÇÃO: M/12 | DURAÇÃO: 90 MIN

Donissan, um seminarista medíocre, assombrado pelo Mal e pelo fracasso da sua missão divina, castiga o seu corpo em penitência e não consegue estabelecer qualquer conexão com os seus paroquianos. Até ao dia em que conhece a jovem Mouchette, que acaba de cometer um pecado mortal.

# CONFERÊNCIAS



## ÍNDICE

Iberismos, hispanismos e fronteiras Sérgio Campos Matos	24 jan
O Zollverein Ibérico na óptica de Ezequiel de Campos Teresa Nunes	21 fev
O 5 de Outubro de 1910 na imprensa madrilena Norberto Ferreira da Cunha	21 mar
A Montanha e as relações luso-espanholas (1910-1926) António José	11 abr

As relações entre  
da Monarquia I  
Armando M

Relações culturais  
durante a I Rep  
António Pire

As relações diplo  
e Espanha para  
(1910-1919)  
Miguel Antó

As relações cul  
com a Espanha  
Susana Rel

# O ZOLLVEREIN IBÉRICO NA ÓPTICA DE EZEQUIEL DE CAMPOS

CICLO DE CONFERÊNCIAS 2025: AS RELAÇÕES LUSO-ESPAÑHOLAS  
(1873-1926)

**SEXTA 21 - 19H00 | MUSEU BERNARDINO MACHADO**

ENTRADA GRATUITA | COM A DOUTORA TERESA NUNES

As conferências abordam a relação luso-espanhola desde a 1ª República Espanhola (1872-1873), destacando a "Geração de 70" e a aproximação entre as elites dos dois países. A análise inclui o federalismo e iberismo defendido por figuras como Teófilo Braga, e as tensões políticas que influenciaram a República Portuguesa até 1926.

22 - FEVEREIRO

# EXPOSIÇÕES

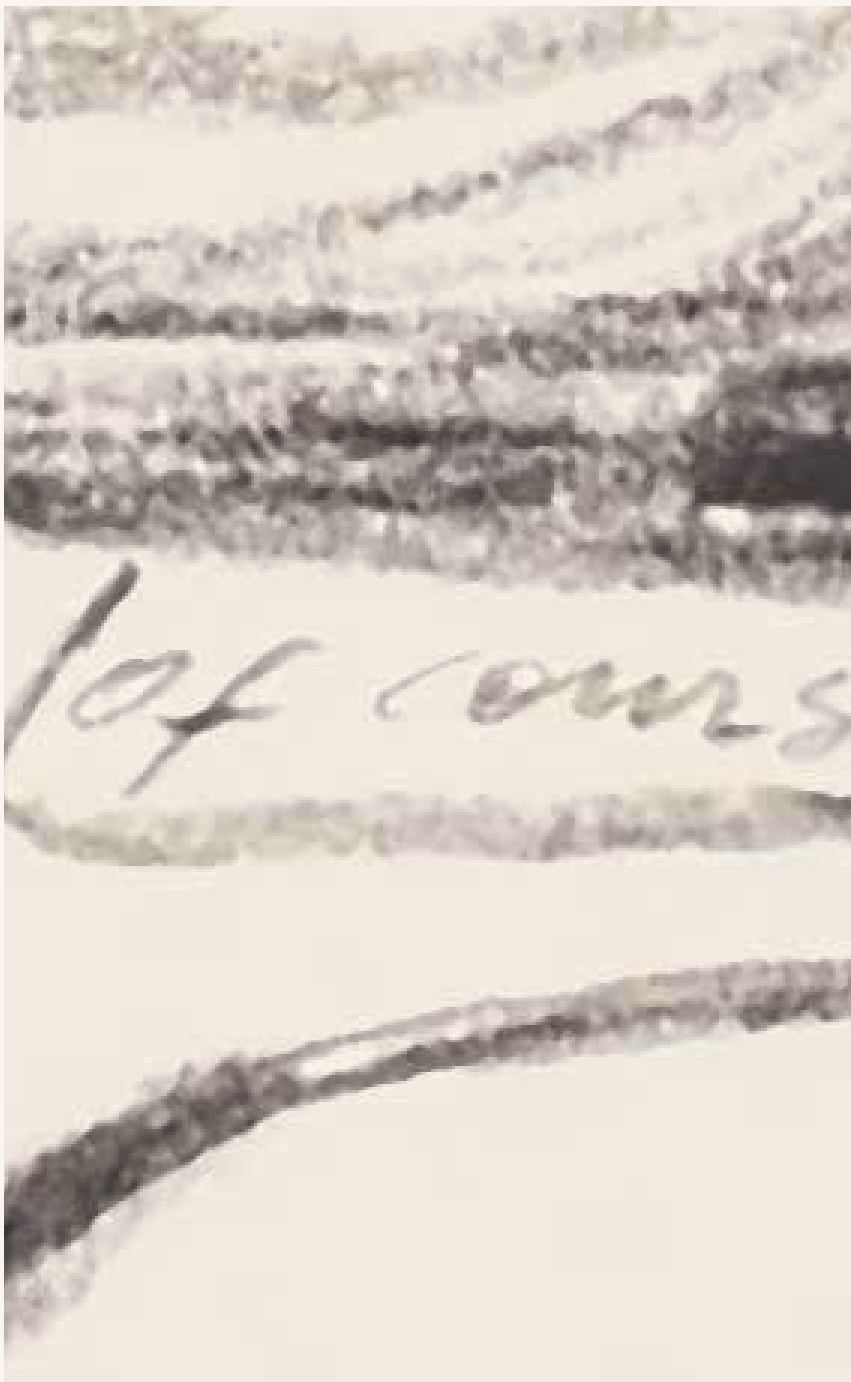



# FRAGMENTS OF CONVERSATIONS AND EVERYDAY SITUATIONS

DE PEDRO TROPA

**ATÉ 14 DE JUNHO | MUSEU BERNARDINO  
MACHADO | GALERIA MUNICIPAL ALA DA  
FRENTE**

ENTRADA GRATUITA | **INAUGURAÇÃO: 01 DE MARÇO ÀS 18H00**

| HORÁRIO: TERÇA A SEXTA DAS 10H00 ÀS 17H30; SÁBADO E DOMINGO  
14H30 ÀS 17H30



## APONTAMENTOS CONVERGENTES

**ATÉ 04 DE FEVEREIRO | CASA-MUSEU  
SOLEDADE MALVAR**

ENTRADA GRATUITA | HORÁRIO: TERÇA A SEXTA DAS 10H00 ÀS 13H00 E  
DAS 14H00 ÀS 17H00. ENCERRA ÀS SEGUNDAS E FINS DE SEMANA

A exposição coletiva apresenta trabalhos elaborados pelos alunos da Universidade Sénior D. Dinis – ATC, integrados no objetivo pessoal de exploração plástica contínua. As obras expostas poderão ser compreendidas como produções decorrentes do contexto de vida que as estimulam. Estruturam-se segundo uma linha de participação do seu autor e integram-se no fio condutor da sua intervenção artística, que parte das vivências apreendidas e criativas. A elaboração de apontamentos que se ligam à sua ideia de “construções formativas” faz parte da sua materialização plástica em linhas, cores, volumes e figuras.

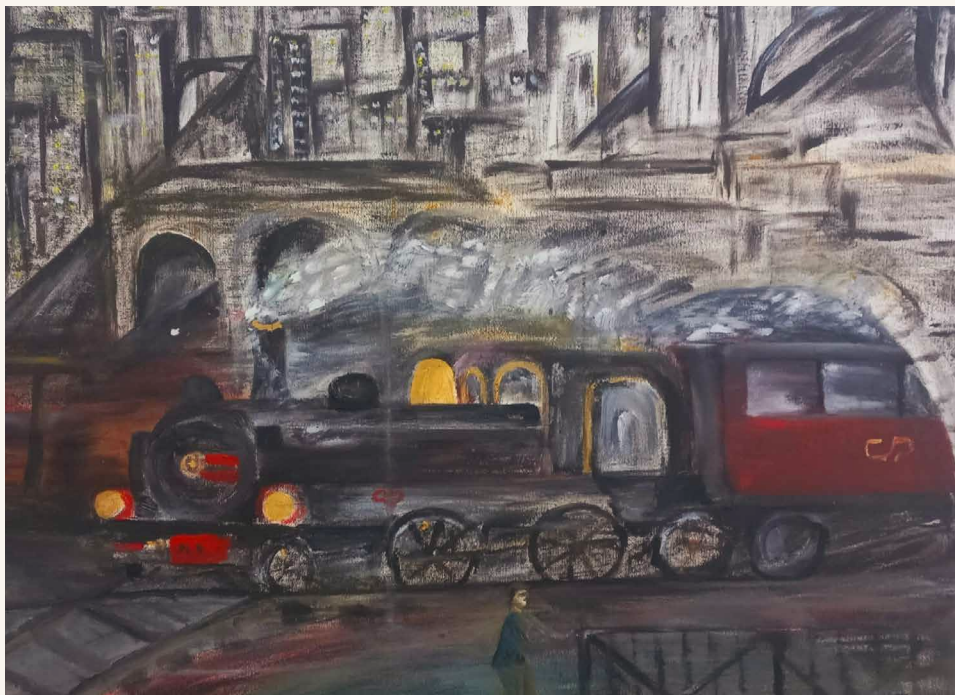

# MEMÓRIAS D'OURO: 70 ESTAÇÕES DE AMOR DE FERRO À ARTE

DE PEDRO PINTO

**ATÉ 28 DE FEVEREIRO | MUSEU NACIONAL  
FERROVIÁRIO - NÚCLEO DE LOUSADO**

ENTRADA GRATUITA | HORÁRIO: TERÇA A SEXTA DAS 10H00 ÀS 17H30;  
SÁBADO E DOMINGO DAS 14H30 ÀS 17H30. ENCERRA ÀS SEGUNDAS E  
FINS DE SEMANA

Esta é uma exposição que celebra a jornada de um homem que faz das paisagens da infância e das emoções mais profundas, a sua voz de artista: através do seu pincel, o seu cinzel, formão e goiva. Pedro Pinto nasce em Resende em 1955 e vê, desde logo, no serpenteio manso e profundo do Rio Douro, o seu espelho de inspiração e é nessa contemplação que começa a traçar pelos campos e veredas do seu amado vale, o seu caminho e amor pela arte.



## PAISAGENS E LUGARES

DE MADALENA SERRA

**ATÉ 08 DE MARÇO | RIBEIRÃO | PISCINAS  
MUNICIPAIS**

ENTRADA GRATUITA | **INAUGURAÇÃO: 15 DE FEVEREIRO ÀS 15H00**  
| HORÁRIO: SEGUNDA A SEXTA-FEIRA, DAS 07H50 ÀS 23H00; SÁBADO,  
DAS 8H30 ÀS 18H00

Após vários anos ao serviço das gerações mais novas, como professora primária, Madalena Serra aventura-se nas artes plásticas. Durante o seu percurso na Universidade Sénior de Famalicão, descobriu um mundo de cores e novas aprendizagens. Hoje, as suas obras são um testemunho inspirador para aprender, reinventar e expressar a beleza do mundo através da arte.





## SURREALISMO, UM SALTO NO VAZIO

**ATÉ 16 DE MARÇO | FUNDAÇÃO CUPERTINO  
DE MIRANDA | CENTRO PORTUGUÊS DO  
SURREALISMO**

BILHETE GERAL: 7 EUROS; SENIORES: 5 EUROS; ESTUDANTE: 4 EUROS.  
GRATUITO: CRIANÇAS ATÉ AOS 12 ANOS E ESTUDANTES DE VILA NOVA  
DE FAMILIÇÃO (ATÉ AOS 25 ANOS); TITULARES DO CARTÃO AMIGO  
FCM/CPS; MANHÃ DA 1ª SEGUNDA-FEIRA DO MÊS

A comemorar o centenário do Surrealismo, a Fundação Cupertino de Miranda apresenta uma exposição que retrata o último século deste movimento artístico.





## INSETOS EM ORDEM

**ATÉ 31 DE MARÇO | CASA DO TERRITÓRIO  
| PARQUE DA DÈVESA**

ENTRADA GRATUITA | SEGUNDA A QUINTA: 09H30 ÀS 13H00 E 14H00  
ÀS 17H30

"Insetos em Ordem" é uma exposição científica sobre a diversidade dos insetos comuns da fauna portuguesa e europeia, que inclui exemplares de uma coleção biológica pertencente a mais de 50 espécies de insetos. Cada visitante recebe à entrada um espécime de um inseto conservado em resina acrílica. A proposta é que identifiquem a ordem de insetos (gafanhotos e grilos, borboletas e mariposas, libélulas, moscas, besouros, etc.) a que pertencem, através da observação das suas características.



## INTERLÚDICO

DE JOÃO ALBUQUERQUE

**ATÉ 31 DE MARÇO | CASA DAS ARTES | FOYER**

ENTRADA GRATUITA | COM CURADORIA DE JOSÉ MIGUEL BRAGA

A exposição reúne pinturas realizadas entre 2023 e 2024, que resultam de uma experimentação lúdica que combina diversas técnicas e estéticas. O registo do conjunto oscila entre o formal e o informal, entre o construtivismo e a desconstrução, patenteando uma autoria múltipla e metamórfica.





## JORGE. DESENHOS DO MEU FILHO

ATÉ 31 DE AGOSTO | SEIDE S. MIGUEL  
| CENTRO DE ESTUDOS CAMILIANOS

ENTRADA GRATUITA | HORÁRIO: SEGUNDA A SEXTA: 09H30 ÀS 17H00

A exposição comemorativa do Bicentenário do Nascimento de Camilo Castelo Branco apresenta cerca de 80 desenhos pertencentes à coleção de 300 desenhos do Jorge, filho de Camilo e Ana Plácido. Os desenhos, exibidos pela primeira vez, revelam o imaginário do Jorge que nos transporta para o quotidiano familiar e para o viver oitocentista.



## TEMPO, ESPAÇO E SER TERRITÓRIO DE V. N. FAMILIÇÃO

PERMANENTE | PARQUE DA DEVEZA | CASA DO TERRITÓRIO

ENTRADA GRATUITA | HORÁRIO: TERÇA A QUINTA: 09H30 ÀS 13H00 E DAS 14H00 ÀS 17H30; SÁBADOS, DOMINGOS E FERIADOS: DOMINGOS: 14H30 ÀS 17H30 | CASADOTERRITORIO@FAMALICAO.PT | 252 374 184

O território de Vila Nova de Famalicão é, hoje, o resultado de uma longa evolução ao longo dos tempos. A exposição dá a conhecer as diversas áreas que compõem o território e os seus contributos para a construção de uma identidade famalicense.



# ESPAÇO MÁRIO CESARINY

## PERMANENTE | FUNDAÇÃO CUPERTINO DE MIRANDA

ENTRADA GRATUITA | HORÁRIO: SEGUNDA A SEXTA: 10H00 ÀS 12H30 E 14H00 ÀS 18H00. SÁBADOS, DOMINGOS E FERIADOS: 10H00 ÀS 13H00 E 14H00 ÀS 18H00

Mário Cesariny nasceu em Lisboa a 9 de agosto de 1923 e faleceu na mesma cidade a 26 de novembro de 2006. Foi poeta, pintor, tradutor e considerado um dos grandes mestres do Surrealismo Português. O artista proporcionou a incorporação, por compra, doação e legado de uma grande parte do seu património artístico e documental, à Fundação Cupertino de Miranda. Fruto de uma relação de proximidade, a instituição tornou-se detentora do recheio da casa do artista na Rua de Basílio Teles em Campolide, Lisboa. Esta exposição sugere uma aproximação à casa de Mário Cesariny.

## TORRE LITERÁRIA

### PERMANENTE | FUNDAÇÃO CUPERTINO DE MIRANDA | CENTRO PORTUGUÊS DO SURREALISMO

ENTRADA: BILHETE GERAL: 7 EUROS; SÉNIOR: 5 EUROS; ESTUDANTE: 4 EUROS; GRATUITO: CRIANÇAS 0-12 ANOS; ESTUDANTES DE VILA NOVA DE FAMILIÇÃO (ATÉ AOS 25 ANOS); TITULARES DO CARTÃO AMIGO FCM/CPS; MANHÃ DA 1ª SEGUNDA-FEIRA DO MÊS | SEGUNDA A SEXTA: 10H00 ÀS 12H30 E 14H00 ÀS 18H00; SÁBADOS, DOMINGOS E FERIADOS: 10H00 ÀS 13H00 E 14H00 ÀS 18H00

O título da exposição “Louvor e Simplificação da Literatura Portuguesa” é um decalque do título de um poema do poeta surrealista português Mário Cesariny, cujo acervo documental e artístico está na posse da Fundação Cupertino de Miranda.

## MÁRIO CESARINY, CRUZEIRO SEIXAS, JÚLIO E FERNANDO LEMOS

### PERMANENTE | FUNDAÇÃO CUPERTINO DE MIRANDA | CENTRO PORTUGUÊS DO SURREALISMO

ENTRADA GRATUITA | SEGUNDA A SEXTA: 10H00 ÀS 12H30 E 14H00 ÀS 18H00; SÁBADOS, DOMINGOS E FERIADOS: 10H00 ÀS 13H00 E 14H00 ÀS 18H00

O Centro Português do Surrealismo conta no seu acervo, datado maioritariamente do século XX, com uma importante coleção de obras de arte, sendo esta composta predominantemente por artistas surrealistas.

## CAMILO: LEITORES, AMORES E HUMORES

### PERMANENTE | SEIDE S. MIGUEL | GALERIA DA CASA DE CAMILO-MUSEU

ENTRADA GRATUITA | ORGANIZAÇÃO: CÂMARA MUNICIPAL DE VILA NOVA DE FAMILIÇÃO/CASA DE CAMILO | PROJETO MUSEOGRÁFICO: PROVIDÊNCIA DESIGN

Exposição que assinala a constituição do projeto “Camilo – Rotas do Escritor”, iniciativa que resulta da parceria cultural com instituições do Porto, Braga e Ribeira de Pena. É composta por três núcleos: depoimentos de personalidades sobre a vida, a obra e o Museu de Seide; a obra “Amor de Perdição”, suas adaptações cinematográficas e traduções em outras línguas; e lugares por onde o romancista peregrinou e que lhe serviram de inspiração e criação literária.

# SENIORES

## ARTETERAPIA COM POEMAS E CORES

OFICINA

**QUINTA 13 - 10H15 OU 14H15**

**RIBA DE AVE | POLO DA BIBLIOTECA | 252 981 620**

**JOANE | POLO DA BIBLIOTECA | 252 993 757**

CONFORME DISPONIBILIDADE

Sessão dedicada ao inverno, através de poemas e ilustração com pintura e carimbagem.

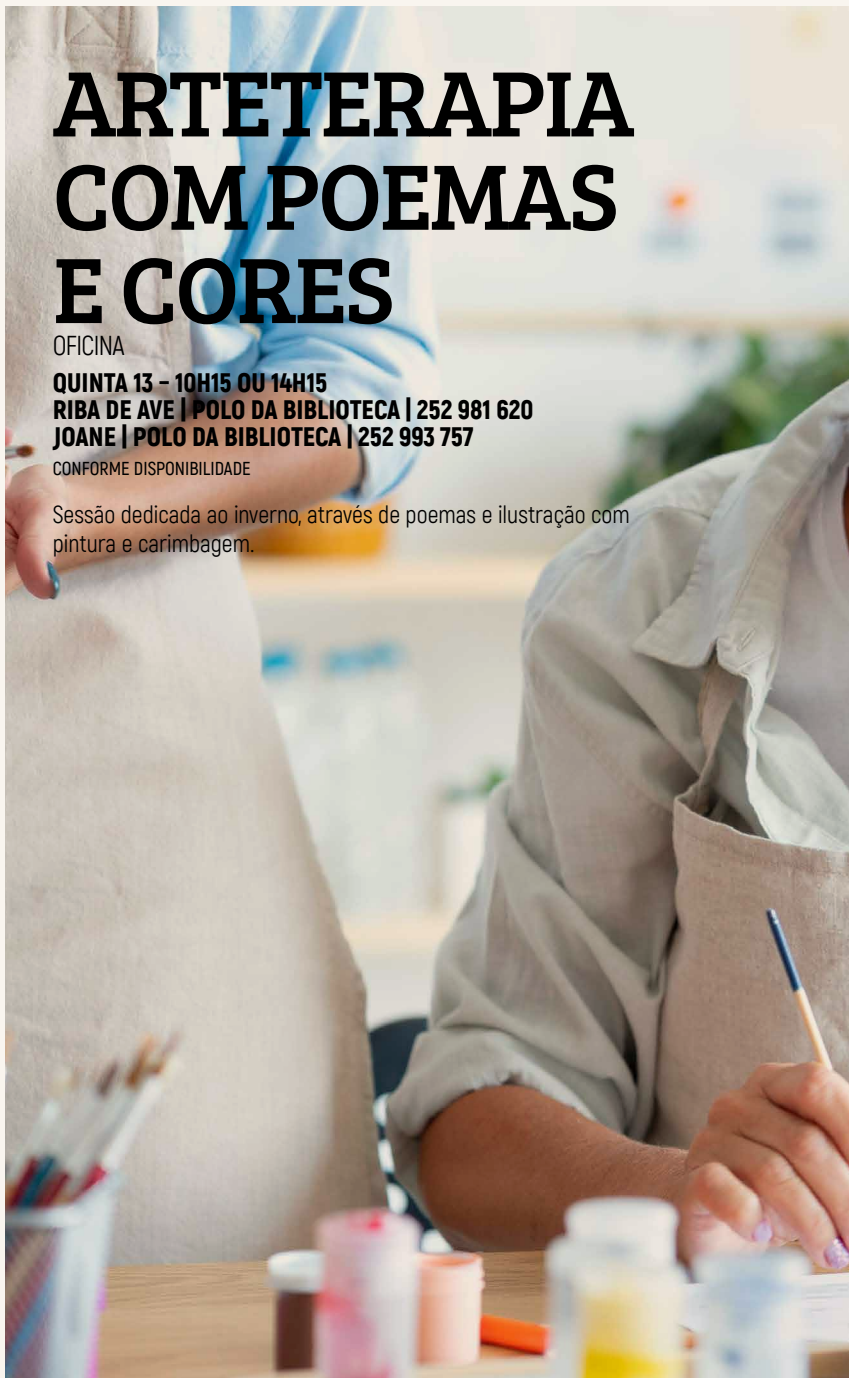





## SEXTA 14 MÊS DOS AFETOS

OFICINA

**10H30 E 14H30 | RIBEIRÃO | POLO DA  
BIBLIOTECA**

CONFORME DISPONIBILIDADE | 252 494 107

Vamos celebrar com os nossos sêniores o mês dos afetos e, para isso, vamos escrever cartas a falar sobre o sentimento que temos para com os nossos colegas ou instituição.



## SEXTA 14 TERTÚLIA O MEU CORAÇÃO

OFICINA

**14H30 | BIBLIOTECA MUNICIPAL CAMILO  
CASTELO BRANCO**

CONFORME DISPONIBILIDADE | 252 312 699

A partir de uma conversa sobre o coração, teremos a oportunidade de conhecer esse órgão fascinante, de refletir sobre como ele nos conecta fisicamente e emocionalmente e a importância dos cuidados a ter.





QUARTA 19  
**MÁSCARA  
DE CARNAVAL**

OFICINA

**14H30 | POUSADA DE SARAMAGOS | POLO DA  
BIBLIOTECA**

CONFORME DISPONIBILIDADE | 252 992 045

Sessão dedicada à elaboração de um acessório alusivo ao Carnaval.

# DIVERSOS



# APRESENTAÇÃO DO LIVRO MÀRIA MOISÉS

SÁBADO 01 - 15H00 | SEIDE S. MIGUEL | CASA DE CAMILO - CENTRO DE ESTUDOS

ENTRADA GRATUITA

A Casa de Camilo vai apresentar um clássico da literatura portuguesa em Banda Desenhada, "Maria Moisés", uma das oito novelas, publicadas entre 1875 e 1877, que integra o livro "Novelas do Minho" de Camilo Castelo Branco. De seguida, o GRUTACA (Grupo de Teatro Amador Camiliano), vai apresentar um teatro de marionetas a partir desta novela.



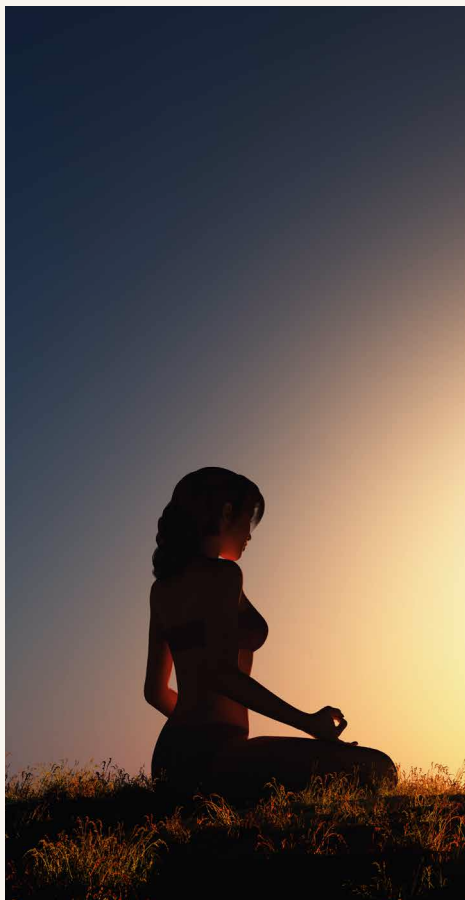

**QUARTA 12**  
**MEDITAÇÃO DA**  
**LUA CHEIA PARA**  
**MULHERES**

**19H00 | PARQUE DA DEVESA | EXTERIOR**

VALOR: 5 EUROS | INSCRIÇÃO: [INFO@ANACATARINA.PT](mailto:INFO@ANACATARINA.PT) OU 914401152  
| COM ANA CATARINA SILVA | NECESSÁRIO TRAZER TAPETE

Um encontro para Mulheres durante a altura da lua cheia, com práticas de meditação, técnicas de respiração, mantras (sons sagrados) e momentos de reflexão, com o objetivo de trazer mais clareza da mente, criando uma conexão profunda interior de harmonia e bem-estar.



**SEXTA 14**  
**WATER IS LOVE**

OFICINA

**09H30 | PARQUE DA DEVESA | SERVIÇOS**  
**EDUCATIVOS**

ENTRADA GRATUITA | PÚBLICO ALVO: MONITORES DE EDUCAÇÃO AMBIENTAL | COM ISABEL ROSA | INSCRIÇÕES ATÉ 09 DE FEVEREIRO, EM: [WWW.PARQUEDADEVESA.COM](http://WWW.PARQUEDADEVESA.COM)

Oficina vocacionada para monitores de educação ambiental, com abordagem sobre técnicas regenerativas da água e do clima, e como passar uma mensagem positiva e de esperança. A partir do filme Water is Love, a ser exibido no dia anterior, na sessão Ambientar-se.





## SEXTA 14 O MARCO DO AMOR

OFICINA

**TODO O DIA | PARQUE DA DEVESA | CASA  
DO TERRITÓRIO**

CONFORME DISPONIBILIDADE | 252 312 699

Celebramos o dia dos namorados com uma iniciativa para todos aqueles que usufruem, cuidam e adoram o Parque da Devesa. Faça a sua declaração de amor ao parque e coloque-a no nosso marco do correio. As mais apaixonadas declarações serão partilhadas nas redes sociais do parque.

# CRIANÇAS





## DESFILE DE CARNAVAL INFANTIL

**SEXTA 28 - 14H30 | VILA NOVA DE FAMILIÇÃO**

**CONCENTRAÇÃO:** A PARTIR DAS 13H30 | **PARTICIPAÇÃO:** ESCOLAS/  
INSTITUIÇÕES DO CONCELHO | **ORGANIZAÇÃO:** MUNICÍPIO DE VILA  
NOVA DE FAMILIÇÃO | **O DESFILE DE CARNAVAL INFANTIL SERÁ  
MUDADO PARA O PAVILHÃO MUNICIPAL, CASO AS CONDIÇÕES  
CLIMÁTICAS NÃO PERMITAM A SUA REALIZAÇÃO PELAS RUAS  
DA CIDADE.**

Percurso: Rua Adriano Pinto Bastos, Rua de Santo António, Praça 9 de Abril, Rua Júlio de Araújo, Av. 25 de Abril, Rotunda 1º de Maio.



# PAPI – OPUS 10

TEATRO PARA A INFÂNCIA

**SÁBADO 01 – 11H00 E 15H00 | CASA DAS  
ARTES | PEQUENO AUDITÓRIO**

ENTRADA: 5 EUROS ADULTOS. ENTRADA GRATUITA: CRIANÇAS

| CLASSIFICAÇÃO: M/3 | DURAÇÃO: 45 MIN | COPRODUÇÃO DA CASA  
DAS ARTES COM A COMPANHIA DE MÚSICA TEATRAL

PaPI-Opus 10 inspira-se no universo criativo de “A Liberdade a Passar Por Aqui” e dará continuidade ao ciclo Peça a Peça Itinerante (PaPI), um conjunto de pequenas peças músico-teatrais concebidas de raiz para poderem circular facilmente por jardins de infância e instituições culturais e educativas interessadas em promover o acesso à cultura. Os primeiros PaPIs foram gerados em residências artísticas multidisciplinares e inter-geracionais realizadas na Fundação Calouste Gulbenkian no âmbito do projeto Opus Tutti.







## A MENINA DOS CARACÓIS DE CHOCOLATE

TERRITÓRIOS DE ESCRITA COM...

**QUINTA 6 - 15H00 | LOUSADO | POLO DA BIBLIOTECA | 252 492 983**

**QUINTA 20 - 14H30 | RIBEIRÃO | POLO DA BIBLIOTECA | 252 494 107**

**TERÇA 25 - 14H30 | JOANE | POLO DA BIBLIOTECA | 252 993 757**

**QUINTA 27 - 14H30 | RIBA DE AVE | POLO DA BIBLIOTECA | 252 981 620**

PÚBLICO-ALVO: 1º CEB | AUTORA: MARGARIDA REIS | CONFORME DISPONIBILIDADE DE AGENDA

## COORDENADOR/A DA PROTEÇÃO CIVIL

SE EU FOSSE...

**SEXTA 7 - 14H30 | RIBA DE AVE | POLO DA BIBLIOTECA | 252 981 620**

PÚBLICO-ALVO: 1º CEB | CONFORME DISPONIBILIDADE DE AGENDA | COM VÂNIA MARÇAL DA PROTEÇÃO CIVIL DE V. N. FAMILIÇÃO

Esta rubrica é dedicada às profissões e/ou às associações mais emblemáticas da região. O objetivo é sensibilizar, dar a conhecer carreiras profissionais, experiências associativas fomentado nas crianças ideais futuros.



## A MENINA DO NÃO

TERRITÓRIOS DE ESCRITA COM...

**SÁBADO 8 - 10H30 | BIBLIOTECA MUNICIPAL CAMILO CASTELO BRANCO | 252 312 699**

PÚBLICO-ALVO: GERAL | AUTOR: FRANCISCO SILVA | CONFORME DISPONIBILIDADE DE AGENDA

O autor Francisco Silva, conta a história de Dorian, uma menina que diz "não" a tudo, mesmo sendo adorada por todos. Numa jornada cheia de surpresas, acontecimentos marcantes podem mudar a sua atitude, trazendo a pergunta: haverá lugar para o "sim"?

## AS CATARINAS

ATELIÊ DE COSTURA E OUTRAS ARTES

**SÁBADO 08 - 14H30 | MUSEU DA INDÚSTRIA TÊXTIL DA BACIA DO AVE**

INSCRIÇÃO OBRIGATORIA EM GERAL@MUSEUDAINDUSTRIAETEXTIL.ORG

Em homenagem, singela, a Santa Catarina, padroeira dos alfaiates e das costureiras, o Museu da Indústria Têxtil apresenta o ateliê "As Catarinas". Uma partilha de talentos, gostos e dúvidas, onde ninguém ensina e todos aprendem com a participação e partilha.

# O LOBO MAU E A RAPOSA MATREIRA

**DOMINGO 09 - 15H00 | PARQUE DA DEVESA | SERVIÇOS EDUCATIVOS**

ENTRADA GRATUITA | PÚBLICO ALVO: FAMÍLIAS COM CRIANÇAS | COM ANA MATILDE SOUSA | INSCRIÇÕES ATÉ 06 DE FEVEREIRO, NO SITE: WWW.PARQUEDADEVESA.COM

Vem conhecer a evolução dos animais e explorar a relação entre os predadores. Descobre como a luta pela sobrevivência revela estratégias como a força, a astúcia e o disfarce, celebrando o Dia de Darwin.

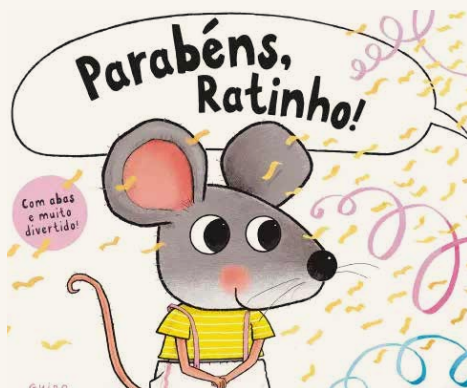

## PARABÉNS, RATINHO!

LETRINHAS PARA BEBÉS

**TERÇA 11 E 25 - 10H15 | BIBLIOTECA MUNICIPAL CAMILO CASTELO BRANCO | 252 312 699**

PÚBLICO-ALVO: CRECHE | AUTOR: GUIDO VAN GENECHTEN | CONFORME DISPONIBILIDADE DE AGENDA

O Ratinho faz anos! Ele vai dar uma festa e convidou todos os amigos...



## O LADRÃO DAS FOLHAS

LETRINHAS PARA BEBÉS

**SEGUNDA (TARDE), TERÇAS E SEXTAS - 10H15 | RIBEIRÃO | POLO DA BIBLIOTECA | 252 494 107**

PÚBLICO-ALVO: CRECHE | AUTORA: ALICE HEMMING | CONFORME DISPONIBILIDADE DE AGENDA



## QUERES BRINCAR COMIGO?

LETRINHAS PARA BEBÉS

**DE TERÇA A QUINTA - 10H15 | RIBA DE AVE | POLO DA BIBLIOTECA | 252 981 620**

PÚBLICO-ALVO: CRECHE | AUTORA: ERIC CARLE | CONFORME DISPONIBILIDADE DE AGENDA

Era uma vez um ratinho que um dia saiu de casa à procura de alguém com quem brincar. "Olá amigo, queres brincar comigo?". O colorido das ilustrações, a variedade das formas representadas, agrupadas através de colagens, bem como a expressividade das personagens, são qualidades inconfundíveis do estilo de Eric Carle.



## USA A TUA IMAGINAÇÃO!

HORA DO CONTO

**DE TERÇA A QUINTA - 10H30 | POUSADA DE SARAMAGOS | POLO DA BIBLIOTECA | 252 992 045**

PÚBLICO-ALVO: PRÉ-ESCOLAR E 1º CEB | AUTOR: NICOLA O'BYRNE  
| CONFORME DISPONIBILIDADE DE AGENDA

Usa a tua imaginação, mas tem cuidado com aquilo que desejas! Nunca se sabe até onde te levará a tua imaginação. Um livro onde a imaginação não tem limites.



## O MEU CORAÇÃO

HORA DO CONTO

**DE TERÇA A QUINTA - 10H00 E/OU 14H30 | RIBA DE AVE | POLO DA BIBLIOTECA | 252 981 620**

PÚBLICO-ALVO: PRÉ-ESCOLAR E 1º CEB | AUTORA: CORINNA LUYKEN  
| CONFORME DISPONIBILIDADE DE AGENDA

## As Formigas Vão Salvar o Planeta



## AS FORMIGAS VÃO SALVAR O PLANETA

CONTOS QUE MUDAM O MUNDO

**TERÇA A QUINTA - 10H15 E/OU 14H30  
| LOUSADO | POLO DA BIBLIOTECA | 252 492 983**

**TERÇA A QUINTA - 10H15 E/OU 14H30 | RIBA DE AVE | POLO DA BIBLIOTECA | 252 981 620**

**TERÇA A QUINTA - 10H15 E/OU 14H30  
| JOANE | POLO DA BIBLIOTECA | 252 993 757**

**QUARTA 5, 12, 19 E 26 - 10H15 E 14H30  
| BIBLIOTECA MUNICIPAL CAMILO CASTELO BRANCO | 252 312 699**

PÚBLICO-ALVO: PRÉ-ESCOLAR E 1º CEB | AUTOR: PHILIP BUNTING  
| SESSÕES AGENDADAS CONFORME DISPONIBILIDADE DE AGENDA

As formigas são seres impressionantes.

Conseguem carregar mais de 10 vezes o seu peso, reciclam e estão sempre prontas a ajudar. Vamos conhecer o mundo das formigas e descobrir como é que podemos aprender com a sua sabedoria milenar a salvar o planeta.

# ULISSES

TEATRO PARA AS ESCOLAS

**TERÇA 11 A QUINTA 13 - 10H30 E 14H30**

**SEXTA 14 - 10H30**

**RIBA DE AVE | TEATRO NARCISO FERREIRA**

ENTRADA GRATUITA SUJEITA À INSCRIÇÃO PRÉVIA | CLASSIFICAÇÃO:  
M/6 | DURAÇÃO: 50 MIN | DE MARIA ALBERTA MENÉRES | PRODUÇÃO:  
AGON & MOMENTO - ARTISTAS INDEPENDENTES | COPRODUÇÃO:  
CASA DAS ARTES DE VILA NOVA DE FAMALICÃO / TEATRO NARCISO  
FERREIRA

Diz-se que, nesses tempos de antigamente, não houve homem que mais sofresse e que mais feliz fosse do que o espantoso Ulisses. Primeiro contado por Homero, depois por Maria Alberta Menéres e agora por nós. Esta epopeia clássica chega-nos recheada de aventuras, ciclopes, sereias, feiticeiras e outros obstáculos que afastam Ulisses da sua Penélope. Um amor que tem de sobreviver a vários anos de mistério e dúvida, mas também de resistência e fé. Com música original e uma encenação dinâmica, recontamos a história mil vezes contada do rei de Ítaca de uma forma fresca e inovadora, apelando aos mais novos e devolvendo a curiosidade pelo mítico, pela antiguidade e, de certa forma, pela História.





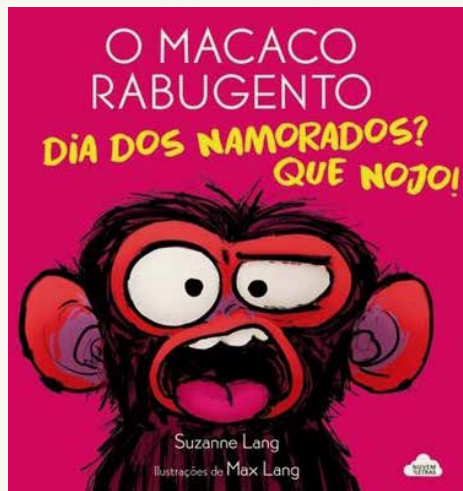

## O MACACO RABUGENTO – DIA DOS NAMORADOS? QUE NOJO!

LEITURA EM FAMÍLIA

**SEXTA 14 – 10H30 E SÁBADO 22 – 10H30 E 14H30  
| BIBLIOTECA MUNICIPAL CAMILO CASTELO  
BRANCO | 252 312 699**

PÚBLICO-ALVO: FAMÍLIAS | AUTORA: SUZANNE LANG | CONFORME  
DISPONIBILIDADE DE AGENDA

Quando o Quim Panzé ouve o Pica-boi a arrulhar sobre a sua paixão no Dia dos Namorados, só lhe vem uma palavra à cabeça: no-jen-to. É claro que fica logo rabugento. Porquê tanta coisa à volta do Dia dos Namorados?! Bheh!

# MALVICO SARAPICO

UM CONTO MUSICADO

**SÁBADO 15 | CASA DAS ARTES**

Um projeto original que surge de uma parceria com a escritora e ilustradora de livros para crianças, Dina Sachse, autora do conto "Malvico Sarapico, O Duende Mafarrico". Um livro que remete os leitores para um mundo mágico de duendes e criaturas fantásticas, transmitindo valores como a amizade e igualdade, numa linguagem de fácil acesso e compreensão.

## OFICINAS: CONTO E ARTES PLÁSTICAS

ENTRADA (CONJUNTO DAS DUAS OFICINAS): 2 EUROS. ESTUDANTES, CARTÃO QUADRILÁTERO CULTURAL E SENIORES (A PARTIR DE 65 ANOS): 1 EURO | CLASSIFICAÇÃO: M/4 | DURAÇÃO: CONTO 25 MIN E ARTES PLÁSTICAS 60 MIN | DINAMIZAÇÃO PELA ESCRITORA/ILUSTRADORA DINA SACHSE

## CONTO

**10H30 | CASA DAS ARTES | SALA DE ENSAIOS**

Interpretação e análise do conto "Malvico Sarapico, Um Duende Mafarrico", promovendo um debate e análise dos sentimentos e valores presentes na estória e o pensamento e sentido crítico dos mais novos através da literatura.

## ARTES PLÁSTICAS

**11H00 | CASA DAS ARTES | SALA DE ENSAIOS**

Tendo como ponto de partida o conto, vamos permitir a exploração da criatividade das crianças, através de diversos materiais e técnicas de artes plásticas.

## ESPETÁCULO PARA FAMÍLIAS

**16H30 | CASA DAS ARTES | PEQUENO AUDITÓRIO**

ENTRADA: 5 EUROS PARA ADULTO, COM ENTRADA LIVRE PARA A CRIANÇA | CLASSIFICAÇÃO: M/4 | DURAÇÃO: 45 MIN

Espectáculo musical com música original, criado a partir do conto



# MALVICO RAPICO

O Duende  
Mafarrico

Dina Sachse

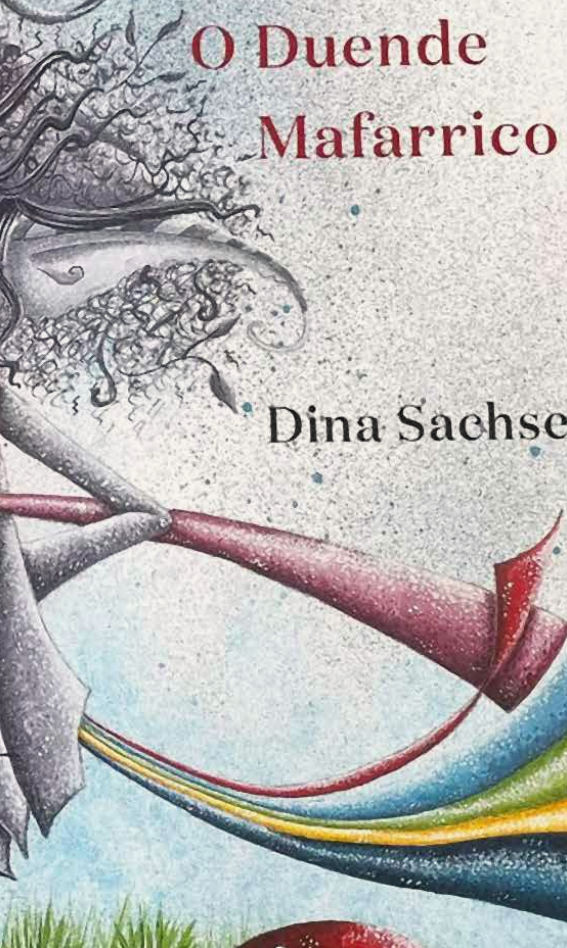

## FÁBRICA DE SLIMES

**DOMINGO 23 - 10H00 | PARQUE DA DEvesa  
| SERVIÇOS EDUCATIVOS**

ENTRADA GRATUITA | PÚBLICO ALVO: FAMÍLIAS COM CRIANÇAS  
| COM PAULA ALVES | INSCRIÇÕES ATÉ 20 DE FEVEREIRO, NO SITE:  
[WWW.PARQUEDADEVESA.COM](http://WWW.PARQUEDADEVESA.COM)

Vamos transformar a sala dos Serviços Educativos num laboratório onde não vão faltar líquidos viscosos e substâncias pegajosas para criaturas monstruosas criar.





## O HOMEM QUE SÓ PENSAVA EM NÚMEROS (SOLO)

ESPETÁCULO DE DANÇA E MATEMÁTICA

**TERÇA 25 - 10H00 E 11H00 E QUINTA 27  
- 14H30 E 15H30 | CASA DAS ARTES  
| PEQUENO AUDITÓRIO**

ENTRADA GRATUITA SUJEITA À INSCRIÇÃO PRÉVIA DAS ESCOLAS  
CLASSIFICAÇÃO: M/6 | DURAÇÃO: 45 MIN | PROJETO RELÂMPAGO/  
VENTOS E TEMPESTADES - ASSOCIAÇÃO CULTURAL E COMPANHIA  
INSTÁVEL/ PORTO

"O Homem que só Pensava em Números (Solo)" é uma performance de dança e matemática, construída como um estudo artístico científico, centrada na história de um homem que dedica toda a sua existência aos números e suas conexões. Aí, nesse mundo de fantasia, este homem descobre sentidos para cada pensamento e movimentos para cada descoberta.





## CARNAVAL: MÁSCARAS E MAIS MÁSCARAS

OFICINA

**27 DE FEVEREIRO A 5 DE MARÇO | MUSEU DA  
INDÚSTRIA TÊXTIL DA BACIA DO AVE**

ENTRADA GRATUITA | PÚBLICO ALVO: PRÉ-ESCOLAR (DOS 3 AOS  
12 ANOS) | HORÁRIO: TERÇA A SEXTA: 10H00 ÀS 17H30; SÁBADO E  
DOMINGO: 14H30 ÀS 17H30. ENCERRA ÀS SEGUNDAS | DURAÇÃO:  
120 MIN | MÍNIMO DE 10 PARTICIPANTES E MÁXIMO 25 | MARCAÇÃO  
OBRIGATÓRIA COM 5 DIAS DE ANTECEDÊNCIA PARA INSTITUIÇÕES E  
FAMÍLIAS, EM DATAS A COMBINAR, EM  
GERAL@MUSEUDAINDUSTRIAETEXTIL.ORG

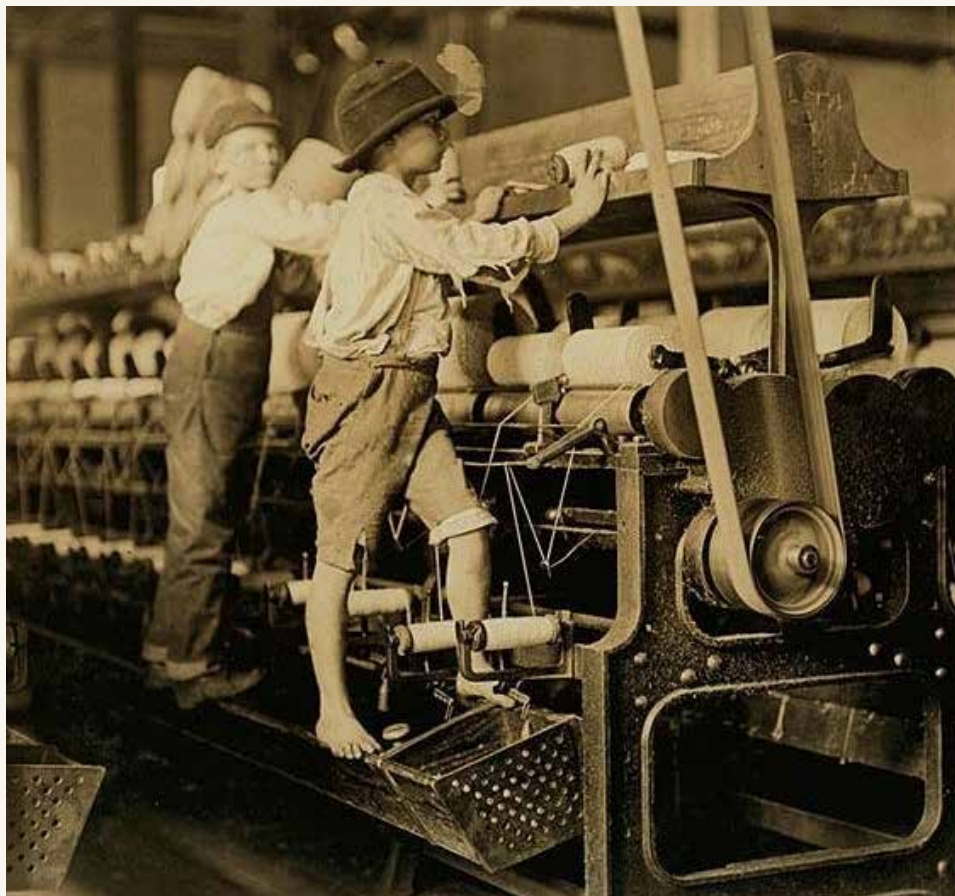

## INFÂNCIA PERDIDA E UMA SACOLA VAZIA

**ATÉ 28 FEVEREIRO | MUSEU DA INDÚSTRIA  
TÊXTIL DA BACIA DO AVE**

ENTRADA GRATUITA | PÚBLICO ALVO: PRÉ-ESCOLAR (DOS 3 AOS  
12 ANOS) | HORÁRIO: TERÇA A SEXTA: 10H00 ÀS 17H30; SÁBADO E  
DOMINGO: 14H30 ÀS 17H30. ENCERRA ÀS SEGUNDAS | DURAÇÃO:  
120 MIN | INSCRIÇÃO OBRIGATÓRIA EM  
GERAL@MUSEUDAINDUSTRIAITEXTIL.ORG

Infância perdida entre teares, bobinadeiras,  
lançadeiras e canelas. Visita orientada focada no  
trabalho infantil na zona da Bacia do Ave, seguida  
de uma atividade mais prática.



## TRAPOS E FARRAPOS

BONECOS DE ONTEM PARA BRINCAR HOJE

**ATÉ 28 DE FEVEREIRO | MUSEU DA INDÚSTRIA  
TÊXTIL DA BACIA DO AVE**

ENTRADA GRATUITA | PÚBLICO ALVO: PRÉ-ESCOLAR (DOS 3 AOS  
12 ANOS) | HORÁRIO: TERÇA A SEXTA: 10H00 ÀS 17H30; SÁBADO E  
DOMINGO: 14H30 ÀS 17H30. ENCERRA ÀS SEGUNDAS | DURAÇÃO:  
120 MIN | INSCRIÇÃO OBRIGATÓRIA EM  
GERAL@MUSEUDAINDUSTRIAETEXTIL.ORG

Aproveitar restos têxteis como tecidos, fios, lãs e botões e confeccionar um/a boneco/a de ontem para brincar hoje.

### **CASA DE CAMILO MUSEU | CENTRO DE ESTUDOS**

Av. de S. Miguel, n. 758  
4770-631, S. Miguel de Seide

252 327 186 (Casa de Camilo)  
252 309 750 (Centro de Estudos)  
www.camilocastelobranco.org  
geral@camilocastelobranco.org

**Centro de Estudos:** Segunda a sexta:  
10h00 às 17h30. Encerra aos fins de  
semana, feriados nacionais, sábado de  
Páscoa, 24 e 31 de dezembro.

**Museu:** Terça a sexta: 10h00 às 17h30.  
Sábado e domingo: 10h30 às 12h30 e 14h30  
às 17h30.

Encerra às segundas e feriados nacionais,  
sábado de Páscoa, 24 e 31 de dezembro.

### **CASA-MUSEU SOLEDADE MALVAR**

Av. 25 de Abril, n. 104,  
4760-101 VNF

Tel: 252 318 091  
soledademalvar@famaliacao.pt  
Terça a sexta: 10h00 às 13h00 e 14h00  
às 17h00. Encerra às segundas, fins de  
semana e feriados nacionais, sábado de  
Páscoa, 24 e 31 de dezembro.

### **MUSEU BERNARDINO MACHADO**

R. Adriano Pinto Basto, n. 79  
4760-114 VNF

Tel: 252 377 733  
museu@bernardinomachado.org  
www.bernardinomachado.org

Terça a sexta: 10h00 às 17h30  
Sábado e domingo: 14h30 às 17h30.  
Encerra às segundas e feriados nacionais,  
sábado de Páscoa, 24 e 31 de dezembro.

### **MUSEU DA FUNDAÇÃO CUPERTINO DE MIRANDA | CENTRO PORTUGUÊS DO SURREALISMO**

Praça D. Maria II  
4760-111 VNF

Tel: 252 301 650  
www.cupertino.pt  
museu@fcm.org.pt  
geral@fcm.org.pt

Segunda a sexta: 10h00 às 12h30 e 14h00  
às 18h00; sábados, domingos e feriados  
10h00 às 13h00 e das 14h00 às 18h00.  
Encerra 01 de Janeiro; 01 de maio; domingo  
de Páscoa; 24, 25 e 31 de dezembro.

### **MUSEU DE CERÂMICA ARTÍSTICA DA FUNDAÇÃO CASTRO ALVES**

R. Comendador Castro Alves, n. 391  
4765-053 Bairro VNF

Tel: 252 931 053  
fundacao@fundacaocastroalves.org  
www.fundacaocastroalves.org  
Segunda a sexta: 10h00 às 12h00 e  
14h00 às 17h00; sábado: 15h00 às 18h00  
(mediante marcação prévia). Encerra aos  
fins de semana e feriados.

### **MUSEU DA CONFRARIA DE NOSSA S<sup>a</sup> DO CARMO**

Largo de Nossa Senhora do  
Carmo  
4775-418, Lemenhe

Tel: 967 323 979  
senhoradocarmo@sapo.pt  
Visitas mediante marcação prévia.

### **MUSEU DE ARTE SACRA DA CAPELA DA LAPA**

Largo Tinoco de Sousa  
4760-108 VNF

Tel: 252 320 900  
museuartesacra@famaliacao.pt  
Terça: 10h00 às 13h00; quinta: 14h30 às  
17h00. Encerra nos restantes dias e  
horários.

### **MUSEU DA INDÚSTRIA TÊXTIL DA BACIA DO AVE**

R. José Casimiro da Silva, Outeiro  
4760-355, Calendário VNF

Tel: 252 313 986  
geral@museudaindustriatextil.org  
www.museudaindustriatextil.org  
Terça a sexta: 10h00 às 17h30  
Sábado e domingo: 14h30 às 17h30.  
Encerra às segundas e feriados nacionais,  
sábado de Páscoa, 24 e 31 de dezembro.

### **MUSEU DA GUERRA COLONIAL**

Famalicao Central Parque  
- Lote 35 A, 4760-673 Ribeirão VNF  
Tel: 252 217 998

info@museuguerracolonial.pt  
www.museuguerracolonial.pt  
Terça a sexta: 10h00 às 17h30  
Sábado: 14h30 às 17h30. Domingo sob  
marcação.  
Encerra às segundas e feriados nacionais,  
sábado de Páscoa, 24 e 31 de dezembro.

### **MUSEU DO AUTOMÓVEL**

Famalicao Central Parque - Lote  
48 B, 4760-673 Ribeirão, VNF

Tel: 252 314 045  
museudoautomovelfamalicao@gmail.com  
Segunda a sexta: 10h00 às 12h30 e 14h30 às  
17h30. Encerra ao fim de semana.

### **MUSEU NACIONAL FERROVIÁRIO - NÚCLEO DE LOUSADO**

Largo da Estação de Lousado 2,  
4760-623, Lousado, VNF

Tel: 252 458 295  
museuferroviario@famaliacao.pt  
servicoaocliente@fmmf.pt  
www.fmmf.pt  
Terça a sexta: 10h00 às 17h30  
Sábado e Domingo: 14h30 às 17h30.  
Encerra às segundas e feriados nacionais,  
sábado de Páscoa, 24 e 31 de dezembro.



**FARMÁCIAS DE SERVIÇO****SÁBADO 01** Calendário | Gavião**DOMINGO 02** Barbosa | Nogueira**SEGUNDA 03** Devesa | Delães**TERÇA 04** Central | Riba d'Ave**QUARTA 05** Calendário | Ribeirão**QUINTA 06** Nogueira | Almeida e Sousa**SEXTA 07** Gavião | Bairro**SÁBADO 08** Barbosa | Delães**DOMINGO 09** Devesa | Riba d'Ave**SEGUNDA 10** Central | Ribeirão**TERÇA 11** Calendário | Almeida e Sousa**QUARTA 12** Nogueira | Bairro**QUINTA 13** Valongo | Delães**SEXTA 14** Barbosa | Riba d'Ave**SÁBADO 15** Devesa | Ribeirão**DOMINGO 16** Central | Almeida e Sousa**SEGUNDA 17** Calendário | Bairro**TERÇA 18** Nogueira | Delães**QUARTA 19** Valongo | Riba d'Ave**QUINTA 20** Gavião | Ribeirão**SEXTA 21** Devesa | Almeida e Sousa**SÁBADO 22** Central | Bairro**DOMINGO 23** Calendário | Delães**SEGUNDA 24** Nogueira | Riba d'Ave**TERÇA 25** Valongo | Ribeirão**QUARTA 26** Gavião | Almeida e Sousa**QUINTA 27** Barbosa | Bairro**SEXTA 28** Central | Delães**CONTACTOS****FARMÁCIA ALMEIDA E SOUSA**Av. 25 de Abril, 88 - Oliveira Sta. Maria  
Tel. 252 931 365**FARMÁCIA DE BAIRRO**

Av. Silva Pereira, 121 - Bairro Tel. 252 932 678

**FARMÁCIA BARBOSA**R. Barão da Trovisqueira, VNF  
Tel. 252 302 120**FARMÁCIA DE CALENDÁRIO**

R. da Liberdade, 76 - VNF Tel. 252 378 400/1

**FARMÁCIA CAMEIRA**Cp. Mouzinho de Albuquerque, 129 - VNF  
Tel. 252 323 819**FARMÁCIA CENTRAL**

Praça D. Maria II, 1326 - VNF Tel. 252 323 214

**FARMÁCIA DELÃES**

R. da Portela, 270 - Delães Tel. 252 931 216

**FARMÁCIA GAVIÃO**Av. Eng. Pinheiro Braga, 72 - VNF  
Tel. 252 317 301**FARMÁCIA NOGUEIRA**Av. M. Humberto Delgado, 87 - VNF  
Tel. 252 310 607**FARMÁCIA RIBA D'AVE**Av. Narciso Ferreira, 98 - Riba de Ave  
Tel. 252 982 124**FARMÁCIA RIBEIRÃO**R. Quinta da Igreja, 9 - Ribeirão  
Tel. 252 416 482**FARMÁCIA VALONGO**R. Adriano Pinto Basto, 54 - VNF  
Tel.: 252 323 294**FARMÁCIA DEVASA**Av. do Brasil 3141, 4760-010 - VNF  
Tel.: 252 323 819**CONTACTOS EQUIPAMENTOS MUNICIPAIS****ARQUIVO MUNICIPAL ALBERTO SAMPAIO**R. Adriano Pinto Basto  
4760-114 V.N.F.  
Tel 252 312 661  
arquivomunicipal@famalicao.pt  
Horário: segunda a quinta das 9h00 às 17h30; sexta das 9h00 às 11h30**BIBLIOTECA MUNICIPAL CAMILO CASTELO BRANCO**Av. Dr. Carlos Bacelar Ap. 154, 4761-925,  
V. N. F.  
Tel. 252 312 699  
geral@bibliotecacamilocastelobranco.org  
www.bibliotecacamilocastelobranco.org  
Horário: segunda das 14h00 às 19h30;  
terça a sexta das 10h00 às 19h30;  
sábado das 10h00 às 13h00 e 14h00  
às 17h00Polo de Joane: 252 993 757  
Polo de Lousado: 252 492 983  
Polo de P. de Saramagos: 252 992 045  
Polo de Riba de Ave: 252 981 620  
Polo de Ribeirão: 252 494 107**CÂMARA MUNICIPAL DE V.N. FAMILIÇÃO**Praça Álvaro Marques  
4764-502 V.N.F.  
Tel 252 320 900 | 252 323 751 (Fax)  
camaramunicipal@famalicao.pt  
www.famalicao.pt**CASA DA JUVENTUDE**R. Manuel Pinto de Sousa, 146  
4760-155 V.N.F.  
Tel 252 314 582/3  
casadajuventude@famalicao.pt  
www.juventudefamalicao.org  
Horário: segunda a sexta: 10h00 às 18h00  
sábado: por marcação prévia para os  
espaços requisitáveis**CENTRO DE ESTUDOS CAMILIANOS**Av. de S. Miguel, 758  
4770-631 S. Miguel de Seide  
Tel. 252 309 750  
Horário: Segunda a sexta: 10h00 às 17h30.Encerra aos fins de semana, feriados  
nacionais, sábado de Páscoa, 24 e 31 de  
dezembro;  
Biblioteca (segunda a sexta) 10h00 às 17h15**CASA DAS ARTES**Av. Dr. Carlos Bacelar  
4760-103 V.N.F.  
Tel: 252 371 297 | 252 371 298 F 252 371 299  
casadasartes@famalicao.pt  
blog: www.casadasartes.blogspot.com  
bilheteira:  
casadasartesvnf.bol.pt  
Horários: Terça a Quinta das 10h00 às  
19h00; sexta das 10h00 às 19h00 e 20h30  
às 22h30.Nos sábados, domingos e feriados em que  
haja espetáculos, a bilheteira abrirá uma  
hora antes do seu início e encerrará uma  
hora depois.**PARQUE DA DEVASA**Rua Fernando Mesquita - Antas, 2453 - D  
4760-034 V.N.F.  
parquedadevasa@famalicao.pt  
www.parquedadevasa.com**CASA DO TERRITÓRIO**Tel: 252 374 184  
casadoterritorio@famalicao.pt  
Serviços Educativos: 252 317 200  
sedevasa@famalicao.pt  
Hortas Urbanas: 252 315 194  
hufa@famalicao.pt**GALERIA MUNICIPAL ALA DA FRENTE**Palacete Barão da Trovisqueira  
R. Adriano Pinto Basto, 79  
4760-114 V.N.F.  
aladafrentegaleria@famalicao.pt  
Tel. 252 320 900  
Horário: terça a sexta: 10h00 às 17h30  
sábado e domingo das 14h30 às 17h30**POSTO DE TURISMO**Praça D. Maria II  
4760-111 V.N.F.  
Tel. 252 320 964  
famalicaoturismo@famalicao.pt  
Horário: segunda a quinta: 09h00 às 18h00  
sexta: 09h00 às 12h00**LOJA DE TURISMO**Praça D. Maria  
4760-111 V.N.F.  
Tel. 252 315 950  
lojainterativa@famalicao.pt  
Horário: segunda a sábado 10h00 às 18h00**HORTAS URBANAS DE FAMILIÇÃO**Av. dos Descobrimentos  
Tel.: 252 320 970  
hufa@famalicao.pt



municipio\_de\_famalicao



Instagram



SEGUER O MUNICÍPIO NO INSTAGRAM  
PARA VERES FOTOS E VÍDEOS  
E DESCOBRIR PORMENORES QUE VAS ADORAR.

*What is*

# PEDRO TROPA

*consensus* *i would not care*

# FRAGMENTS OF CONVERSATIONS AND EVERYDAY SITUATIONS

*So are you*

**1 MAR. '25 | 14 JUN. '25**

*for pity's sake*

ALA DA FRENTE  
GALERIA MUNICIPAL  
VN FAMALICÃO





**Famalicção**  
CÂMARA MUNICIPAL

[www.famaliccao.pt](http://www.famaliccao.pt)

**DM**

**ctt**

Taxa Paga  
Portugal  
Via Nova de Famalicção