

# FAMALICÃO AG EN DA

DEZEMBRO'22

# FAMALICÃO

# Pista de Gelo

**Praça D. Maria II  
1 dez a 8 jan**

**VIVE A MAGIA DA PISTA**

promotorec:

ulahlah<sup>®</sup> *Classe*  
design studio

apóio institucional:

Famalicão  
CÁMARA MUNICIPAL

main sponsor:

amco  
ADMINISTRAÇÃO  
CREDITO

sponsors:

medium  
MEDIÇÃO IMOBILIÁRIA

VLBGROUP

famaconcret<sup>®</sup>  
ENGENHARIA E CONSTRUÇÃO

## **O LUGAR DO NATAL!**

A luz do Natal chegou a Vila Nova de Famalicão!

Viva com intensidade e alegria a magia da época natalícia e deixe-se contagiado pela atmosfera festiva e acolhedora que, por estes dias, se vive e sente nas ruas da cidade.

Aproveite o vasto programa de atividades que a Câmara Municipal e a ACIF prepararam para pensar em toda a família.

Desfrute da animação de rua, dos concertos de Natal, do espetáculo de luzes na renovada Praça D. Maria II e dos habituais divertimentos para os mais novos.

Encante-se com a magia do circo, participe na São Silvestre, divirta-se na Pista de Gelo, faça as suas compras no Mercado de Natal e não se esqueça de passar pela Cabana Solidária.

O Natal é a época mais bonita do ano, por isso, reúna a sua família e os seus amigos e venha para a rua viver momentos inesquecíveis de partilha e encontro.

Famalicão é o lugar do Natal. Esperamos por si!

Feliz Natal para todos!



Mário Passos

Presidente da Câmara Municipal de Vila Nova de Famalicão

*Famalicão*  
**POR**  **O**  
**ENCON** *de* **RO**  
ACIF ASSOCIAÇÃO COMERCIAL E INDUSTRIAL DE VN FAMILIÇÃO



**24 DEZEMBRO**

**SAIA À RUA E CELEBRE CONNOSCO**

**VEREMO-NOS LÁ!**



**ACIF**

ASSOCIAÇÃO COMERCIAL  
E INDUSTRIAL DE VN FAMILIÇÃO

**NATAL.P06****MÚSICA.P10**

**P10** 6.ª SINFONIA DE BEETHOVEN ORQUESTRA SINFÓNICA DA ARTAVE

**P11** LURDES SILVA + PEDRO FERNANDES MARTINS **P08** TIAGO SOUSA; ONDAMARELA: O RESTO É RUÍDO; MALLU MAGALHÃES - ESPERANÇA

**TEATRO.P12**

**P12** NOITE DE INVERNO

**P13** KRONOS IN MEMORIAM; O SOM DE ALGODÃO; O GATO MALHADO E A ANDORINHA SINHÁ: UMA HISTÓRIA DE AMOR

**P14** SOUNDCHECK

**P15** TEATRO NALDEIA

**CINEMA.P16**

**P17** NOPE

**P19** RESTOS DO VENTO

**P20** THE TRUE COST

**P21** COMPARTIMENTO N.º6

**P22** ESTRANHO MUNDO; SALÃO DE MÚSICA

**P23** CLOSE-UP - OBSERVATÓRIO DE CINEMA DE FAMILIÇÃO

**CONFERÊNCIAS.P24**

**P24** O DHARMACHAKRA E A FILOSOFIA BUDISTA\*

**P25** A PONTE-CAIS DO MEXILHOEIRO: MARCO DO ARRANQUE INDUSTRIAL NO BARREIRO OITOCENTISTA

**EXPOSIÇÕES.P27**

**P27** WE LOVE TRAINS - MOVIMENTO I; FÉ DE BARRO

**P30** FEDERICO FELLINI - IL MAESTRO

**P31** O SURREALISMO DE NADIR AFONSO; ABRAÇO VIVAMENTE A SUA IDEIA. BERNARDINO MACHADO E JOSÉ LEITE DE VASCONCELOS E OS MUSEUS EM PORTUGAL; MUSEUS DE FAMILIÇÃO: O OUTRO LADO

**P32** MUITO MAIS QUE UM PARQUE!; CAMILO: LEITORES, AMORES E HUMORES

**P33** TEMPO, ESPAÇO & SER-TERRITÓRIO DE V.N. DE FAMILIÇÃO; TORRE LITERÁRIA; MÁRIO CESARINY, CRUZEIRO SEIXAS, JÚLIO E FERNANDO LEMOS

**DESPORTO.P34**

**P34** 10ª EXPO AVES REGIONAL - PORTAS DO MINHO; 4ª S. SILVESTRE DE SEIDE; PROVA DE ATLETISMO LOUSADO / SINDEQ; S. SILVESTRE DE FAMILIÇÃO

**P35** TORNEIO DE NATAL DE MINIBASQUETE DA ATC

**FESTAS E ROMARIAS.P36**

**P36** FRADELOS - PRESÉPIO VIVO; CASTELÕES - EXPOSIÇÃO DE PRESÉPIOS E CONCURSO DE ÁRVORES DE NATAL; RIBA D'AVE - FESTA A SÃO ROQUE; REQUIÃO - FESTA DE SANTA LUZIA

**SENIORES.P40**

**P41** OFICINA: O NATAL ESTÁ A CHEGAR; OFICINA: ÁRVORE DE NATAL

**WORKSHOP.P42**

**P43** LABORATÓRIO DE MOVIMENTO: OS QUATRO ELEMENTOS

**DIVERSOS.P44**

**P45** TERRITÓRIOS DE ESCRITA; NOITE DO CONTO E DA POESIA

**ATIVIDADES PEDAGÓGICAS.P48**

**P49** LETRINHAS PARA BEBÉS: URSO CASTANHO, URSO CASTANHO, O QUE VÉS AQUI?; VERDE É A COR DO NATAL; DE QUEM É O NARIZ?; ODS: JUNTOS MUDAMOS O MUNDO; A ELEIÇÃO DOS BICHOS; LEITURAS CRIATIVAS: UM NATAL MUITO ESPECIAL; UM BEIJO PARA O PAI NATAL; O RATO QUE CANCELOU O NATAL; **P50** BIBLIOTECA NAS FÉRIAS: OFICINA CRIATIVA: CUBO DOS DESEJOS; HORA DO CONTO: FELIZ NATAL, LOBO MAU; JOGOS COM HISTÓRIA: CAÇA AO TESOURO DE NATAL; HORA DO CONTO: EU POSSO EXPLICAR; CINEFÉRIAS: ARTHUR CHRISTMAS; MÚSICA COM BEBÉS & PAPÁS **P50** DEVESA EM FAMÍLIA: OFICINA FAZREFAZ; ABRAÇA-TE: APRECIA A PAISAGEM



## **PROGRAMA**

# **NATAL 2022**

**01 DEZEMBRO A 08 JANEIRO**

**01 DEZEMBRO A 08 JANEIRO**

## **SHOW MULTIMÉDIA**

SEXTA E SÁBADO - 18H00 | 19H30  
| 21H00 | 22H30

DOMINGO A QUINTA - 18H30 |  
20H00 | 21H30

**01 DEZEMBRO A 08 JANEIRO**

## **MERCADO DE NATAL**

PRAÇA ALIMENTAR  
STREET FOOD E PRODUTOS TRADICIONAIS.

## **DIVERTIMENTOS DE NATAL**

**01 DEZEMBRO A 08 JANEIRO**

## **PISTA DE GELO**

PRAÇA D. MARIA II

**HORÁRIO:** SEGUNDA A QUINTA DAS 14H00 ÀS 22H00; SEXTA DAS 14H00 ÀS 23H00; SÁBADO DAS 10H00 ÀS 23H00 E DOMINGO DAS 10H00 ÀS 20H00.

**01 A 24 DEZEMBRO**

## **COMBOIO**

PRAÇA D. MARIA II

**HORÁRIO:** AS MANHÃS DE TERÇA A SEXTA-FEIRA SÃO PARA USO EXCLUSIVO PARA A ESCOLAS E INSTITUIÇÕES DE ENSINO DO CONCELHO, GRATUITAMENTE, SOB MARCAÇÃO PRÉVIA JUNTO DA ACIF; PÚBLICO GERA: TERÇA A SEXTA-FEIRA | 14H00 ÀS 18H00; SÁBADOS, DOMINGOS E FERIADOS | 10H00-13H00 | 14H00-18H00. NÃO CIRCULA ÀS SEGUNDAS-FEIRAS.

**01 DEZEMBRO A 8 JANEIRO**

## **CARROSSEL**

PRACETA CUPERTINO DE MIRANDA

**HORÁRIO:** MANHÃS DE SEGUNDA A SEXTA-FEIRA: USO EXCLUSIVO PARA A ESCOLAS E INSTITUIÇÕES DE ENSINO DO CONCELHO, GRATUITAMENTE, SOB MARCAÇÃO PRÉVIA JUNTO DA ACIF PÚBLICO GERAL: SEGUNDA A SEXTA-FEIRA | 14H00 ÀS 20H00; SÁBADOS, DOMINGOS E FERIADOS | 10H00-20H00.

**01 DEZEMBRO - TARDE**

## **ANIMAÇÃO DE RUA - SWING A SONG - STREET BAND**

CENTRO URBANO

## **COMUNIDADES EM CORO**

16H00 - MERCADO MUNICIPAL  
CSIF ÁREA URBANA: FAMILIÇÃO,  
CALENDÁRIO, ANTAS, ABADE VERMOIM,  
BRUFE E GAVIÃO  
17H00: CSIF LOUSADO, ESMERIZ E  
CABEÇUDOS

## **NATAL NA PRAÇA**

19H30 - PRAÇA MERCADO  
PARTICIPAÇÃO: ARTEDEUCA, CONSERVATÓRIO  
DE MÚSICA DE FAMILIÇÃO

## **CORO DE PEQUENOS CANTORES DE ESPOSENDE**

21H30- IGREJA MATRIZ NOVA  
PARTICIPAÇÃO: THE VILLAGE E CORO DE  
PEQUENOS CANTORES DE ESPOSENDE

## **03 DEZEMBRO CONCERTO DE NATAL**

18H30- IGREJA MATRIZ ANTIGA  
PARTICIPAÇÃO: ORFEÃO FAMILIICENSE

## **NOITE DE LUZ, COM AS MAIS BELAS CANÇÕES DE NATAL**

21H30- PRAÇA D. MARIA II  
PARTICIPAÇÃO: VOZ - ÂNGELA SILVA, CORO -  
PEQUENOS CANTORES DE JOANE, ACORDEÃO  
- DAVID DA SILVA, PIANO - ANA MOREIRA DA  
SILVA, VIOLINO - CRISTINA VELOSO, VIOLA  
D'ARCO - CARLA MARQUES, VIOLONCELO -  
ANDRÉ SILVA

**04 DEZEMBRO - TARDE**

## **ANIMAÇÃO DE RUA - SWING A SONG - STREET BAND**

CENTRO URBANO

## **COMUNIDADES EM CORO**

16H00 - MERCADO MUNICIPAL  
CSIF GONDIFELOS, CAVALÕES, OUTIZ E  
LOURO  
17H00: CSIF DE BAIRRO, CARREIRA, BENTE,  
DELAES, RUIVÃES E NOVAIS

**03 E 10 DEZEMBRO E 07 JANEIRO**

## **SHOWCOOKINGS RECEITAS DE NATAL**

16H00 - MERCADO MUNICIPAL  
CHEF RESIDENTE COM SHOWCOOKINGS DE  
RECEITAS DE NATAL

**07 DEZEMBRO A 01 JANEIRO**

## **CIRCO SOLEDAD CARDINALI**

SEXTAS SÁBADOS E DOMINGOS

## **07 DEZEMBRO REV3RSE**

21H30 - PRAÇA D. MARIA II



08 DEZEMBRO - TARDE

## **ANIMAÇÃO DE RUA** **- GUARDA-NUVEM**

CENTRO URBANO

PARTICIPAÇÃO: SEISTOPEIA

## **COMUNIDADES EM CORO**

16H00 - MERCADO MUNICIPAL

CSIF VALE DO PELHE: CRUZ, VALE S. COSME,

TELHADO, PORTELA, REQUIÃO E VALE S.

MARTINHO

17H00: CSIF JOANE, VERMOIM, POUSADA

DE SARAMAGOS E MOGEGE

09 DEZEMBRO

## **CANTAR O NATAL**

19H30 - IGREJA MATRIZ ANTIGA

PARTICIPAÇÃO: ARTEDUCA - CONSERVATÓRIO  
DE MÚSICA DE FAMILIÇÃO

## **NATAL E O FADO**

21H30 - PRAÇA D. MARIA II

PARTICIPAÇÃO: ACAFADO

10 DEZEMBRO

## **ANÇÁ-BLE**

21H30 - IGREJA MATRIZ ANTIGA

11 DEZEMBRO - TARDE

## **ANIMAÇÃO DE RUA** **- SWING A SONG - STREET BAND**

CENTRO URBANO

## **COMUNIDADES EM CORO**

16H00 - MERCADO MUNICIPAL

CSIF FRADELOS, RIBEIRÃO E VILARINHO  
DAS CAMBAS

17H00: CSIF LANDIM, AVIDOS, LAGOA E  
SEIDE

11 A 24 DEZEMBRO

## **CABANA SOLIDÁRIA**

PRAÇA 9 DE ABRIL

**HORÁRIO DE 12 A 23 DE DEZEMBRO:** 10H00  
ÀS 12H30 - 14H30 ÀS 18H00

**HORÁRIO DE 24 DE DEZEMBRO:** 10H00  
ÀS 12H30

**DIA 11** ÀS 15H00 - CHEGADA DO PAI NATAL  
À CIDADE

**DIA 18** ÀS 15H00 - CONCENTRAÇÃO PARA A  
PARADA A SAIR DOS PAÇOS DO CONCELHO,  
BEM COMO O DESFILE DE PAIS NATAL,  
ASSOCIAÇÕES DE BICICLETAS E BOMBEIROS  
FAMILICENSIS E A SUA FANFARRA, COM  
UM PEQUENO PERCURSO PELAS RUAS DA  
CIDADE, ATÉ À CABANA SOLIDÁRIA



12 A 31 DEZEMBRO  
**FAMALICÃO PORTO  
DE ENCONTRO  
BY ACIF 2022**

A Associação Comercial e Industrial de V. N. Famalicão (ACIF) organiza a 7ª edição do Roteiro "Famalicão Porto de Encontro by ACIF", promovendo a tradição natalícia e gastronomia famalicense. A iniciativa decorre nos restaurantes aderentes, com o lema "Coma uma rabanada, oferecemos o Porto", e nos bares aderentes, com o habitual brinde dos amigos na tarde do dia 24 de dezembro.

16 DEZEMBRO  
**ESPETÁCULO  
DE NATAL**

17H00 - CENTRO CÍVICO E PAROQUIAL DE VILA NOVA DE FAMALICÃO

PARTICIPANTES: NOVO RUMO, ASS. DE PROFESSORES DE V. N. DE FAMALICÃO, ANDANÇA, CONSERVATÓRIO DE DANÇA DE FAMALICÃO

**NATAL CELTA**

18H30 - AUDITÓRIO DA FUNDAÇÃO CUPERTINO DE MIRANDA  
PARTICIPAÇÃO: ESPIRAL TRIO

17 DEZEMBRO  
**VIOLA POPULAR**

18H30 - AUDITÓRIO DA FUNDAÇÃO CUPERTINO DE MIRANDA  
PARTICIPAÇÃO: JOSÉ VALENTE

**CONCERTO  
DE NATAL**

21H00 - IGREJA MATRIZ NOVA  
PARTICIPAÇÃO: ARTEDUCA - CONSERVATÓRIO DE MÚSICA DE FAMALICÃO

18 DEZEMBRO - TARDE  
**ANIMAÇÃO DE RUA  
- SWING A SONG -  
STREET BAND**

CENTRO URBANO

**COMUNIDADES  
EM CORO**

16H00 - MERCADO MUNICIPAL  
CSIF VALE DO ESTE: ARNOSO STª MARIA, ARNOSO STª EULÁLIA, SEZURES, LEMENHE, MOUQUIM, JESUFREI E NINE  
17H00: CSIF CASTELÕES, OLIVEIRA S. MATEUS, OLIVEIRA STª MARIA, RIBA D' AVE E PEDOME

23 DEZEMBRO  
**CONCERTO DE NATAL  
"CORO E HARPA"**

18H30 - AUDITÓRIO DA FUNDAÇÃO CUPERTINO DE MIRANDA  
PARTICIPAÇÃO: ORQUESTRA DO DISTRITO DE BRAGA

**S. SILVESTRE  
FAMALICÃO**

21H30 - PRAÇA ÁLVARO MARQUES  
MAIS INFORMAÇÕES EM  
SAOSILVESTRE.ORG

24 DEZEMBRO  
**FAMALICÃO PORTO  
DE ENCONTRO '22**

18H00 - BARES ADERENTES  
ORGANIZAÇÃO ACIF

7 E 8 JANEIRO  
**CONCERTOS  
DE ANO NOVO**  
CASA DAS ARTES





DE 07 DE DEZEMBRO 2022 A 08  
DE JANEIRO 2023

## **NATAL** **N'ALDEIA** **PEDOME**

Será realizado concurso de fotografia de Natal e o passatempo de desenhos de Natal para crianças. Este ano, teremos a rota dos presépios que irá embelezar as ruas da freguesia.

### **07 DE DEZEMBRO** **NOITE DE** **S. NICOLAU**

21H00

Este ano, pela primeira vez, teremos a visita do São Nicolau à nossa freguesia. Virá a cavalo e será acompanhado em cortejo desde a sede dos escuteiros/Centro Social até ao Parque de Lazer da Paróquia de Pedome. No local da chegada, as crianças receberão um presente. No local haverá animação e a aletria da freguesia será posta à prova.  
ORGANIZAÇÃO: AGRUPAMENTO DE ESCUTEIROS 558 PEDOME EM PARCERIA COM A GRACAFA E COLABORAÇÃO DO MOTOCULUBE DE CALÇA FERROS (AMAPE)

### **10 DE DEZEMBRO** **PASSEIO DE** **"PAIS NATAL"**

16H00

Passeio de mota pela freguesia com o objetivo de animar as pessoas e angariar alimentos para fazer cabazes para entregar às pessoas mais carenciadas. Uma iniciativa do Motoclube de Calça Ferros (AMAPE)

### **17 DE DEZEMBRO** **PAI NATAL,** **AO DOMICÍLIO**

14H00

Todas as crianças que participarem no concurso de desenho de natal, irão receber a visita do Pai Natal como já tem sido hábito nas ultimas edições e receberão um presente.

### **18 DE DEZEMBRO** **FESTA DE** **NATAL SÉNIOR**

15H00

O salão paroquial irá receber as pessoas mais idosas da freguesia para um momento de convívio. Serão as estrelas principais.

### **08 DE JANEIRO 2023** **FESTA** **DE ENCERRAMENTO**

15H00

O salão paroquial irá proporcionar uma festa de encerramento onde a comunidade que esteve envolvida nas atividades de natal é convidada a estar presente, para que lhes seja oferecida uma lembrança de agradecimento pela contribuição à comunidade.

# MÚSICA

## 6.<sup>a</sup> SINFONIA DE BEETHOVEN ORQUESTRA SINFÓNICA DA ARTAVE

**MÚSICA PARA FAMÍLIAS 2022**

5.º CICLO DE CONCERTOS  
PROMENADE

**DOMINGO 04 - 11H30 | CASA DAS ARTES |  
GRANDE AUDITÓRIO**

ENTRADA: 4 EUROS / ESTUDANTES E CARTÃO QUADRILÁTERO CULTURAL: 2 EUROS | CLASSIFICAÇÃO: M/4 | DURAÇÃO: 70 MIN.

A Casa das Artes organiza em coprodução com a APROARTE- Associação das Escolas Profissionais de Música os Concertos para as Famílias 2022. Adotando o formato dos Concertos Promenade, de maio a dezembro, aos domingos de manhã, a grande música, tocada pelas Orquestras das Escolas Profissionais, e explicada com interação multimédia, será usufruída por todas as idades num ambiente descontraído e de grande qualidade artística.



# **LURDES SILVA + PEDRO FERNANDES MARTINS**

**FADO NO CAFÉ DA CASA**

**QUINTA 08 - 21H30 | CASA  
DAS ARTES | CAFÉ CONCERTO**

ENTRADA: 3 EUROS. ESTUDANTES E CARTÃO  
QUADRILÁTERO CULTURAL: 1,5 EUROS |  
CLASSIFICAÇÃO: M/6 | DURAÇÃO: 80 MIN |  
GUITARRA PORTUGUESA: JOÃO MARTINS |  
VIOLA DE FADO: JOÃO ARAÚJO | VIOLA BAIXO:  
FILIPE FERNANDES | UMA COPRODUÇÃO DA  
CASA DAS ARTES DE FAMILIÇÃO E A ACAFADO -  
ASSOCIAÇÃO CULTURAL & ARTÍSTICA  
FAMILIÇÃO FADO.

Enaltecendo o Fado, a Casa das Artes irá celebrá-lo mensalmente e além de receber fadistas consagrados, será dada a oportunidade a novos intérpretes, músicos e até compositores. No Café Concerto decorrerão estas noites de fado, como se de uma típica e tradicional tasca de se tratasse, elevando e acompanhando o reconhecimento do "nosso" Fado, como Património Imaterial da Humanidade, atestado pela UNESCO.



# **MALLU MAGALHÃES ESPERANÇA**

**SÁBADO 10 - 21H30 | CASA  
DAS ARTES | GRANDE  
AUDITÓRIO**

ENTRADA: 15 EUROS. ESTUDANTE, CARTÃO  
QUADRILÁTERO CULTURAL E SENIORES (A  
PARTIR DOS 65 ANOS): 7,5 EUROS | CLASSIFI-  
CAÇÃO: M/6 | DURAÇÃO: 70 MIN.

Depois do grande ano que teve em 2018, com concertos nas salas mais emblemáticas do país, Coliseu de Lisboa e Porto e tendo passado por Madrid, Barcelona e Amesterdão, onde se apresentou de voz e viola, Mallu Magalhães volta em força com um novo ál-

bum, "Esperança", produzido por Mario Caldato Jr., reputado produtor de nomes como Beastie Boys e Jack Johnson, entre outros e videoclipes de Bruno Ilogti, realizador que já trabalhou com Anitta e Fergie. Mallu Magalhães já passou por Londres (Jazz Café), Amesterdão (Bitterzoet) e ainda Bruxelas (AB Club) e em Agosto passará por São Paulo (Tóquio Marine Hall), Rio de Janeiro (Teatro Casa Grande) e Fortaleza (Festival Zepelim).

# TEATRO

## NOITE DE INVERNO

**SEXTA 02 - 15H00 | CASA DAS  
ARTES | PEQUENO AUDITÓRIO  
(PARA ESCOLAS)**

**SÁBADO 03 - 21H30 | CASA  
DAS ARTES | PEQUENO  
AUDITÓRIO (PARA PÚBLICO  
GERAL)**

ENTRADA: 6 EUROS. ESTUDANTES, CARTÃO  
QUADRILÁTERO CULTURAL E SENIORES  
(A PARTIR DE 65 ANOS): 3 EUROS |  
CLASSIFICAÇÃO: M/14 | DURAÇÃO: 50 MIN.  
| TEXTO E ENCENAÇÃO DE LUÍS MESTRE  
| COPRODUÇÃO: CASA DAS ARTES DE  
FAMILIÇÃO, TEATRO MUNICIPAL DO PORTO  
E TEATRO NOVA EUROPA | INTERPRETAÇÃO:  
TÂNIA DINIS | PRODUÇÃO EXECUTIVA:  
PATRÍCIA DO VALE | EM COMPLEMENTO,  
REALIZAR-SE-Á A OFICINA CRITIQUE  
- ANÁLISE E CRÍTICA TEATRAL, A 2 DE  
DEZEMBRO, ÀS 11H30

Na terceira noite da Tetralogia das Estações, a identidade, as histórias e as suas origens são vagas. A pressão flutua à medida que o drama e os segredos se desenrolam e mudam a distribuição de energia. Memórias fraturadas, inventadas, manipuladas ou reais, fluem como uma corrente de ar. Não há distinções rígidas entre o que é real e o que é irreal, nem entre o que é verdadeiro e o que é falso. Em NOITE DE INVERNO, um texto biográfico, Luís Mestre desenha um percurso no território delicado entre as esferas pública e privada.





# KRONOS IN MEMO- RIAM

**ACADEMIA ALÇAPÃO**

**SÁBADO 03 - 21H30  
| REQUIÃO | ACDS 1ª MAIO**

ENTRADA GRATUITA ATÉ AO LIMITE DA SALA

Uma história sobre o tempo, ou uma história do tempo que há de vir. Uma história que não é real, mas também não é irreal. Esta história não é um absurdo impossível de acontecer, como também nunca chegará a ser o espelho da realidade. Até ao dia de hoje, nada do que se narrará aqui aconteceu mesmo. Mas também é uma falsa verdade dizer-se que aquilo que ides ver nunca poderia ter acontecido, ou que acontecerá aqui e ali e não aconteceu acolá....

# O SOM DE ALGODÃO

**DIA INTERNACIONAL  
DA PESSOA COM  
DEFICIÊNCIA**

**TERÇA 06 - 09H30 | CASA DAS  
ARTES | PEQUENO AUDITÓRIO**

PÚBLICO-ALVO: JOVENS COM DEFICIÊNCIA  
DAS IPSS DO CONCELHO DE VILA NOVA DE  
FAMALICÃO E UNIDADES DAS ESCOLAS

Pela ponta do nariz o Som do Algodão veste os bichos como se fossem gente, transforma os dedos da mão em estrelas de cinco pontas. E a Lua? O sol é caro, a Lua é tua. E então? A Cornélia virou animal de estimação, o menino guloso come o bolo-rei só de uma vez. Tudo "pela ponta do nariz" da filha do juiz.

Um espetáculo que junta a bicharada, lengalengas ao desafio e poemas gulosos para encher a barriga. Para famílias, em família. Uma festa em que as palavras se juntam todas à mesa.

# O GATO MALHADO E A ANDORINHA SINHÁ: UMA HISTÓRIA DE AMOR

**QUARTA 07 E SEXTA 09 -  
10H30 E 14H30 | CASA DAS  
ARTES | GRANDE AUDITÓRIO  
| PARA ESCOLAS**

**QUINTA 08 - 18H00 | CASA  
DAS ARTES | GRANDE  
AUDITÓRIO | PARA FAMÍLIAS**

ENTRADA: 4 EUROS. ESTUDANTES, CARTÃO  
QUADRILÁTERO CULTURAL E SENIORES (A  
PARTIR DE 65 ANOS): 2 EUROS | ENTRADA  
LIVRE ATÉ À LOTAÇÃO DA SALA, NAS SES-  
SÕES PARA ESCOLAS | CLASSIFICAÇÃO: M/6  
| DURAÇÃO: 70 MIN. | PRODUÇÃO: A TURMA  
| DRAMATURGIA E ENCENAÇÃO: ANTÓNIO  
AFONSO PARRA | COMPOSIÇÃO DA MÚSICA  
ORIGINAL: JOÃO GRILO | INTERPRETAÇÃO:  
ANDRÉ JÚLIO TEIXEIRA, BÁRBARA PAIS, PA-  
TRÍCIA QUEIRÓS, PEDRO ALMENDRA, PEDRO  
DANIEL SILVA

Quando nos perguntam o porquê de tornar a esta obra tão abordada no último meio século respondemos com o único motivo possível: o amor. A história intemporal do Gato Malhado e da Andorinha Sinhá, escrita por Jorge Amado para o seu filho, é uma das mais bonitas ofertas que conhecemos. O amor é o amor, o amor proibido é o amor proibido, já Shakespeare ou os Gregos falavam disso.

# SOUND- CHECK

**QUARTA 14 - 15H00 (PARA ESCOLAS)**

**QUINTA 15 E SEXTA 16 - 21H30 | CASA DAS ARTES | GRANDE AUDITÓRIO**

ENTRADA: 4 EUROS. ESTUDANTES, CARTÃO QUADRILÁTERO CULTURAL E SENIORES (A PARTIR DE 65 ANOS): 2 EUROS | CLASSIFICAÇÃO: M/12 | DURAÇÃO: 60 MIN. | UMA COPRODUÇÃO TEATRO DA DIDASCÁLIA, A OFICINA, CASA DAS ARTES DE FAMILICÃO, TEATRO AVEIRENSE, CIRCUITO - SERVIÇO EDUCATIVO BRAGA MEDIA ARTS, CINETEATRO LOULETANO | DRAMATURGIA, ENCENAÇÃO E INTERPRETAÇÃO: BRUNO MARTINS | INTERPRETAÇÃO MUSICAL: PEDRO (PEIXE) CARDOSO / PEDRO SOUSA, SUSIE FILIPE | PRODUÇÃO: RAQUEL PASSOS

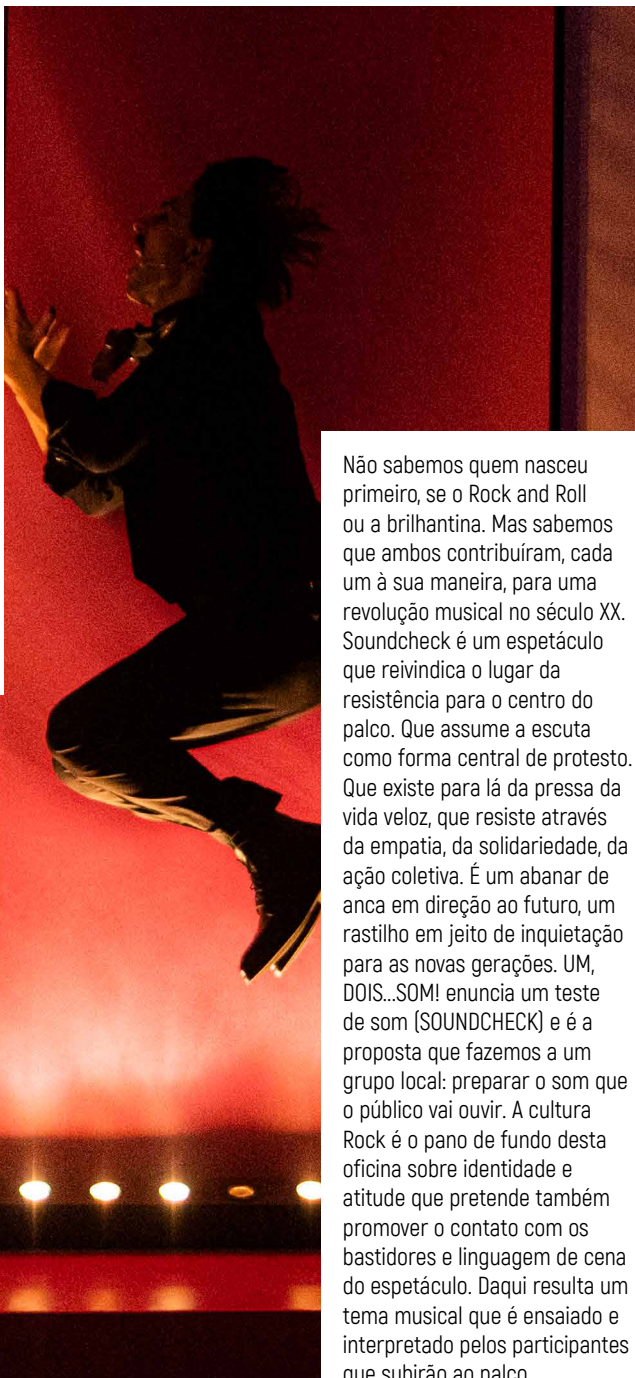

Não sabemos quem nasceu primeiro, se o Rock and Roll ou a brilhantina. Mas sabemos que ambos contribuíram, cada um à sua maneira, para uma revolução musical no século XX. Soundcheck é um espetáculo que reivindica o lugar da resistência para o centro do palco. Que assume a escuta como forma central de protesto. Que existe para lá da pressa da vida veloz, que resiste através da empatia, da solidariedade, da ação coletiva. É um abanar de anca em direção ao futuro, um rastilho em jeito de inquietação para as novas gerações. UM, DOIS...SOM! enuncia um teste de som (SOUNDCHECK) e é a proposta que fazemos a um grupo local: preparar o som que o público vai ouvir. A cultura Rock é o pano de fundo desta oficina sobre identidade e atitude que pretende também promover o contato com os bastidores e linguagem de cena do espetáculo. Daqui resulta um tema musical que é ensaiado e interpretado pelos participantes que subirão ao palco.

# TEATRO NA ALDEIA

## SER OU NÃO SER PERSONAGEM SECUNDÁRIA

QUINTA 01 - 16H00 PORTELA  
STA. MARINHA | SALÃO  
PAROQUIAL

SEXTA 09 - 21H30 | BRUFE  
| SALÃO PAROQUIAL

SÁBADO 17 - 16H00 | NOVAIS  
| COOPERATIVA ELÉTRICA

DE PASEC | ENCENAÇÃO: ABRAÃO COSTA  
E PATRÍCIA RIBEIRO | PASEC, PLATAFORMA  
DE ANIMADORES SOCIOEDUCATIVOS E  
CULTURAIS

## PROCURA-SE MORTO... OU MORTO

QUINTA 01 - 16H00 | CASTELÕES |  
ESCOLA BÁSICA

ADAPTAÇÃO DO TEXTO "O BEM-AMADO"  
DE DIAS GOMES | ENCENAÇÃO: CATARINA  
GOMES | NÚCLEO DE TEATRO DA ACV, ASS.  
CULTURAL DE VERMOIM

## SALSADA DE COMÉDIA

SÁBADO 03 - 16H00 | MOGEGE  
| SALÃO DA JUNTA

QUINTA 08 - 16H00 | RIBEIRÃO  
| SALÃO PAROQUIAL

SÁBADO 10 - 21H30 | RIBA D'AVE  
| SALÃO PAROQUIAL

SEXTA 16 - 21H30 | LOUSADO  
| CASA DO POVO

DE MONTY PYTHON; BARBIXAS E ANÓNIMOS  
| ENCENAÇÃO: AGOSTINHO COSTA | ASSOCIA-  
ÇÃO PROJETO AMARCULTURA



## EU, TU, ELE, NÓS, VÓS, ELES

SÁBADO 03 - 21H30 | REQUIÃO  
| PAVILHÃO MULTIUSOS

SÁBADO 17 - 21H30 | VALE S.  
MARTINHO | SEDE GRCV  
S. MARTINHO

DOMINGO 18 - 16H00  
| S. PEDRO BAIRRO | AUDITÓRIO  
DA FUNDAÇÃO CASTRO ALVES

DE SÉRGIO GODINHO | ENCENAÇÃO: REINAL-  
DO FERREIRA | GRUTACA, GRUPO DE TEATRO  
AMADOR CAMILIANO

## BEATRIZ E O PEIXE PALHAÇO

DOMINGO 04 - 16H00 | CRUZ  
| SALA DA JUNTA DE FREGUESIA  
SÁBADO 10 - 16H00 | ABADE DE  
VERMOIM | SALÃO DA PARÓQUIA

ATRIZ: ELSA PINHO | TEXTO E DIREÇÃO:  
MONCHO RODRIGUEZ

## O JULGAMENTO

DOMINGO 04 - 16H00 | MOUQUIM  
| SALÃO PAROQUIAL

ENCENAÇÃO: JUCA CARVALHO | GRECULEME,  
GRUPO REC. E CULTURAL DE LEMENHE

## A VERDADEIRA HISTÓRIA DO LOBO MAU

DOMINGO 11 - 16H00 | VILARINHO  
DAS CAMBAS | SALÃO PAROQUIAL

A PARTIR DE PAULO SACALDASSY |  
ENCENAÇÃO: NUTEACV | NÚCLEO DE TEATRO  
DA ACV, ASS. CULTURAL DE VERMOIM

# CINEMA



# NOPE

## QUINTA 01 – 21H45 | CASA DAS ARTES | PEQUENO AUDITÓRIO

ENTRADA GERAL: 4 EUROS | GRÁTIS PARA ASSOCIADOS DO CINECLUBE DE JOANE | ORGANIZAÇÃO: CINECLUBE DE JOANE | TÍTULO ORIGINAL: NOPE (EUA, 2022) | REALIZAÇÃO: JORDAN PEELE | INTERPRETAÇÃO: DANIEL KALUUYA, KEKE PALMER, STEVEN YEUN, MICHAEL WINCOTT, BRANDON PEREA | CLASSIFICAÇÃO: M/16 | DURAÇÃO: 130 MIN

Durante anos, no seu rancho da Califórnia, Otis Haywood Sr. criou e treinou cavalos para produções televisivas e cinematográficas. Quando um objecto estranho vindo do céu lhe causa a morte imediata, OJ e Emerald, os seus filhos, vêem-se forçados a tomar as rédeas do negócio. Meses depois, enfrentando algumas dificuldades em gerir a propriedade, os irmãos deparam-se com um OVNI a planar no horizonte. Num esforço de resolver de vez os problemas de dinheiro, resolvem filmar e documentar a existência desse disco voador com o objectivo de vender as imagens captadas. Para isso recrutam Angel Torres, um entusiasta da vida extraterrestre, e o documentarista Antlers Holst. Mas depressa as coisas ficam fora de controlo. Um “thriller” de ficção científica escrito, realizado e produzido por Jordan Peele – também autor do Oscarizado “Foge” (2017) e de “Nós” (2019). Os actores Daniel Kaluuya, Keke Palmer, Steven Yeun, Michael Wincott e Brandon Perea assumem os papéis principais.



# Famalicão Your Place O SEU LUGAR NA PALMA DA MÃO.

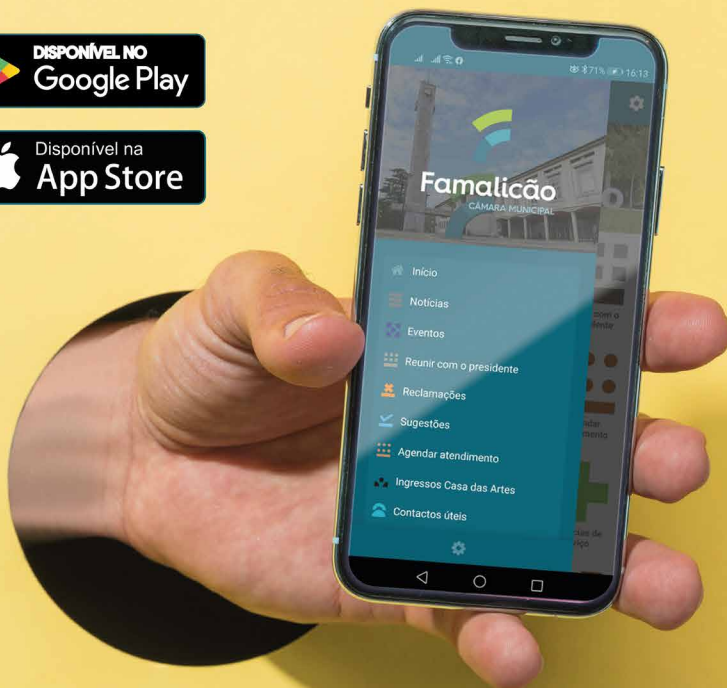
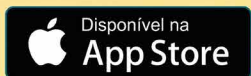



## **RESTOS DO VENTO**

**QUINTA 08 - 21H45 | CASA  
DAS ARTES | PEQUENO  
AUDITÓRIO**

ENTRADA GERAL: 4 EUROS | GRÁTIS PARA ASSOCIADOS DO CINECLUBE DE JOANE | ORGANIZAÇÃO: CINECLUBE DE JOANE | TÍTULO ORIGINAL: RESTOS DO VENTO (PORTUGAL, 2022) | REALIZAÇÃO: TIAGO GUEDES | INTERPRETAÇÃO: ALBANO JERÓNIMO, NUNO LOPES, ISABEL ABREU, JOÃO PEDRO VAZ, GONÇALO WADDINGTON CLASSIFICAÇÃO: M/14 | DURAÇÃO: 125 MIN

Numa remota aldeia rural portuguesa, um violento ritual semipagão que correu mal deixou marcas num grupo de adolescentes. Agora, 25 anos depois, eles voltam a juntar-se após uma tragédia na família de um deles. Estreado em Cannes na seleção oficial do festival de 2022, um filme de Tiago Guedes ("A Herdade"), co-escrito por Tiago Rodrigues, o dramaturgo, encenador, argumentista e diretor do Festival d'Avignon. Com Albano Jerónimo, Nuno Lopes, Isabel Abreu, Gonçalo Waddington, João Pedro Vaz e Leonor Vasconcelos.



# **THE TRUE COST**

**SESSÃO AMBIENTAR-SE**

**TERÇA 13 - 11H50 |  
GONDIFELOS | ESCOLA  
BÁSICA**

DINAMIZAÇÃO: YUPI - ASS. PARA O DESENVOLVIMENTO SOCIAL E COMUNITÁRIO

Sessão descentralizada de um documentário sobre o “verdadeiro custo”, relacionado com a produção, designadamente em termos de fast fashion, e que impactos lhe estão associados (ambientais, sociais/humanos...). Aborda a ligação entre a pressão dos consumidores pela moda de baixo custo e a exploração dos trabalhadores nas fábricas. Esta sessão assinala, também, o Dia Internacional dos Direitos Humanos. A tertúlia/conversa contará com a presença de um representante da Amnistia Internacional.



## **COMPARTI- MENTO N.º 6**

**QUINTA 15 - 21H45 | CASA DAS  
ARTES | PEQUENO AUDITÓRIO**

ENTRADA GERAL: 4 EUROS | GRÁTIS PARA ASSOCIADOS DO CINECLUBE DE JOANE | ORGANIZAÇÃO: CINECLUBE DE JOANE | TÍTULO ORIGINAL: HYTTI NRO 6 (ALEMANHA/ESTÓNIA/RÚSSIA/FINLÂNDIA, 2021) | REALIZAÇÃO: JUHO KUOSMANEN | INTERPRETAÇÃO: YURIY BORISOV, SEIDI HAARLA, DINARA DRUKAROVA, YULIYA AUG | CLASSIFICAÇÃO: M/14 | DURAÇÃO: 107 MIN.

Década de 1990. Laura (Seidi Haarla) é uma estudante finlandesa que segue viagem no compartimento n.º 6 de um comboio que parte de Moscovo com destino a Murmansk, no Círculo Polar Ártico, onde tenciona visitar antigas gravuras rupestres. Como companheiro de viagem tem Ljoha (Yuriy Borisov), um mineiro russo um pouco rude e com um sentido de humor peculiar, que não desiste de meter conversa. Estreado no Festival de Cinema de Cannes – onde recebeu o Grande Prémio do Júri.



# ESTRANHO MUNDO

**CINEMA DIGITAL NA CASA DAS ARTES**

**DOMINGO 18 – 15H00 E 17H30  
| CASA DAS ARTES | GRANDE AUDITÓRIO**

**SEGUNDA 19 – 10H00 E 14H30  
| CASA DAS ARTES | GRANDE AUDITÓRIO**

ENTRADA: 4 EUROS | ESTUDANTES, CARTÃO QUADRILÁTERO CULTURAL E SENIORES (A PARTIR DOS 65 ANOS): 2 EURO | TÍTULO ORIGINAL: STRANGE WORLD (EUA, 2022) | REALIZADOR: DON HALL | CLASSIFICAÇÃO: M/6

Os Clades, lendária família de exploradores afetada por desavenças, viajam pelas profundezas de uma terra desconhecida e traiçoeira onde criaturas fantásticas os aguardam, na mais recente produção da Disney. Searcher Clade, está fora da sua zona de conforto numa missão imprevisível. A seu lado estão Jaeger, pai de Searcher; Ethan, o filho de 16 anos de Searcher, ansioso por aventura; Meridian Clade, piloto talentosa e parceira de Searcher; e Callisto Mal, a destemida líder de Avalonia.

# SALÃO DE MÚSICA

**QUINTA 22 – 21H45 | CASA DAS ARTES | PEQUENO AUDITÓRIO**

ENTRADA GERAL: 4 EUROS | GRÁTIS PARA ASSOCIADOS DO CINECLUBE DE JOANE | ORGANIZAÇÃO: CINECLUBE DE JOANE | TÍTULO ORIGINAL: JALSAGHAR (ÍNDIA, 1959) | REALIZAÇÃO, ARGUMENTO E PRODUÇÃO: SATYAJIT RAY | INTERPRETAÇÃO: PINAKI SENGUPTA, PADMADEVI, CHHABI BISWAS | CLASSIFICAÇÃO: M/12 | DURAÇÃO: 95 MIN.

Satyajit Ray dizia que não gostava de encadear dois filmes análogos. E é entre o segundo e o terceiro título da trilogia de Apu que realiza este extraordinário O Salão de Música, outra das suas obras-primas e um dos mais belos e mais célebres dos seus filmes. Biswambhar Roy, um aristocrata sem descendência por causa da morte do filho, gasta a sua fortuna organizando em sua casa sumptuosos espetáculos musicais. Arruinado, e com o banco a não lhe conceder mais crédito, prepara uma última soirée, a mais exuberante e opulenta de todas. Adaptado de um conto da literatura bengali, O Salão de Música, que contou com a participação dos mais notáveis músicos e dançarinos da época, entre eles o virtuoso Ustad Vilayat Khan, tem um entendimento raro da música e uma relação vital com ela, e é, ao mesmo tempo, uma obra sobre a decadência de uma classe, a dos grandes proprietários, os "Zamindars".





# **CLOSE-UP - OBSERVATÓRIO DE CINEMA DE FAMALICÃO**

## **EPISÓDIO 7.1**

**SEXTA 02 - 10H00, 14H30 E 19H00 | CASA  
DAS ARTES | GRANDE AUDITÓRIO | PARA AS  
ESCOLAS**

De 15 a 22 de Outubro passado, em vários espaços da Casa das Artes e do Teatro Narciso Ferreira, projetou-se o sétimo episódio do CLOSE-UP, orientado pelo mote Família Cinema, no encontro da produção do presente com a história do cinema (ver [www.closeup.pt](http://www.closeup.pt)).

Dividida pelos meses de Dezembro e Janeiro, apresentamos a primeira réplica deste episódio, com propostas para o público geral e a para as escolas: (1) Para o público escolar, juntamos duas animações - MARY E A FLOR DA FEITICEIRA e OS MAUZÕES - à antestreia de VIAGEM AO SOL, documentário construído sobre testemunhos de antigas crianças austríacas, enviadas no pós-guerra para Portugal; (2) para o público geral, uma tarde de sábado, onde encontremos duas famílias cercadas: uma em viagem pelo Irão, em ESTRADA FORA, a outra, em ALCARRÀS, a defender uma exploração agrícola familiar na Catalunha.

## **VIAGEM AO SOL**

PORTUGAL, 2021, 105 MIN.

REALIZAÇÃO: ANSGAR SCHAEFER E SUSANA DE SOUSA DIAS

Viagem ao Sol é uma reflexão sobre crianças em situação de conflito e pós-conflito, e a potência do seu olhar em revelar realidades ofuscadas pelas narrativas oficiais. O filme parte de testemunhos de antigas crianças austríacas, enviadas no pós-guerra para Portugal, país poupado à Segunda Guerra Mundial. Usando só imagens de arquivo, Viagem ao Sol estabelece múltiplas ressonâncias com a Europa atual, onde o espaço para o Outro se tem vindo a reduzir drasticamente.

# CONFERÊNCIAS

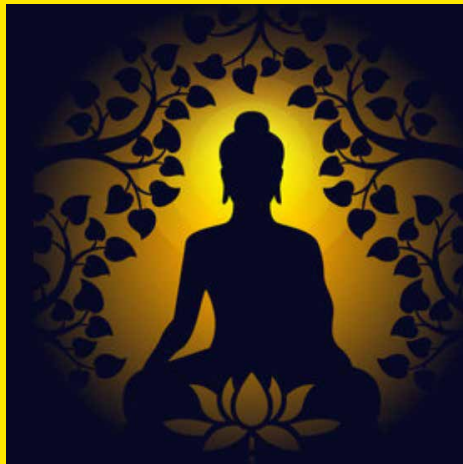

## O DHARMACHAKRA E A FILOSOFIA BUDISTA

**SEXTA 02 - 19H00 | PARQUE DA DEVESA | CASA DO TERRITÓRIO**

ORGANIZAÇÃO: NOVA ACRÓPOLE FAMALICÃO | ABERTO AO PÚBLICO EM GERAL | ENTRADA GRATUITA | INSCRIÇÃO PRÉVIA PARA O EMAIL: FAMALICAO@NOVA-ACROPOLE.PT

Neste Ciclo de Conferências dedicado ao Símbolos, terminamos com a nossa 4ª Sessão o tão conhecido Símbolo do Darmachakra ou o conhecido "Nobre Caminho Octuplo" da Filosofia Budista, aquele que leva à cessão da dor. Vamos mergulhar assim no pensamento oriental e conhecer alguns dos conceitos básicos desta filosofia milenar tendo como base um dos seus principais símbolos.



# **A PONTE-CAIS DO MEXILHOEIRO: MARCO DO ARRANQUE INDUSTRIAL NO BARREIRO OITOCENTISTA**

**SÁBADO 03 - 15H00 | MUSEU DA INDÚSTRIA  
TÊXTIL DA BACIA DO AVE**

VISITA: VISITA AO RESERVATÓRIO - MUSEU DA CIDADE, NO PORTO  
POR FERNANDO DA MOTTA | INSCRIÇÃO GRATUITA E OBRIGATÓRIA  
| PROGRAMA COMPLETO EM: [WWW.MUSEUDAINDUSTRIAETEXTIL.ORG](http://WWW.MUSEUDAINDUSTRIAETEXTIL.ORG)  
| AS INSCRIÇÕES E INFORMAÇÕES DEVEM SER SOLICITADAS  
JUNTO DO MUSEU DA INDÚSTRIA TÊXTIL ATRAVÉS DO EMAIL [GERAL@MUSEUDAINDUSTRIAETEXTIL.ORG](mailto:GERAL@MUSEUDAINDUSTRIAETEXTIL.ORG)  
OU PELO TELEFONE 252 313 986.

Subordinado ao tema «Novos contributos para a história industrial portuguesa», o quarto Ciclo de Conferências do Museu da Indústria Têxtil da Bacia do Ave (MITBA) decorre ao longo do último trimestre de 2022, com três sessões. Cada uma delas com uma visita guiada a um sítio de interesse patrimonial, no final da conferência. Tendo como pretensão apresentar alguns dos aspetos mais significativos da investigação recente no domínio do património e da história industrial portuguesa, entre os assuntos abordados serão apresentadas comunicações sobre a indústria de lanifícios em Amarante, o património industrial do Barreiro, e a evolução económica e o património industrial do Algarve nos séculos XIX-XX. As sessões são abertas ao público em geral, sendo necessária inscrição prévia, gratuita. Estas conferências estão certificadas como Ação de Curta Duração para os professores e as inscrições devem ser feitas no Centro de Formação da Escola Camilo Castelo Branco, em Famalicão.



# EXPOSIÇÕES

26 DEZEMBRO



## **WE LOVE TRAINS – MOVIMENTO I,** **DE SÍLVIA GONÇALVES E HUGO ALEXANDRE**

**ATÉ 08 JANEIRO DE 2023  
| LOUSADO | NÚCLEO DO  
MUSEU FERROVIÁRIO**

ENTRADA GRATUITA | HORÁRIO: TERÇA A SEXTA, DAS 10H00 ÀS 17H30; FINS DE SEMANA, DAS 10H ÀS 12H30 E 14:30 ÀS 17H30; ENCERRA ÀS SEGUNDAS, FERIADOS NACIONAIS, SÁBADO DE PÁSCOA, 24 E 31 DE DEZEMBRO. | INAUGURAÇÃO: DIA 23 DE SETEMBRO, PELAS 15H, COM A PRESENÇA DOS AUTORES.

Nos entretantos do tempo permanecem os vestígios de uma história coletiva obrigatoriamente fragmentada, mas sempre importante de ser contada. Afinal, um povo sem memória é um povo que enfraquece, vítima do seu próprio esquecimento. Recordá-la ou descobri-la é a nossa proposta. Outras fotos, outras narrativas. Para outro dia. Porque amamos comboios. Este evento tem como objetivo a sensibilização para as estações e os comboios nas Jornadas Europeias do Património 2022 - Património Sustentável.

## **FÉ DE BARRO**

**ATÉ 30 JUNHO 2023 | MUSEU  
DE ARTE SACRA DA CAPELA  
DA LAPA**

ENTRADA GRATUITA | HORÁRIO: TERÇA DAS 10H00 ÀS 13H00 E QUINTA DAS 14H30 ÀS 17H00

Fé. Devoção. Barro. Arte. Quatro palavras que caracterizam a exposição que vos propomos conhecer. Da fé e devoção do povo famalicense, à experiência de transformar o barro em obras de arte. As mãos ágeis e firmes das artesãs da Fundação Castro Alves, ao trabalharem com esmerada mestria o barro, reproduzem, em esculturas de barro, o mais fiel possível, o padroeiro venerado nos altares das 54 paróquias do Arciprestado de Vila Nova de Famalicão. Esta exposição resulta de uma parceria entre o Arciprestado de Vila Nova de Famalicão, a Fundação Castro Alves e a Câmara Municipal.





# FAMÍLI CÃO

O LUGAR DO NATAL



[www.familiao.pt](http://www.familiao.pt)







## **O SURREALISMO DE NADIR AFONSO**

**ATÉ 19 FEVEREIRO 2023  
| FUNDAÇÃO CUPERTINO  
DE MIRANDA | MUSEU DO  
SURREALISMO PORTUGUÊS**

A Fundação Cupertino de Miranda, Vila Nova de Famalicão, apresenta "O Surrealismo em Nadir Afonso" sob a curadoria de Marlene Oliveira e Perfecto Cuadrado. Nesta exposição mostramos mais de 110 obras do artista, sendo maioritariamente inéditos, apresentando-se assim, pela primeira vez, um grande núcleo dedicado ao período surrealista do artista.



## **FEDERICO FELLINI - IL MAESTRO**

**ATÉ 24 DE FEVEREIRO  
| CASA DAS ARTES | FOYER**

Federico Fellini, nascido em Rimini, antes de ser realizador foi desenhador, caricaturista, cartoonista: lugares de desenhos de personagens, gestos, expressões, cenários e sonhos. O desenho perdurou como parte do seu processo criativo e funcionava também como terapia. Um realizador visionário, então, em que muitas vezes os desenhos antecipavam o guião, o guarda-roupa, os cenários, a luz ou as características dos interpretes, servindo para familiarizar e aproximar os seus colaboradores da narrativa, da natureza e da identidade do filme. Os desenhos de Fellini eram uma antecipação fragmentada do filme. Os filmes, uma analogia da sua vida: todos transportam memórias, sonhos, histórias e acontecimentos vividos ou sonhados por Fellini.

Em parceria com o Museu de Cinema de Melgaço - Jean-Loup-Passek, e tomando como base a exposição que assinalou o centenário do nascimento de Fellini, uma exposição no foyer da Casa das Artes de Famalicão que reunirá cartazes, fotografias e desenhos do cineasta italiano.

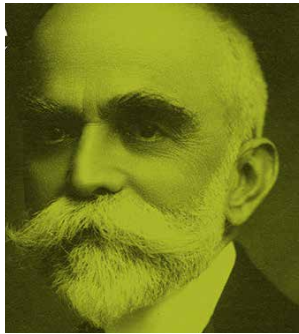

## **ABRAÇO VIVAMENTE A SUA IDEIA BERNARDINO MACHADO E JOSÉ LEITE DE VASCONCELOS E OS MUSEUS EM PORTUGAL**

**ATÉ 23 DE ABRIL DE 2023  
| MUSEU BERNARDINO  
MACHADO**

INAUGURAÇÃO A 14 DE OUTUBRO ÀS 18H00  
| ENTRADA GRATUITA | HORÁRIO: TERÇA  
A SEXTA, DAS 10H00 ÀS 17H30; FINS DE  
SEMANA, DAS 10H ÀS 12H30 E 14H30 ÀS  
17H30; ENCERRA ÀS SEGUNDAS, FERIADOS  
NACIONAIS, SÁBADO DE PÁSCOA, 24 E 31 DE  
DEZEMBRO.

Bernardino Machado e José Leite de Vasconcelos são duas figuras incontornáveis da Ciência e da Cultura portuguesa entre os finais do século XIX e primeira metade do século XX. A correspondência que testemunhou a sua relação de colegas, de parceiros científicos, de amigos e cúmplices na criação do Museu Etnográfico Português, hoje Museu Nacional de Arqueologia, esteve na origem desta exposição.

## **MUSEUS DE FAMALICÃO: O OUTRO LADO**

**ATÉ 23 MAIO 2023 | PRAÇA -  
MERCADO MUNICIPAL  
DE FAMALICÃO**

ENTRADA LIVRE | MAIS INFORMAÇÃO EM:  
[WWW.BINNAR.ORG](http://WWW.BINNAR.ORG)

Apresentação do Livro de Fotografia "Museus de Famalicão. O outro lado". A Rede de Museus de Vila Nova de Famalicão organiza e disponibiliza a toda a comunidade, no âmbito da comemoração dos seus 10 anos, a Exposição "Museus de Famalicão. O outro lado". O propósito desta exposição é consolidar os 10 anos de trabalho em rede, fomentando o sentimento de pertença e reforçando a dimensão colaborativa dos projetos em rede.



## **MUITO MAIS QUE UM PARQUE!**

**ATÉ 31 JANEIRO 2023 |  
PARQUE DA DEVEZA | CASA  
DO TERRITÓRIO**

HORÁRIO: SEGUNDA A QUINTA 9H30-13H00  
E 14H00 -17H30, DOMINGOS DAS 14H30 ÀS  
18H30 | ENTRADA LIVRE E GRATUITA

Já se passaram 10 anos desde a abertura ao público do Parque da Devesa e durante este período muita coisa aconteceu neste equipamento. Esta exposição pretende assinalar o 10º aniversário do Parque sob o lema “muito mais que um parque”, demonstrando que este espaço ultrapassa em muito o seu objetivo inicial de ser um parque verde urbano, tendo-se transformado num prolongamento do quotidiano de muitos famalicenses, atendendo ao forte impacto que trouxe às suas vidas.

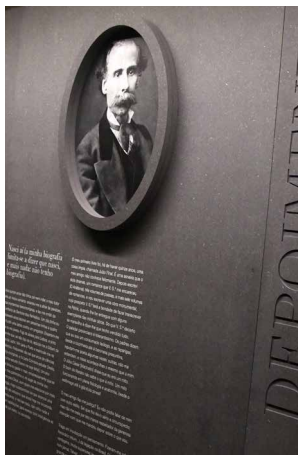

## **CAMILO: LEITORES, AMORES E HUMORES**

**PERMANENTE | SEIDE  
| GALERIA DA CASA-MUSEU  
DE CAMILO**

ORGANIZAÇÃO | CÂMARA MUNICIPAL DE VILA  
NOVA DE FAMALICÃO / CASA DE CAMILO  
PROJETO MUSEOGRÁFICO | PROVIDÊNCIA  
DESIGN

Exposição que assinala a constituição do projeto «Camilo – Rotas do Escritor», iniciativa que resulta da parceria cultural com instituições do Porto, Braga e Ribeira de Pena. É composta por três núcleos: depoimentos de personalidades sobre a vida, a obra e o Museu de Seide; a obra «Amor de Perdição», suas adaptações cinematográficas e traduções em outras línguas; e lugares por onde o romancista peregrinou e que lhe serviram de inspiração e criação literária.



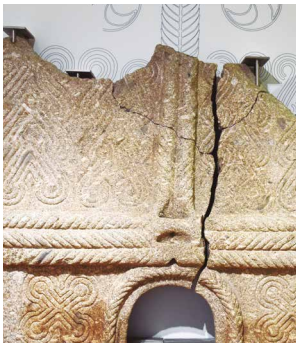

# TEMPO, ESPAÇO E SER TERRITÓRIO DE V. N. FAMALICÃO

**PERMANENTE | PARQUE  
DA DEVEVA | CASA DO  
TERRITÓRIO**

ENTRADA GRATUITA | HORÁRIO: TERÇA A  
QUINTA DAS 09H30-13H00 E 14H00 -17H30;  
SÁBADOS, DOMINGOS E FERIADOS: 14H30-  
18H30 | CASADOTERRITORIO@FAMALICAO.  
PT | 252.374.184

O território de Vila Nova de Famalicão é, hoje, o resultado de uma longa evolução ao longo dos tempos. A exposição dá a conhecer as diversas áreas que compõem o território e os seus contributos para a construção de uma identidade famalicense. Os conteúdos surpreendem e estimulam o conhecimento da nossa História. Ao visitar a Exposição, observe, aprenda, participe...e partilhe!

# TORRE LITERÁRIA

**PERMANENTE | MUSEU  
DA FUNDAÇÃO CUPERTINO  
MIRANDA**

BILHETE GERAL €5 | [WWW.CUPERTINO.PT](http://WWW.CUPERTINO.PT) |  
[MUSEU@FCM.ORG.PT](mailto:MUSEU@FCM.ORG.PT) | SEGUNDA A SEXTA:  
10H00-12H30 E 14H00-18H00; SÁBADOS  
E FERIADOS 14H00-18H00. ENCERRA AOS  
DOMINGOS, FINS DE SEMANA DE AGOSTO  
E FERIADOS (01 DE JANEIRO; SEXTA-FEIRA  
SANTA; 01 DE MAIO; CORPO DE DEUS; 15 DE  
AGOSTO; 01 DE NOVEMBRO: 8, 24 E 25 DE  
DEZEMBRO.

O título da exposição "Louvor e Simplificação da Literatura Portuguesa" é um decalque do título de um poema do poeta surrealista português Mário Cesariny, cujo acervo documental e artístico está na posse da Fundação Cupertino de Miranda. Este espaço é dedicado à literatura Portuguesa e estende-se ao longo de 4 andares e 14 salas, iniciando-se no século XX e recuando até ao século XV tentando estabelecer conexões entre cada um dos espaços, que se apresentam assim do presente para o passado.



# MÁRIO CESARINY, CRUZEIRO SEIXAS, JÚLIO E FERNANDO LEMOS

**PERMANENTE | CENTRO  
PORTUGUÊS DO  
SURREALISMO**

ENTRADA GRATUITA | [WWW.CUPERTINO.PT](http://WWW.CUPERTINO.PT) |  
[MUSEU@FCM.ORG.PT](mailto:MUSEU@FCM.ORG.PT) | SEGUNDA A SEXTA:  
10H00-12H30 E 14H00-18H00; SÁBADOS  
E FERIADOS 14H00-18H00. ENCERRA AOS  
DOMINGOS, FINS DE SEMANA DE AGOSTO  
E FERIADOS (01 DE JANEIRO; SEXTA-FEIRA  
SANTA; 01 DE MAIO; CORPO DE DEUS; 15 DE  
AGOSTO; 01 DE NOVEMBRO: 8, 24 E 25 DE  
DEZEMBRO.

O Centro Português do Surrealismo conta no seu acervo, datado maioritariamente do século XX, com uma importante coleção de obras de arte, sendo esta composta predominantemente por artistas surrealistas. A Fundação Cupertino de Miranda dedica assim quatro espaços de exposição permanente aos artistas mais representados na sua coleção.

# DESPORTO

## 10º EXPO AVES REGIONAL - PORTAS DO MINHO

**QUINTA 01 A DOMINGO 04  
| RIBEIRÃO | LAGO DISCOUNT**

ORGANIZAÇÃO: CLUBE ORNITOLÓGICO DE  
FAMALICÃO  
E-MAIL: COFAMALICAO@GMAIL.COM

## 4ª S. SILVESTRE DE SEIDE

**QUINTA 08 - 18H00 | SEIDE**

ORGANIZAÇÃO: JUNTA DE FREGUESIA DE  
SEIDE  
E-MAIL: FREGUESIA@SEIDE.PT

## PROVA DE ATLETISMO LOUSADO / SINDEQ

**SÁBADO 10 - 15H30 | MUSEU  
FERROVIÁRIO DE LOUSADO**

ORGANIZAÇÃO: JUNTA DE FREGUESIA  
LOUSADO E SINDEQ  
E-MAIL: VIKKTORSAMPAIO@HOTMAIL.COM

## TORNEIO DE NATAL DE MINIBASQUETE DA ATC

**SÁBADO 17 - 09H00 |  
VERMOIM | PAVILHÃO  
MUNICIPAL TERRAS DE  
VERMOIM**

ORGANIZAÇÃO: ATC  
E-MAIL: DESPORTO@ATC.PT

O Torneio de Natal de Minibasquete da ATC é uma organização da Academia de Basquetebol ATC, com o apoio da Câmara Municipal de Vila Nova de Famalicão. Tem como destinatários atletas dos escalões de Sub 10 e Sub 12.



# **S. SILVESTRE DE FAMALICÃO**

**SEXTA 23 - 21H00 | PRAÇA ÁLVARO MARQUES**

ORGANIZAÇÃO: JUNTA DE NÚCLEO DE V. N. DE FAMALICÃO

E-MAIL: DUARTE.EUGENIOS@GMAIL.COM

# FESTAS, FEIRAS E ROMARIAS

## PRESÉPIO VIVO

01 A 31 DEZEMBRO  
| FRADELOS

## EXPOSIÇÃO DE PRESEPIOS E CONCURSO DE ÁRVORES DE NATAL

01 A 31 DEZEMBRO  
| CASTELÕES

## FESTA A SÃO ROQUE

SÁBADO 24 E DOMINGO 25  
| RIBA D'AVE

## FESTA DE SANTA LUZIA

DOMINGO 25 | REQUIÃO



**mercainOX**  
aço inoxidável



**medium**  
mediação imobiliária

# S.SILVESTRE

## V.N.FAMALICÃO » 2022

A 3ª São Silvestre mais participada do País!

**23 Dezembro**  
**21h30 - 00h00**

**Corrida 10km**  
**Caminhada 4Km**

Inscriva-se Online  
[www.saosilvestre.org](http://www.saosilvestre.org)



**FITNESSUP**



#saosilvestrefamalicao

#edestaquecorrentos





— REDE DE PERCURSOS PEDESTRES —

# FAMALICÃO TRILHOS

PORTAS DA VILA · VALE DO ESTE · CAMINHOS DO AVE · CAMINHOS DO MÉDIO ESTE



Percorra-os e surpreenda-se.



Co-Financiamento



# SENIORES

---





**ESPAÇO S(ÉNIOR)**

## **OFICINA: O NATAL ESTÁ A CHEGAR**

**QUARTA 07 - 10H15 E/**

**OU 14H15 | Pousada de  
Saramagos  
| POLO DA BIBLIOTECA**

PÚBLICO-ALVO: SÉNIOR | SESSÃO AGENDADA  
NO MÍNIMO COM 15 DIAS DE ANTECEDÊNCIA  
| INSCRIÇÃO MÁXIMA DE 8 PARTICIPANTES  
| 252 992 045

Nesta oficina terão a oportunidade de criar um adereço para embelezar a vossa árvore de Natal.

## **OFICINA: ÁRVORE DE NATAL**

**QUARTA 14 - 10H30 E/OU  
14H30 | RIBEIRÃO | POLO DA  
BIBLIOTECA**

PÚBLICO-ALVO: SÉNIOR | SESSÃO AGENDADA  
NO MÍNIMO COM 15 DIAS DE ANTECEDÊNCIA  
| INSCRIÇÃO MÁXIMA DE 8 PARTICIPANTES  
| 252 494 107

Todos nós temos que contribuir para um mundo melhor e para isso temos que reciclar cada vez mais. Assim, vamos reaproveitar as cápsulas vazias de café e fazer uma árvore de natal.

# WORKSHOP

# **LABORATÓRIO DE MOVIMENTO: OS QUATRO ELEMENTOS**

**CICLO DE WORKSHOPS  
SÁBADO 10 | PARQUE DA  
DEVESA**

ORGANIZAÇÃO: CRESCER ALÉM DA DANÇA.  
PREÇO: 30€ MÓDULO (3 SESSÕES) | 110€  
LABORATÓRIO COMPLETO (12 SESSÕES +1  
SESSÃO FINAL). INSCRIÇÕES E MAIS INFOR-  
MAÇÕES: [ALEM\\_DA\\_DANCA@HOTMAIL.COM](mailto:ALEM_DA_DANCA@HOTMAIL.COM)  
| A DURAÇÃO DA SESSÃO VARIA ENTRE OS  
45 MIN A 1H30 DE ACORDO COM AS FAIXAS  
ETÁRIAS. | GRUPO I: PRÉ-ESCOLAR - 10H00  
ÀS 10H45 | GRUPO II: 6-8 ANOS - 11H ÀS 12H  
| GRUPO III: 9-12 ANOS - 14H ÀS 15H | GRUPO  
IV: A PARTIR DOS 13 ANOS E ADULTOS - 15H  
ÀS 16H30 | 1ª SESSÃO DE CADA ELEMENTO  
NO PARQUE DA DEVESA | 2ª SESSÃO NAS  
INSTALAÇÕES DA CRESCER ALÉM DA DANÇA

O laboratório de movimento, da Crescer Além da Dança, é um projeto de formação pensado para público geral em dança contemporânea, teatro físico e criação artística, aliado a um tema específico. No ano letivo de 2022/2023, o Laboratório chamar-se-á "Os Quatro Elementos" e propõe a exploração das características de cada elemento da Natureza (ar, terra, fogo e água), adaptando a cada um, uma nova expressão de movimento, como alavanca para um processo de exploração mais profundo, por estar intimamente conectado com a realidade de todos nós, quer individualmente quer em coletivo.



# DIVERSOS

# **TERRITÓRIOS DE ESCRITA**

**APRESENTAÇÃO DO LIVRO:  
GRAMÁTICA DAS COISAS**

À CONVERSA COM JOSÉ  
MOREIRA DA SILVA

**SÁBADO 17 - 15H30 | PARQUE  
DA DEVEÇA | CASA DO  
TERRITÓRIO**

PÚBLICO-ALVO: GERAL | ENTRADA LIVRE |  
252 312 699

Em "Gramática das coisas", conjunto de crônicas linguístico-literárias, o autor expõe a sua visão do mundo, relacionando-a estritamente com a linguagem, a codificação linguística, a literatura e a estética. Um livro para aprender e saborear. José Moreira da Silva, professor universitário aposentado, linguista, autor e editor, tem dedicado toda a sua vida ao estudo e ao ensino da Linguística e da Língua portuguesa. Publicou obra extensa em revistas da especialidade, é cronista em jornais e revistas variadas, e trouxe a público "Dizem", "Língua e Literatura - Diversos", "Ósculo na areia", "A língua move-se", "Linguística, Literatura e Outra Flora", "Poemas de Sol e Sombra - Anagogia", "Sete traços na parede nua" e, agora, "Gramática das Coisas". Nestas obras, o autor põe em relevo as suas facetas de linguista, poeta,

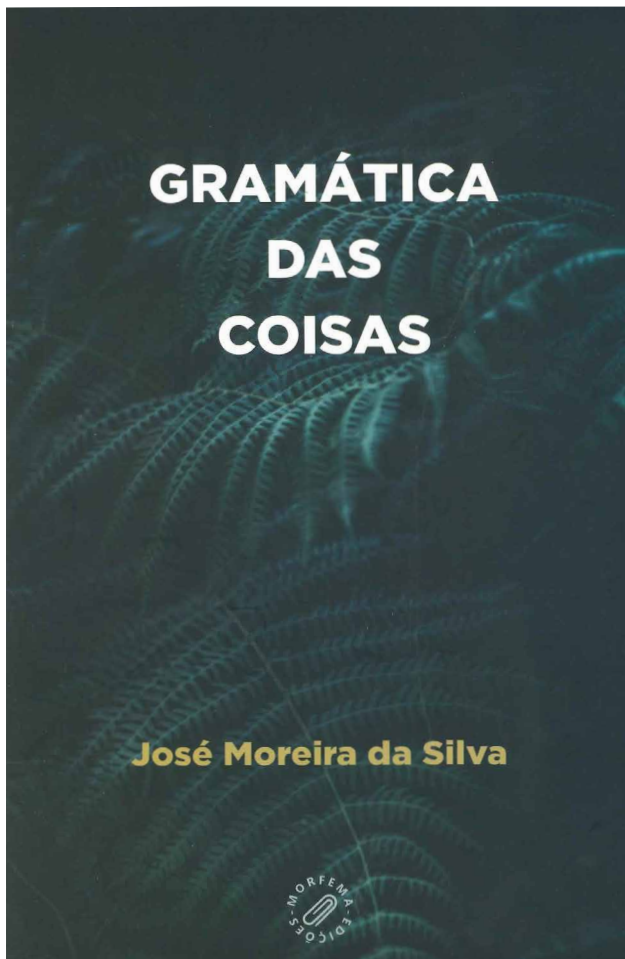

# **NOITE DO CONTO E DA POESIA**

**SEXTA 23 - 21H30 | TELHADO  
| SALA DA JUNTA DE  
FREGUESIA**

TEMA: NATAL | AUTOR SUGERIDO: LIVRE  
ESCOLHA | APOIO: JUNTA DA UNIÃO DE  
FREGUESIAS DE TELHADO, VALE S. COSME E  
PORTELA SANTA MARINHA | ORGANIZAÇÃO:  
MUNICÍPIO DE VILA NOVA DE FAMALICÃO

« A B R A Ç O  
 “ I S T R O N G L Y E M B R A C E  
 V I V A M E N T E  
 A  
 YOUR  
 S U A  
 I D E A ”  
 I D E I A »»

EXPOSIÇÃO  
EXHIBITION

MUSEU  
BERNARDINO  
MACHADO

VILA NOVA  
DE FAMALICÃO

**BERNARDINO  
MACHADO,  
JOSÉ LEITE  
DE VASCONCELOS  
E OS MUSEUS  
AND THE MUSEUMS IN  
EM PORTUGAL**

A T É  
UNTIL APRIL 23<sup>RD</sup>

2 3 A B R. 2 0 2 3

Com a Autorização  
do Instituto  
do Património Cultural  
da República Portuguesa



# PARQUE DA DEVESA DEZEMBRO'22

**02DEZ'** 19H00 | CASA DO TERRITÓRIO  
**CONFERÊNCIA**  
O DHARMACHAKRA E A  
FILOSOFIA BUDISTA

**03DEZ'** 10H00 | SERVIÇOS EDUCATIVOS  
**MÚSICA COM BEBÉS &  
PAPÁS**

**10DEZ'** PARQUE DA DEVESA  
**WORKSHOPS DE DANÇA**  
OS QUATRO ELEMENTOS

**11DEZ'** 14H30 | SERVIÇOS EDUCATIVOS  
**DEVESA EM FAMÍLIA**  
OFICINA FAZ REFAZ

**13 DEZ'** 11H50 | ESCOLA BÁSICA GONDIFELOS  
**SESSÃO AMBIANTAR-SE**  
*THE TRUE COST*

**18DEZ'** 15H00 | SERVIÇOS EDUCATIVOS  
**DEVESA EM FAMÍLIA**  
ABRAÇA-TE: APRECIA A  
PAISAGEM



**MAIS INFORMAÇÕES EM:**

Rua Fernando Mesquita, Antas  
4760-034 Vila Nova de Famalicão  
TLF: 252 374 194

INTERNET: [www.parquedadevesa.com](http://www.parquedadevesa.com)

EMAIL: [parquedadevesa@vilanovadefamicao.org](mailto:parquedadevesa@vilanovadefamicao.org)

FACEBOOK: [www.facebook.com/parquedadevesa](https://www.facebook.com/parquedadevesa)

# ATIVIDADES PEDAGÓGICAS



## **URSO CASTANHO, URSO CASTANHO, O QUE VÊS AQUI?**

**TERÇA 06 E 13 - 10H15 | V.**

**N. FAMILIÇÃO | BIBLIOTECA  
PROVISÓRIA**

AUTOR: BILL MARTIN JR. E ERIC CARLE  
| PÚBLICO-ALVO: CRECHE | SESSÕES  
AGENDADAS CONFORME DISPONIBILIDADE  
DE AGENDA, NO MÍNIMO COM 15 DIAS DE  
ANTECEDÊNCIA

## **VERDE É A COR DO NATAL**

**TERÇA A QUINTA - 10H15  
| RIBA DE AVE | POLO DA  
BIBLIOTECA**

PÚBLICO-ALVO: CRECHE | SESSÕES  
AGENDADAS CONFORME DISPONIBILIDADE  
DE AGENDA, NO MÍNIMO, COM 15 DIAS DE  
ANTECEDÊNCIA | 252 981 620

## **DE QUEM É O NARIZ?**

**TERÇA A QUINTA - 10H15  
| RIBEIRÃO | POLO DA  
BIBLIOTECA**

AUTOR: FIONA MUNRO | PÚBLICO-ALVO:  
CRECHE | SESSÕES AGENDADAS CONFORME  
DISPONIBILIDADE DE AGENDA, NO MÍNIMO  
COM 15 DIAS DE ANTECEDÊNCIA  
| 252 494 107

Quem se esconde em cada página?  
Este divertido livro, com textos curtos  
e em rima, desperta a curiosidade e  
leva-nos a ver as imagens e a tentar  
adivinhar quem se esconde por trás  
das abas gigantes.

## **A ELEIÇÃO DOS BICHOS**

**QUARTA 07 E 14 - 10H15 E  
14H30 | V. N. FAMILIÇÃO  
| BIBLIOTECA PROVISÓRIA**

**TERÇA A QUINTA - 10H15 E  
14H30 | POLOS DE LEITURA**

AUTOR: ANDRÉ RODRIGUES | PÚBLICO-  
ALVO: PRÉ-ESCOLAR E 1º CEB | SESSÕES  
AGENDADAS CONFORME DISPONIBILIDADE  
DE AGENDA, NO MÍNIMO COM 15 DIAS DE  
ANTECEDÊNCIA | RIBA DE AVE (252 981 620),  
RIBEIRÃO (252 494 107), JOANE (252 993  
757), LOUSADO (252 492 983) E POUSSADA DE  
SARAMAGOS (252 992 045)

Os bichos já não aguentavam mais os mandos e desmandos do Leão. Quando descobrem que ele desviou água do rio para construir uma piscina privada, ficam muito indignados e zangados. Está na hora de escolher um novo governante. Decidem, por isso, convocar eleições! Mas o que é exatamente uma eleição? Para que serve? e quais são as regras para eleger um vencedor? Junta-te aos bichos da selva nesta aventura para descobrires como se elegem os nossos representantes e como funciona isto da Democracia.

## **UM NATAL MUITO ESPECIAL**

**TERÇA A QUINTA - 10H15 E  
14H30 | RIBA DE AVE | POLO DA  
BIBLIOTECA**

AUTOR: CHRISTINE LEESON | PÚBLICO-  
ALVO: PRÉ-ESCOLAR E 1º CEB | SESSÕES  
AGENDADAS CONFORME DISPONIBILIDADE  
DE AGENDA, NO MÍNIMO, COM 15 DIAS DE  
ANTECEDÊNCIA | 252 981 620

## **UM BEIJO PARA O PAI NATAL**

**TERÇA A QUINTA - 14H30  
| LOUSADO | POLO DA  
BIBLIOTECA**

AUTOR: ELISABETH COUDOL | PÚBLICO-  
ALVO: PRÉ-ESCOLAR E 1º CEB | SESSÕES  
AGENDADAS CONFORME DISPONIBILIDADE  
DE AGENDA, NO MÍNIMO COM 15 DIAS DE  
ANTECEDÊNCIA | 252 492 983

## **O RATO QUE CANCELOU O NATAL**

**TERÇA A QUINTA - 10H15 E  
14H30 | POLO DA BIBLIOTECA  
DE POUSSADA DE SARAMAGOS**

AUTOR: MADELEINE COOK | PÚBLICO-  
ALVO: PRÉ-ESCOLAR E 1º CEB | SESSÕES  
AGENDADAS CONFORME DISPONIBILIDADE  
DE AGENDA, NO MÍNIMO, COM 15 DIAS DE  
ANTECEDÊNCIA | 252 992 045

**BIBLIOTECA NAS FÉRIAS****SEGUNDA 19 A QUARTA 28 -  
10H30 OU 14H30 | RIBA DE AVE  
| POLO DA BIBLIOTECA**

PÚBLICO-ALVO: ATL E OUTRAS INSTITUIÇÕES  
| SESSÕES AGENDADAS CONFORME DISPO-  
NIBILIDADE DE AGENDA, NO MÍNIMO, COM 15  
DIAS DE ANTECEDÊNCIA | 252 981 620

**OFICINA CRIATIVA:  
CUBO DOS DESEJOS****SEGUNDA 19 E QUARTA 21**

Nesta época de afetos, vem jogar  
com o nosso Cubo dos Desejos,  
em que cada face do cubo  
apresenta uma ilustração de  
uma história de literatura infantil,  
e perante cada interpretação  
vamos formular um desejo de  
Natal.

**HORA DO CONTO:  
FELIZ NATAL, LOBO  
MAU****TERÇAS 20 E 27**

O Lobo saiu para apanhar o  
Capuchinho Vermelho, mas só  
encontrou o Pai Natal...vestem-se  
ambos de vermelho, já reparaste  
na confusão?!

**JOGOS COM HISTÓRIA:  
CAÇA AO TESOURO DE  
NATAL****QUINTA 22 E QUARTA 28**

Nesta época festiva tens que  
decifrar vários enigmas para  
encontrares o tesouro de Natal.  
O que será? Este jogo tem como  
base o livro "Dicionário de Pai  
Natal", de Gregoire Solotareff.

**HORA DO CONTO:  
EU POSSO EXPLICAR****QUINTA 22 E QUARTA 28**

Eu posso explicar. Pode parecer  
que eu estava à procura de  
presentes, mas não estava nada!  
E sei que as coisas descarrilaram  
um bocado - e depois até  
pioraram - e depois, enfim...  
Mas, como disse, eu posso  
explicar!...

**CINE'FÉRIAS:  
ARTHUR CHRISTMAS****SEGUNDA 19 A SEXTA 23 -  
10H00 E 14H30 | LOUSADO  
| POLO DA BIBLIOTECA**

PÚBLICO-ALVO: ATL E OUTRAS INSTITUIÇÕES  
| SESSÕES AGENDADAS CONFORME DISPO-  
NIBILIDADE DE AGENDA, NO MÍNIMO COM 15  
DIAS DE ANTECEDÊNCIA | 252 492 983

Como é que o Pai Natal consegue  
entregar todos os presentes  
numa só noite? O filho mais novo  
do Pai Natal, Arthur, embarca  
numa hilariante e incrível missão  
revelando, finalmente, a resposta à  
pergunta que todas as crianças  
fazem.

**MÚSICA COM  
BEBÉS & PAPÁS****SÁBADO 03 - 10H00 | PARQUE  
DA DEVEZA | SERVIÇOS  
EDUCATIVOS**

ORGANIZAÇÃO: ASSOCIAÇÃO DESPERTA E  
BRINCA, COM A TRUPE "SONS EM CENA".  
PÚBLICO ALVO: FAMÍLIAS COM CRIANÇAS  
(0-6ANOS). PREÇO DE 15€ POR FAMÍLIA  
E POR SESSÃO. INSCRIÇÃO: GERAL@  
DESPERTAEBRINCA.ORG

A temática "A lua e as estrelas",  
os inesquecíveis momentos, de  
enriquecimento e partilha, serão  
proporcionados pela Trupe "Sons  
em Cena", composta por 3 ele-  
mentos: o Indy, a Tânia e o Lipe.

**DEVEZA EM FAMÍLIA****OFICINA FAZREFAZ****DOMINGO 11 - 14H30 | PARQUE  
DA DEVEZA | SERVIÇOS  
EDUCATIVOS**

GRATUITO, COM INSCRIÇÃO ATRAVÉS  
DE EMAIL PARA: PARQUEDADEVESA@  
FAMALICAO.PT ATÉ 8/12 | PÚBLICO-ALVO:  
FAMÍLIAS (CRIANÇAS, JOVENS E ADULTOS)

Confeção de sacos e artigos de  
tecido alusivos à época Natalícia,  
tendo como matéria prima mate-  
riais de desperdício industrial que  
são doados pelas empresas do  
concelho. Os participantes têm  
oferta dos trabalhos realizados  
na oficina.

**ABRAÇA-TE:  
APRECIÁ A PAISAGEM****DOMINGO 18 - 15H00 | PARQUE  
DA DEVEZA | SERVIÇOS  
EDUCATIVOS**

COM EDUPA | GRATUITO, COM  
INSCRIÇÃO ATRAVÉS DE EMAIL PARA:  
PARQUEDADEVESA@FAMALICAO.PT ATÉ  
15/12. PÚBLICO ALVO: CRIANÇAS EM FAMÍLIA

28SET'  
2022  
31JAN'  
2023

# DE V E S 10

EXPOSIÇÃO  
CASA  
DO  
TERRITÓRIO

MUITO MAIS  
QUE UM PARQUE!



PARQUE  
DA DEVESA

[WWW.PARQUEDADEVESA.COM](http://WWW.PARQUEDADEVESA.COM)

## **CASA DE CAMILO MUSEU | CENTRO DE ESTUDOS**

Av. de S. Miguel, n. 758  
4770-631, S. Miguel de Seide  
252 327 186 (Casa de Camilo)  
252 309 750 (Centro de Estudos)  
www.camilocastelobranco.org  
geral@camilocastelobranco.org  
Terça a sexta: 10h00-17h30; sábado e domingo: 10h30-12h30 e 14h30-17h30.  
Encerra às segundas e feriados

## **CASA-MUSEU SOLEDADE MALVAR**

Av. 25 de Abril, n. 104,  
4760-101 VNF  
TEL: 252 318 091  
soledademalvar@famaliacao.pt  
Terça a sexta: 10h00-13h00 e 14h00- 17h30.  
Encerra às segundas, fins de semana e feriados

## **MUSEU BERNARDINO MACHADO**

R. Adriano Pinto Basto, n. 79  
4760-114 VNF  
TEL: 252 377 733  
museu@bernardinomachado.org  
www.bernardinomachado.org  
Terça a sexta: 10h00 às 17h30  
Sábado e domingo: 10h00-12h30 e 14h30-17h30. Encerra às segundas e feriados nacionais, sábado de Páscoa, 24 e 31 dezembro.

## **MUSEU CÍVICO E RELIGIOSO DE MOUQUIM**

Largo Padre Domingos Simões Abreu  
4770-360, Mouquim, VNF  
museu.s.tiagomouquim@gmail.com  
Visitantes mediante marcação prévia.

## **MUSEU DA FUNDAÇÃO CUPERTINO DE MIRANDA | CENTRO PORTUGUÊS DO SURREALISMO**

Praça D. Maria II  
4760-111 VNF  
TEL: 252 301 650  
www.cupertino.pt  
museu@fcm.org.pt  
geral@fcm.org.pt  
Segunda a sexta: 10h00-12h30 e 14h00-18h00; sábados, domingos e feriados 10h00-13h00 e das 14h00-18h00. Encerra 01 de Janeiro, 01 de maio, 24, 25 e 31 de dezembro.

## **MUSEU DE CERÂMICA ARTÍSTICA DA FUNDAÇÃO CASTRO ALVES**

R. Comendador Castro Alves, n. 391  
4765-053 Bairro VNF  
TEL: 252 931 053  
fundacao@fundacaocastroalves.org  
www.fundacaocastroalves.org  
Segunda a sexta: 10h00-12h00 e 14h00-17h00; sábado: 15h00-18h00 (mediante marcação prévia). Encerra aos fins de semana e feriados.

## **MUSEU DA CONFRARIA DE NOSSA S<sup>a</sup> DO CARMO**

Largo de Nossa Senhora do Carmo  
4775-418, Lemenhe  
TEL: 967 323 979  
senhoradocarmo@sapo.pt  
Visitas mediante marcação prévia.

## **MUSEU DE ARTE SACRA DA CAPELA DA LAPA**

Largo Tinoco de Sousa  
4760-108 VNF  
TEL: 252 320 900  
museuartesacra@famaliacao.pt  
Terça: 10h00-13h00; quinta: 14h30-17h00.  
Encerra nos restantes dias e horários.

## **MUSEU DA INDÚSTRIA TÊXTIL DA BACIA DO AVE**

R. José Casimiro da Silva, Outeiro  
4760-355, Calendário VNF  
TEL: 252 313 986  
geral@museudaindustriatextil.org  
www.museudaindustriatextil.org  
Terça a sexta: 10h00 às 17h30  
Sábado e domingo: 10h00-12h30 e 14h30-17h30. Encerra às segundas e feriados nacionais.

## **MUSEU DA GUERRA COLONIAL**

Lago Discount - Lote 35 A,  
4760-727 Ribeirão VNF  
TEL: 252 217 998  
museuguerracolonial@adfa.org.pt  
www.museuguerracolonial.pt  
Terça a sexta: 10h00 às 17h30  
Sábado: 14h30 às 17h30. Domingo sob marcação  
Encerra às segundas e feriados nacionais, sábado de Páscoa, 24 e 31 dezembro.

## **MUSEU DO AUTOMÓVEL**

Lago Discount - Lote 48 B, 4760-673 Ribeirão, VNF  
TEL: 252 314 045  
museudoautomovelfamaliacao@gmail.com  
Segunda a sexta: 10h00 - 12h30 e 14h30 - 17h30. Encerra ao fim de semana.

## **MUSEU NACIONAL FERROVIÁRIO - NÚCLEO DE LOUSADO**

Largo da Estação de Lousado 2,  
4760-623, Lousado, VNF  
TEL: 252 153 646  
museuferroviario@famaliacao.pt  
servicoocliente@fmmf.pt  
www.fmmf.pt  
Terça a sexta: 10h00 às 17h30  
Sábado e Domingo: 10h00-12h30 e 14h30-17h30. Encerra às segundas e feriados nacionais, sábado de Páscoa, 24 e 31 dezembro.

## FARMÁCIAS DE SERVIÇO

- QUINTA 01** Central | Delães  
**SEXTA 02** Nogueira  
**SÁBADO 03** Valongo | Almeida e Sousa  
**DOMINGO 04** Gavião | Riba d'Ave  
**SEGUNDA 05** Barbosa | Delães  
**TERÇA 06** Cameira | Bairro  
**QUARTA 07** Central  
**QUINTA 08** Calendário | Almeida e Sousa  
**SEXTA 09** Valongo | Riba d'Ave  
**SÁBADO 10** Gavião | Bairro  
**DOMINGO 11** CBarbosa | Delães  
**SEGUNDA 12** Cameira  
**TERÇA 13** Central | Riba d'Ave  
**QUARTA 14** Calendário | Delães  
**QUINTA 15** Nogueira | Bairro  
**SEXTA 16** Gavião | Almeida e Sousa  
**SÁBADO 17** Barbosa | Delães  
**DOMINGO 18** Cameira | Ribeirão  
**SEGUNDA 19** Central | Riba d'Ave  
**TERÇA 20** Calendário | Almeida e Sousa  
**QUARTA 21** Nogueira | Bairro  
**QUINTA 22** Valongo | Delães  
**SEXTA 23** Barbosa | Ribeirão  
**SÁBADO 24** Cameira | Riba d'Ave  
**DOMINGO 25** Central | Bairro  
**SEGUNDA 26** Calendário | Almeida e Sousa  
**TERÇA 27** Nogueira | Delães  
**QUARTA 28** Valongo | Ribeirão  
**QUINTA 29** Gavião | Riba d'Ave  
**SEXTA 30** Cameira | Bairro  
**SÁBADO 31** Central

## CONTACTOS

- FARMÁCIA ALMEIDA E SOUSA**  
 Av. 25 de Abril, 88 - Oliveira Sta. Maria  
 Tel. 252 931 365
- FARMÁCIA DE BAIRRO**  
 Av. Silva Pereira, 121 - Bairro Tel. 252 932 678
- FARMÁCIA BARBOSA**  
 R. Barão da Trovisqueira, VNF  
 Tel. 252 302 120
- FARMÁCIA DE CALENDÁRIO**  
 R. da Liberdade, 76 - VNF Tel. 252 378 400/1
- FARMÁCIA CAMEIRA**  
 Cp. Mouzinho de Albuquerque, 129 - VNF  
 Tel. 252 323 819
- FARMÁCIA CENTRAL**  
 Praça D. Maria II, 1326 - VNF Tel. 252 323 214
- FARMÁCIA DELÃES**  
 R. da Portela, 270 - Delães Tel. 252 931 216
- FARMÁCIA GAVIÃO**  
 Av. Eng. Pinheiro Braga, 72 - VNF

Tel. 252 317 301

### FARMÁCIA NOGUEIRA

Av. M. Humberto Delgado, 87 - VNF  
 Tel. 252 310 607

### FARMÁCIA RIBA D'AVE

Av. Narciso Ferreira, 98 - Riba de Ave  
 Tel. 252 982 124

### FARMÁCIA RIBEIRÃO

R. Quinta da Igreja, 9 - Ribeirão  
 Tel. 252 416 482

### FARMÁCIA VALONGO

R. Adriano Pinto Basto, 54 - VNF

## CONTACTOS EQUIPAMENTOS MUNICIPAIS

### ARQUIVO MUNICIPAL ALBERTO SAMPAIO

R. Adriano Pinto Basto  
 4760-114 V.N.F.  
 Tel. 252 312 661  
 arquivomunicipal@famalicao.pt  
 Horário: segunda a quinta das 9h às 17h30;  
 sexta das 9h00 às 11h30

### BIBLIOTECA MUNICIPAL CAMILO CASTELO BRANCO

Biblioteca Provisória - Centro Cívico  
 Rua Manuel Pinto de Sousa  
 4760-155 Vila Nova de Famalicão  
 Tel. 252 312 699  
 geral@bibliotecacamilocastelobranco.org  
 www.bibliotecacamilocastelobranco.org  
 Horário: segunda a sexta-feira | 10h00  
 às 19h30

Polo de Joane: 252 993 757

Polo de Lousado: 252 492 983

Polo de P. de Saramagos: 252 992 045

Polo de Riba de Ave: 252 981 620

Polo de Ribeirão: 252 494 107

### CÂMARA MUNICIPAL DE V.N. FAMILIÇÃO

Praça Álvaro Marques  
 4764-502 V.N.F.  
 Tel. 252 320 900 | 252 323 751 (Fax)  
 camaramunicipal@famalicao.pt  
 www.famalicao.pt

### CASA DA JUVENTUDE

R. Manuel Pinto de Sousa, 146  
 4760-155 V.N.F.  
 Tel. 252 314 582/3  
 casadajuventude@famalicao.pt  
 www.juventudefamalicao.org  
 Horário: segunda a sexta: 10h às 18h  
 Sábado: por marcação prévia para os  
 espaços requisitáveis

### CENSO DE ESTUDOS CAMILIANOS

Av. de S. Miguel, 758  
 4770-631 S. Miguel de Seide  
 Tel. 252 309 750  
 Horário: segunda a sexta das 10h às 17h30;  
 sábado e domingo das 10h30 às 12h30 e  
 14h30 às 17h30;  
 Biblioteca [segunda a sexta] 10h às 17h15

### CASA DAS ARTES

Av. Dr. Carlos Bacelar  
 4760-103 V.N.F.  
 Tel. 252 371 297 | 252 371 298 F 252 371 299  
 casadasartes@famalicao.pt  
 blog: www.casadasartes.blogspot.com  
 bilheteira: casadasartesvnfbilheteiraon-  
 line.pt  
 Horários: Terça a Quinta-feira: 10h00 -  
 19h00 Sexta-feira: 10h00 - 19h00 e 20h30  
 - 22h30.

Nos sábados, domingos e feriados em que  
 haja espetáculos, a bilheteira abrirá uma  
 hora antes do seu início e encerrará uma  
 hora depois.

### PARQUE DA DEVESA

Rua Fernando Mesquita - Antas, 2453 - D  
 4760-034 V.N.F.  
 parqueadedvesa@famalicao.pt  
 www.parquededvesa.com

### CASA DO TERRITÓRIO

Exposição permanente: "Tempo, Espaço &  
 Ser-Território de V.N. de Famalicão"

Tel. 252 374 184  
 casadoterritorio@famalicao.pt  
 Serviços Educativos: 252 317 200  
 sedevesa@famalicao.pt  
 Hortas Urbanas: 252 315 194  
 hufa@famalicao.pt

### GALERIA MUNICIPAL ALA DA FRENTE

Palacete Barão da Trovisqueira  
 R. Adriano Pinto Basto, 79  
 4760-114 V.N.F.  
 aladafrentegaleria@famalicao.pt  
 Tel. 252 320 900

Horário: Terça a sexta : 10h às 17h30  
 Sábado e domingo das 10h às 12h30 e das  
 14h30 às 17h30

### POSTO DE TURISMO

Praça D. Maria II  
 4760-111 V.N.F.  
 Tel. 252 320 964  
 famalicaoturismo@famalicao.pt  
 Horário: segunda a quinta: 09h às 18h  
 sexta: 09h às 12h

### LOJA DE TURISMO

Praça D. Maria  
 4760-111 V.N.F.  
 Tel. 252 315 950  
 lojainterativa@famalicao.pt  
 Horário: segunda a sábado 10h às 18h



municipio\_de\_famalicao



Instagram



**SEGUI O MUNICÍPIO NO INSTAGRAM**  
PARA VERES FOTOS E VÍDEOS  
E DESCOBRE PORMENORES QUE VAIS ADORAR.

# NÃO APAGUES O FUTURO. POUPA ENERGIA.





**Farnalicao**  
CÁMARA MUNICIPAL

[www.farnalicao.pt](http://www.farnalicao.pt)

**DM**

**ctf**

**Taxa Paga**  
Portugal  
Vila Nova de Farnalicao