

FAMALICÃO
**AG
EN
DA**

JUN'26

30 MAIO
A 10 JULHO'26

MOVE

TE GINÁSIO AO
AR LIVRE
DESPORTO
PARA TODOS



NOS PARQUES
E FREGUESIAS
DE FAMILIÇÃO

CONSULTE HORÁRIOS E LOCAIS EM
WWW.FAMILICAODESPORTIVO.PT



NO JUNHO DAS ANTONINAS, A ALMA FAMILICENSE SAI À RUA!

Junho chega com a energia vibrante dos dias longos, das ruas cheias de vida e de uma programação que convida toda a comunidade a celebrar Famalicão. É um mês marcado pela cultura, pela música, pelo desporto e, sobretudo, pelo reencontro das pessoas com aquilo que de melhor o nosso concelho tem para oferecer.

As Festas Antoninas voltam a afirmar-se como um dos momentos mais emblemáticos do calendário famalicense, entre os dias 5 e 13 de junho, enchendo a cidade de tradição, animação e identidade coletiva. Destaco, naturalmente, as Marchas Antoninas, na noite do dia 12, expressão maior do envolvimento das nossas associações, escolas e comunidade, mas também os concertos de Van Zee, Os Quatro e Meia e Nena.

Neste mês de junho, a programação cultural continua igualmente em destaque na Casa das Artes, com Rui Massena a subir ao palco do grande auditório no dia 5 de junho, para um espetáculo certamente memorável. O cinema ocupará também um lugar especial neste mês, com a exibição de Star Wars: Mandalorian e Grogu, no dia 6, na Casa das Artes, e de Super Mário Galaxy - O Filme, no dia 20, no Teatro Narciso Ferreira, proporcionando momentos únicos para diferentes gerações.

No desporto, o programa "Move-te" continua a incentivar hábitos de vida saudáveis, reforçando a importância da atividade física e do bem-estar. Merece também destaque o Grande Prémio de Atletismo Bernardino Machado, no dia 14 de junho, iniciativa que alia desporto e memória coletiva. Convido, assim, todos os famalicenses e quem nos visita a viverem intensamente o mês de Santo António, participando nas diversas iniciativas preparadas para toda a família e contribuindo para a dinâmica de um concelho cada vez mais ativo, criativo e próximo das pessoas.

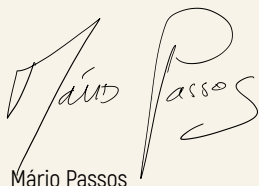

Mário Passos

Presidente da Câmara Municipal de Vila Nova de Famalicão

GRANDE PRÉMIO DE **ATLETISMO** **BERNARDINO** **MACHADO**

2026

14 JUN'
10H00

VILA NOVA DE FAMALICÃO

CORRIDA 10KM
CAMINHADA 6KM

PARTIDA | CHEGADA
PARQUE DA JUVENTUDE

INSCRIÇÕES GRATUITAS EM:
WWW.AABRAGA.PT | WWW.FAMALICAODESPORTIVO.PT
SECRETARIA DAS PISCINAS MUNICIPAIS



ORGANIZAÇÃO:



APOIO:



ÍNDICE

26

EXPOSIÇÕES

38

DIVERSOS

10

MÚSICA

14

TEATRO

24

CONFERÊNCIAS

36

SENIORES

06

FESTAS
ANTONINAS

18

CINEMA

34

DESPORTO

44

CRIANÇAS

FESTAS ANTONINAS

SEXTA 05 A SÁBADO 13



SEXTA 05

ALVORADA FESTIVA

09H00

INAUGURAÇÃO DAS CASCATAS ANTONINAS

10H00 | PRAÇA 9 DE ABRIL

ESTATUETAS DE SANTO ANTONIO

WORKSHOP DE CERÂMICA

11H00 | PRAÇA 9 DE ABRIL

MONITORIZAÇÃO: FUNDAÇÃO CASTRO ALVES

PÚBLICO-ALVO: INFANTOJUVENIL

MARCHAS ANTONINAS INFANTIS

TEMA: "ANTONINAS -
PATRIMÔNIO CULTURAL
IMATERIAL DE PORTUGAL"

14H30 | CONCENTRAÇÃO:
AVENIDA 25 DE ABRIL

FIM: PARQUE 1º MAIO

NOTA: EM CASO DE CHUVA DECORRERÁ NO
PAVILHÃO MUNICIPAL DE FAMILIÇÃO. SE
REGISTAREM TEMPERATURAS ELEVADAS, O
DESFILE TERÁ INÍCIO MAIS TARDE.

SARAU CULTURAL

20H30 | PRAÇA MANUEL
SOTTOMAYOR (LARGO DOS
EIXIDOS)

ENTREGA DE PRÊMIOS CONCURSO
DE QUADRAS ANTONINAS

ORGANIZAÇÃO: ORFEÃO FAMILICENSES

FOLK 5

21H30 | PRACETA CUPERTINO
DE MIRANDA



VAN ZEE

22H30 | PRAÇA D. MARIA II

TONINHO'S

00H00 ÀS 04H00 | PRAÇA D. MARIA II

SÁBADO 06

DESCIDA MAIS LOUCA

ANTAS | ALAMEDA CAMINHOS SANTIAGO

ORGANIZAÇÃO: ASSOCIAÇÃO RECREATIVA E CULTURAL DE ANTAS

FAMALICÃO STREET BASKET 3X3

09H00 | PARQUE DA JUVENTUDE

7º FESTIVAL DE CAVAQUINHOS

14H00 | PRAÇA CUPERTINO DE MIRANDA

GRUPO DE CAVAQUINHOS DO LIBERDADE F. C. - V. N. FAMALICÃO | CAVAQUINHOS DE MERLIM S. PAIO | CAVAQUINHOS SÃO FÉLIX DA MARINHA | CAVAQUINHOS CELORICO DE

BASTO | GRUPO DE CANTARES "OS REBELOS DO DOURO"

ORGANIZAÇÃO: GRUPO DE CAVAQUINHOS DO LIBERDADE F. C.

RAID ANTONINAS

21H00 ÀS 24H00 | ANTAS | RUA DR. NUNO CARVALHO

ORGANIZAÇÃO: CLUBE AVENTURA DE FAMALICÃO (CAF)

SÉRGIO MIRRA

21H30 | PRACETA CUPERTINO DE MIRANDA

GRUPO DIAPASÃO

22H30 | PRAÇA D. MARIA II

DOMINGO 07

FAMALICÃO STREET BASKET 3X3

09H00 | PARQUE DA JUVENTUDE

BÊNÇÃO DOS ANIMAIS E PROCISSÃO

10H00 | PARQUE DA DEVESA (JUNTO AO CITEVE)

INÍCIO E FIM: PARQUE DA DEVESA | ORGANIZAÇÃO: ASSOCIAÇÃO AMIGOS DO CAVALO

MÚSICA POPULAR NA PRAÇA

15H00 | PRACETA CUPERTINO DE MIRANDA

PARTICIPANTES: TUSEFA, TUNA SÉNIOR DE FAMALICÃO; NOVO RUMO, ASSOCIAÇÃO DE PROFESSORES DE V. N. FAMALICÃO (TUNA); ASSOCIAÇÃO DE TOCADORES E CANTADORES AO DESAFIO FAMALICENSE

46º FESTIVAL DE FOLCLORE DO RANCHO DA CASA DO POVO DE CALENDÁRIO

15H00 | PARQUE 1º DE MAIO

ORGANIZAÇÃO: CASA DO POVO DE CALENDÁRIO

RAID ANTONINAS

21H00 ÀS 24H00 | ANTAS | RUA DR. NUNO CARVALHO

ORGANIZAÇÃO: CLUBE AVENTURA DE FAMALICÃO (CAF)

SIGA A FARRA

21H30 | PRAÇA D. MARIA II

SEGUNDA 08

ORQUESTRA PENTÁGONO

21H30 | PRAÇA D. MARIA II

TERÇA 09

HEARTBREAKERS

21H30 | PRACETA CUPERTINO DE MIRANDA

OS QUATRO E MEIA

22H30 | PRAÇA D. MARIA II



QUARTA 10 (FERIADO NACIONAL)

XX DIA DO DADOR DE SANGUE FAMILICENSE

09H00 | IGREJA MATRIZ ANTIGA

PROGRAMA: WWW.FAMALICAO.PT

19ª CAMINHADA CAMILIANA "TRILHO DO ROMANTISMO"

09H00 | INÍCIO: ADRO DA IGREJA

PAROQUIAL DE ANTAS

FIM: SEIDE | CASA - MUSEU DE CAMILO

PROVA DE ATLETISMO DO GRAL

10H00 | AVIDOS | CAMPO JOSÉ COSTA RODRIGUES

ORGANIZAÇÃO:GRUPO RECREATIVO DE AVIDOS E LAGOÁ (GRAL)

DESFILE ETNOGRÁFICO

15H30 | INÍCIO: RUA MANUEL PINTO DE SOUSA | FIM: ROTUNDA D. SANCHO I

PARTICIPAÇÃO DE 21 GRUPOS FAMILICENSES DE FOLCLORE

ABERTURA: GRUPO DE BOMBOS "OS DIVERTIDOS" E ENCERRAMENTO: GRUPO DE ZÉS PEREIRAS "OS DELAENSES"

FESTIVAL DE FOLCLORE

17H00

PALCO 1 – PRACETA CUPERTINO DE MIRANDA

- 1 - RANCHO FOLCLÓRICO SANTA MARINHA DE LOUSADO
- 2 - GRUPO FOLCLÓRICO DE NINE
- 3 - GRUPO ETNOGRÁFICO RUSGA DE JOANE
- 4 - RANCHO FOLCLÓRICO DE OLIVEIRA SANTA MARIA
- 5 - GRUPO ETNOGRÁFICO AS LAVRADEIRAS OLIVEIRA SANTA MARIA
- 6 - RANCHO ETNOGRÁFICO DE RIBEIRÃO
- 7 - RANCHO FOLCLÓRICO SÃO MIGUEL O ANJO CALENDÁRIO
- 8 - RANCHO REGIONAL DE FRADELOS

PALCO 2 – PRAÇA D. MARIA II (TOPO SUL)

- 1 - RANCHO FOLCLÓRICO DE SÃO JULIÃO DE CALENDÁRIO
- 2 - RANCHO FOLCLÓRICO FLOR DO MONTE – CARREIRA
- 3 - RANCHO FOLCLÓRICO CASA DO POVO DE CALENDÁRIO
- 4 - GRUPO ETNOGRÁFICO DE S. TIAGO DA CRUZ
- 5 - GRUPO FOLCLÓRICO DANÇAS E CANTARES DE JOANE

PALCO 3 – PRAÇA – MERCADO MUNICIPAL

- 1 - RANCHO FOLCLÓRICO SANTA MARINHA MOGEGE
- 2 - GRUPO INFANTIL E JUVENIL SANTIAGO DE GAVIÃO
- 3 - GRUPO FOLCLÓRICO SANTA LEOCÁDIA DE FRADELOS
- 4 - RANCHO FOLCLÓRICO DA ASSOCIAÇÃO CULTURAL E DESPORTIVA DE S. MARTINHO DE BRUFE
- 5 - RANCHO FOLCLÓRICO SÃO PEDRO DE BAIRRO
- 6 - RANCHO FOLCLÓRICO ASSOCIAÇÃO CULTURAL DE GONDIFELOS
- 7 - RANCHO FOLCLÓRICO DIVINO SALVADOR DE DELAÉS

ZEZÉ FERNANDES - 35 ANOS DE CANÇÕES

21H00 | PRAÇA D. MARIA II

QUINTA 11

ORQUESTRA SINFÓNICA DO AVE

21H30 | PRACETA CUPERTINO DE MIRANDA

SEXTA 12

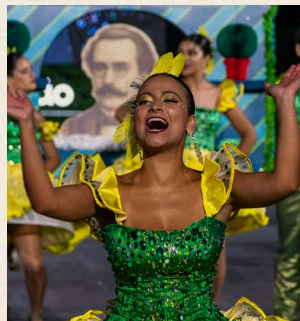

MARCHAS ANTONINAS

TEMA: "ANTONINAS – PATRIMÓNIO CULTURAL IMATERIAL DE PORTUGAL"

21H15 | INÍCIO DO DESFILE PERCURSO: AVENIDA DE FRANÇA AOS PAÇOS DO CONCELHO

ASSOCIAÇÃO DO CORAÇÃO – VALE SÃO COSME; ASSOCIAÇÃO RECREATIVA E CULTURAL SENTIR A TERRA – GONDIFELOS/OUTIZ; ASSOCIAÇÃO UNIDOS DE AVIDOS; ASSOCIAÇÃO RECREATIVA E CULTURAL DE ANTAS; GARRA, GRUPO ASSOCIATIVO E RECREATIVO RIBEIRÃO EM AÇÃO; LACS, ASSOCIAÇÃO CULTURAL S. SALVADOR DA LAGOÁ; ASSOCIAÇÃO CULTURAL E RECREATIVA S. PEDRO DE RIBA D'AVE; ASSOCIAÇÃO RECREATIVA E CULTURAL FLOR DO MONTE – CARREIRA; ASSOCIAÇÃO DESPORTIVA E CULTURAL DE S. MARTINHO DE BRUFE; GRUPO RECREATIVO VALE S. MARTINHO

PATRÍCIA COSTA

21H15 | PAÇOS DO CONCELHO

ATUAÇÃO ANTECEDE A EXIBIÇÃO DAS MARCHAS NOS PAÇOS DO CONCELHO

**FOGUEIRAS DE
SANTO ANTÓNIO**
24H00 | RUA DE SANTO ANTÓNIO

SÁBADO 13 (FERIADO MUNICIPAL)
**TAÇA DE
PORTUGAL ALEX
RYU JITSU 2026**
09H00 | PAVILHÃO MUNICIPAL
DAS LAMEIRAS
ORGANIZAÇÃO: ALEX RYU JITSU

**ATC VILA NOVA
DE FAMILIÇÃO
BASKET CUP**
10H00 | PAVILHÃO MUNICIPAL
DE VERMOIM
ORGANIZAÇÃO: ASSOCIAÇÃO TEATRO
CONSTRUÇÃO

**MISSA SOLENE EM
HONRA DE SANTO
ANTÓNIO**
10H30 | PRACETA CUPERTINO
DE MIRANDA

**DISTRIBUIÇÃO
DO PÃO DE SANTO
ANTÓNIO**
12H00 | PRACETA CUPERTINO
DE MIRANDA

**MÚSICA
FILARMÓNICA
AO DESPIQUE**
14H30 | PRAÇA D. MARIA II
- BANDA DE MÚSICA DE FAMILIÇÃO
- BANDA DE MÚSICA DE RIBA DE AVE

**PROCISSÃO
SOLENE EM
HONRA DE
SANTO ANTÓNIO**
17H00 | INÍCIO E FIM: RUA ALVES
ROÇADAS
ORGANIZAÇÃO: CONSELHO ECONÓMICO
E PAROQUIAL DE ANTAS

**ENTREGA DE
PRÉMIOS DAS
MARCHAS
ANTONINAS**
18H30 | PRACETA CUPERTINO
DE MIRANDA

NENA
22H00 | PARQUE DA DEVESA
(JUNTO AO LAGO)

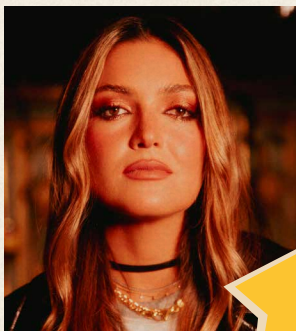

**FOGO DE
ARTIFÍCIO
- SESSÃO
PIROMUSICAL**
PARQUE DA DEVESA
(JUNTO AO LAGO)
(APÓS TÉRMINO DO CONCERTO)

AS FESTAS ANTONINAS
SÃO O ORGULHO DE FAMILIÇÃO.
É UMA COMUNIDADE INTEIRA
A MANTER VIVA A TRADIÇÃO!

MÚSICA



RUI MASSENA

SEXTA 05 - 21H30 | CASA DAS ARTES | GRANDE AUDITÓRIO

ENTRADA: 8 EUROS. ESTUDANTES, CARTÃO PENTÁGONO, SENIORES E PESSOAS COM DEFICIÊNCIA:

4 EUROS | CLASSIFICAÇÃO: M/6 | DURAÇÃO: 80 MIN

Rui Massena celebra uma década de composições num concerto especial em piano solo. Depois de 10 anos a criar peças que se tornaram referência na música instrumental contemporânea, o maestro e compositor português regressa ao palco para apresentar ao vivo o seu novo álbum *Parents' House*, editado em outubro pela Decca, tocado na íntegra pela primeira vez em Famalicão.





SEGUNDA 01

PARADA POR MUSKO

14H00 E 16H00 | PARQUE DE SINÇÃES

ENTRADA GRATUITA | PRODUÇÃO: WETUMTUM

Este espetáculo itinerante é uma experiência única que combina a beleza da natureza e a energia da percussão. Tendo a floresta como imaginário, transporta-se o público para um mundo cheio de vida e som.

QUARTA 03

PRELÚDIO PARA ADORMECER AS ESTRELAS

21H00 | CASA DAS ARTES | SALA DE ENSAIOS

ENTRADA: 6 EUROS PARA ADULTO | ENTRADA GRATUITA: CRIANÇAS
| CLASSIFICAÇÃO: M/6 | DURAÇÃO: 45 MIN | PRODUÇÃO: D'ORFEU AC
| CRIAÇÃO E INTERPRETAÇÃO: MARIANA MIGUEL

O palco vai ser transformado num quarto gigante com vista para o céu, onde todos são convidados a mergulhar nas notas do piano, tecla a tecla, sussurro a sussurro, estrela a estrela, em direção ao imaginário que nos envolve a noite, quando chega a hora de pousar a cabeça na almofada.



SÁBADO 06

A CINDERELA DE SERGEI PROKOFIEV

9.º CICLO DE CONCERTOS PROMENADE DA CASA DAS ARTES DE FAMILICÃO

18H00 | CASA DAS ARTES | GRANDE AUDITÓRIO

ENTRADA: 6 EUROS | ESTUDANTES, CARTÃO PENTÁGONO, SENIORES E PESSOAS COM DEFICIÊNCIA: 3 EUROS | CLASSIFICAÇÃO: M/6
| DURAÇÃO: 75 MIN | ORQUESTRA SINFÓNICA ARTAVE
| DIREÇÃO: MAESTRO LUÍS MACHADO | NARRAÇÃO JORGE CASTRO RIBEIRO

Sergei Prokofiev recria o universo do conto clássico através de uma linguagem musical rica em cor e imaginação. Entre momentos de delicadeza e brilho orquestral, a partitura evoca a magia da transformação, a elegância do baile e o encontro que muda o destino da jovem protagonista. Num jogo de contrastes entre sonho e realidade, a música conduz-nos ao momento em que o encanto se desvanece à meia-noite, deixando ecoar a promessa de um final feliz.



SÁBADO 06

MATILDE BATISTA

21H30 | RIBEIRÃO | PARQUE DE SANTA ANA

ENTRADA GRATUITA

Um concerto moderno e comovente de uma ribeirense a dar passos largos no mundo musical!

QUINTA 11

ARISBERTO GUIA + JOANA TORRES

FADO NO CAFÉ DA CASA

21H30 | CASA DAS ARTES | CAFÉ CONCERTO

ENTRADA: 4 EUROS | ESTUDANTES, CARTÃO PENTÁGONO, SENIORES E PESSOAS COM DEFICIÊNCIA: 2 EUROS | CLASSIFICAÇÃO: M/6

| DURAÇÃO: 80 MIN | COPRODUÇÃO: CASA DAS ARTES DE FAMILIÇÃO E A ACAFADO - ASSOCIAÇÃO CULTURAL & ARTÍSTICA FAMILIÇÃO

FADO | GUITARRA PORTUGUESA: JOÃO MARTINS; VIOLA DE FADO: JOÃO ARAÚJO E BAIXO ACÚSTICO: FILIPE FERNANDES

A Casa das Artes recebe fadistas consagrados, é dada também a oportunidade a novos intérpretes, músicos e até compositores para atuarem em Famliação. Com os diferentes momentos musicais, pretende-se elevar e dar a conhecer o "nosso" tão aclamado Fado.



SEXTA 19

TERESINHA SARMENTO

JAZZ NO CAFÉ DA CASA

23H00 | CASA DAS ARTES | CAFÉ CONCERTO

ENTRADA: 4 EUROS | ESTUDANTES, CARTÃO PENTÁGONO, SENIORES E PESSOAS COM DEFICIÊNCIA: 2 EUROS | CLASSIFICAÇÃO: M/6

| DURAÇÃO: 80 MIN | ESTREIA DE NOVO PROJETO "LUGARES EM MOVIMENTO"

Noites de Jazz, transformam-se num clube de jazz. Para além de bandas já consagradas, daremos a oportunidade a artistas emergentes da cena jazzística portuguesa e galega de mostrarem o seu trabalho.

DE TERÇA 23 A QUINTA 25

PAPI - OPUS 8.Z

ESPETÁCULO ONLINE (ZOOM)

TEATRO NARCISO FERREIRA | SALA DE ENSAIOS

ENTRADA GRATUITA E LIMITADA | INSCRIÇÃO OBRIGATORIA: TNF@FAMALICAO.PT | PRODUÇÃO: COMPANHIA MUSICAL TEATRAL

Um espetáculo músico-teatral ao vivo que acontece na plataforma Zoom para uma plateia íntima e na "casa" de quem assiste e participa. Opus 8 é uma viagem ao mundo dos pássaros. De todos os pássaros, os reais e os imaginários, os das histórias, da poesia, da música, os que nos convidam a voar, os que cantam connosco.

TERRA!

ESTREIA

**SÁBADO 06 - 18H00 | RIBA DE AVE
| TEATRO NARCISO FERREIRA**

ENTRADA GRATUITA | CLASSIFICAÇÃO: M/6 | DURAÇÃO: 45 MIN
| CRIAÇÃO: MOMENTO - ARTISTAS INDEPENDENTES

"TERRA!" é sobre a procura de detalhes teatrais no quotidiano de uma comunidade que não é da "grande cidade" - também conhecida por comunidade "do campo". É nesses detalhes, tradições, memórias individuais e coletivas que encontramos uma verdade impossível de ignorar: o teatro não é exclusivo; existe no dia-a-dia de toda a gente, não só nas elites ou na burguesia. O espetáculo forma-se então como uma paródia em pequenos sketches sobre memórias, interesses, opiniões e sensações dessa gente da TERRA!





QUINTA 18 E SEXTA 19

UM SONHO DE UMA NOITE DE VERÃO

ESTREIA

21H30 | CASA DAS ARTES | GRANDE AUDITÓRIO

ENTRADA: 4 EUROS | ESTUDANTES, CARTÃO PENTÁGONO CULTURAL E SENIORES (A PARTIR DOS 65 ANOS): 2 EUROS | CLASSIFICAÇÃO: M/12 | DURAÇÃO: 90 MIN | PRODUÇÃO: ACE FAMILIÇÃO | TEXTO: WILLIAM SHAKESPEARE

Hércia e Lisandro, jovens apaixonados fogem de Atenas pelo Bosque para poderem viver o seu sonho a dois. Demétrio persegue Hércia e Helena segue Demétrio, ambos perseguindo a sua paixão. Um quarteto amoroso de jovens que se perdem e encontram num bosque encantado pela presença do Rei e da Rainha das fadas, cujo amor já conheceu melhores dias. Nesse bosque ensaia também um grupo amador de Teatro uma tragédia de amor para apresentar no casamento do Duque. Fantasia e realidade parecem indistinguíveis. Será o bosque e os seus seres que enganam?



SÁBADO 27

FAIRPLAY

ESTREIA

18H00 | RIBA DE AVE | TEATRO NARCISO FERREIRA

ENTRADA GRATUITA | CLASSIFICAÇÃO: M/6 | DURAÇÃO: 45 MIN
| CRIAÇÃO: ACE ESCOLA DE ARTES | TEXTO ORIGINAL: "O CÃO QUE
COMIA A CHUVA" DE RICHARD ZIMLER

Dois membros de uma equipa deram início a um projeto ambicioso: transformar livros em cenários. Inspirados pela obra infantojuvenil de Richard Zimler, criaram uma adaptação centrada em Zé, um rapaz de onze anos que enfrenta as diferenças entre as regras do futebol e as da vida. Mais tarde, juntaram ao projeto as palavras de Maria José Costa, enriquecendo a narrativa. Desta colaboração nasceu também Girassol, uma bola de futebol que se torna amiga e confidente de Zé, acompanhando-o nos seus segredos, dúvidas e dilemas ao longo deste espetáculo inspirado no universo literário de Zimler.

CINEMA

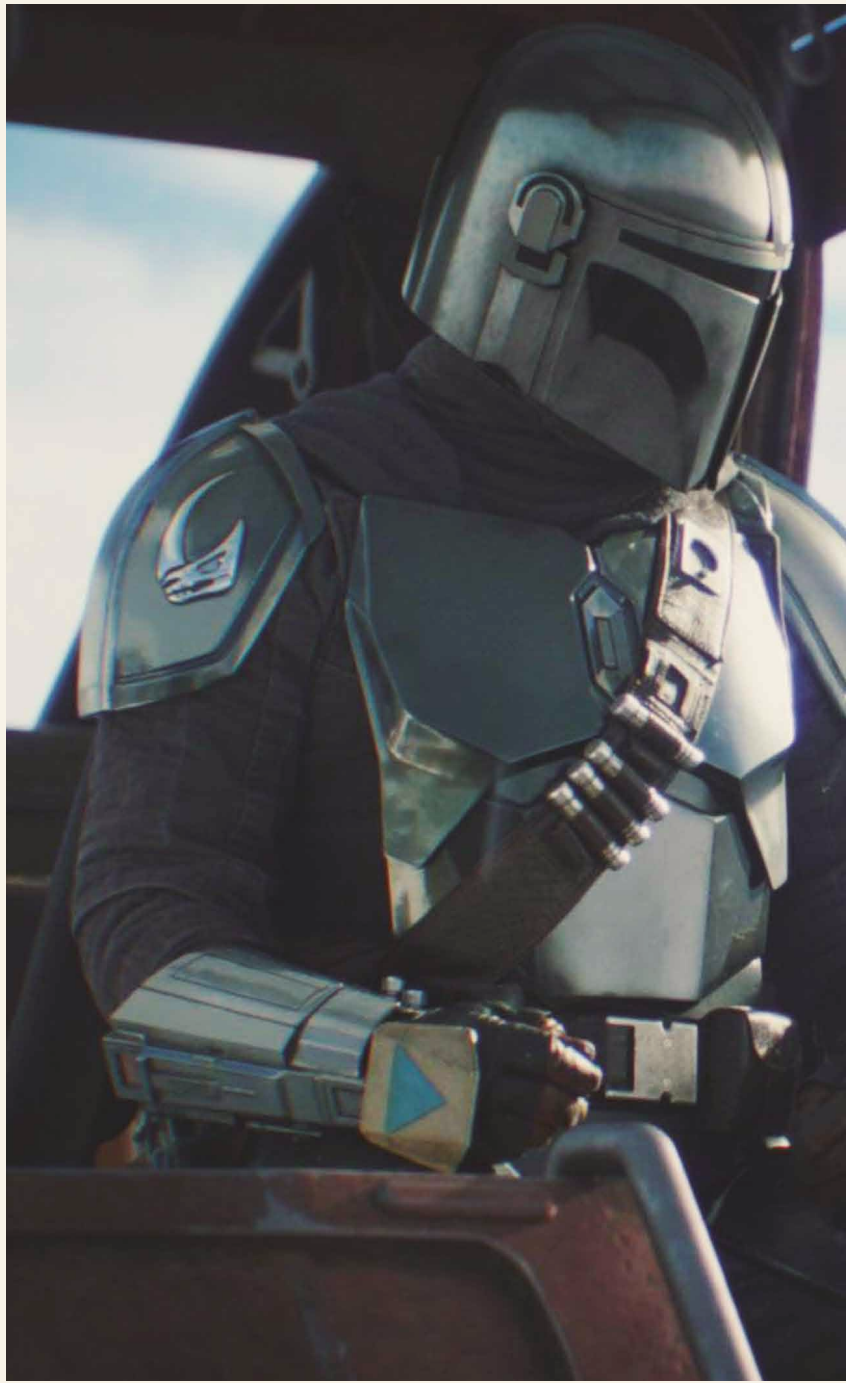

STAR WARS: MANDALORIAN E GROGU

SESSÃO CINEMA NA CASA DAS ARTES

SÁBADO 06 - 21H30 | CASA DAS ARTES | GRANDE AUDITÓRIO

ENTRADA GERAL: 4 EUROS | ESTUDANTES, CARTÃO PENTÁGONO E SENIORES (A PARTIR DOS 65 ANOS):
2 EUROS | TÍTULO ORIGINAL: STAR WARS: THE MANDALORIAN AND GROGU (EUA, 2026) | REALIZAÇÃO: JON
FAVREAU | INTERPRETAÇÃO: PEDRO PASCAL, SIGOURNEY WEAVER, JEREMY ALLEN WHITE, JONNY COYNE,
MARTIN SCORSESE | CLASSIFICAÇÃO: M/12 | DURAÇÃO: 140 MIN

Sinopse: o Império caiu e os senhores da guerra imperiais permanecem espalhados pela galáxia. Enquanto a incipiente nova república trabalha para proteger tudo pelo que a rebelião lutou, recrutam o lendário caçador de recompensas Mandaloriano Din Djarin e o seu jovem aprendiz Grogu.





SEGUNDA 01

HITPIG: O HERÓI DA BICHARADA

SESSÃO CINEMA NA CASA DAS ARTES

10H00 | CASA DAS ARTES | GRANDE AUDITÓRIO

ENTRADA GERAL: 4 EUROS | ESTUDANTES, CARTÃO PENTÁGONO E SENIORES (A PARTIR DOS 65 ANOS): 2 EUROS | TÍTULO ORIGINAL: HITPIG! (REINO UNIDO/CANADÁ, 2025) | REALIZAÇÃO: CINZIA ANGELINI, DABIV FEISS | INTERPRETAÇÃO: JASON SUDEIKIS, LILLY SINGH, RAINN WILSON, ANITTA, RUPAUL | CLASSIFICAÇÃO: M/6 | DURAÇÃO: 85 MIN

Sinopse: num mundo futurista, Hitpig é um porco caçador de recompensas que apanha animais fugidos e os devolve aos donos. O seu maior trabalho até à data é devolver uma elefante bailarina chamada Pickles a um empresário de Las Vegas por um milhão de dólares. A missão rapidamente se torna uma aventura louca à volta do mundo, até Hitpig perceber finalmente que a maior recompensa não é capturar as coisas, mas libertá-las.



QUINTA 04

O ESTRANGEIRO

SESSÃO CINECLUBE DE JOANE

21H45 | CASA DAS ARTES | PEQUENO AUDITÓRIO

ENTRADA GERAL: 4 EUROS | ESTUDANTES: 2 EUROS | GRATUITO: ASSOCIADOS DO CINECLUBE DE JOANE | TÍTULO ORIGINAL: L'ÉTRANGER (FRANÇA/BÉLGICA, 2025) | REALIZAÇÃO: FRANÇOIS OZON | INTERPRETAÇÃO: BENJAMIN VOISIN, REBECCA MARDER, PIERRE LOTTIN, DENIS LAVANT, SWANN ARLAUD | CLASSIFICAÇÃO: M/14 | DURAÇÃO: 120 MIN

Sinopse: inspirado num dos mais famosos romances de Albert Camus, publicado em 1942, este drama acompanha Meursault, um homem francês a viver na Argélia colonial de 1930 que leva uma vida em completa indiferença e apatia. Um dia, vê-se envolvido numa disputa que resulta na morte de um árabe com quem se cruza numa praia. Durante todo o processo em tribunal, será a sua incapacidade de demonstrar sentimentos - seja tristeza perante a morte da mãe, afeto pela namorada ou arrependimento pelo crime que cometeu - que se tornará o principal motivo da sua condenação à morte.



QUINTA 11

ROMARIA

SESSÃO CINECLUBE DE JOANE

21H45 | CASA DAS ARTES | PEQUENO AUDITÓRIO

ENTRADA GERAL: 4 EUROS | ESTUDANTES: 2 EUROS | GRATUITO: ASSOCIADOS DO CINECLUBE DE JOANE | TÍTULO ORIGINAL: ROMERÍA (ESPAÑA/ALEMANHA, 2025) | REALIZAÇÃO: CARLA SIMON | INTERPRETAÇÃO: LLÚCIA GARCIA, MITCH, TRISTÁN ULLOA, MIRYAM GALLEGO, SARA CASASNOVAS | CLASSIFICAÇÃO: M/14 | DURAÇÃO: 110 MIN

Sinopse: Marina ficou órfã de ambos os pais, que morreram de complicações decorrentes da sida, quando era muito pequena. Agora, já com 18 anos, desloca-se até Vigo, na Galiza, para se encontrar com os avós paternos a fim de obter a assinatura necessária para se candidatar a uma bolsa de estudos numa faculdade de Barcelona. Ao ser acolhida por aquela família, que lhe é praticamente desconhecida, Marina divide-se entre a alegria da proximidade e o intensificar da dor pela falta dos progenitores.



SÁBADO 20

SUPER MARIO GALAXY - O FILME

VERSÃO PORTUGUESA

16H00 | RIBA DE AVE | TEATRO NARCISO FERREIRA

ENTRADA GERAL: 4 EUROS | ESTUDANTES, CARTÃO PENTÁGONO, SENIORES E PESSOAS COM DEFICIÊNCIA: 2 EUROS | TÍTULO ORIGINAL: THE SUPER MARIO GALAXY MOVIE (EUA/JAPÃO, 2026) | REALIZAÇÃO: AARON HORVATH | CLASSIFICAÇÃO: M/6 | DURAÇÃO: 95 MIN

Sinopse: Mario e Luigi - os simpáticos canalizadores de Brooklyn de ascendência italiana - vêem-se a braços com uma luta intergaláctica. Acompanhados pelo dinossauro Yoshi, pela destemida princesa Peach e pelo adorável cogumelo Toad, enfrentam o extraterrestre Bowser Jr., que está empenhado em libertar Bowser, seu pai e arqui-inimigo dos irmãos, que foi transformado em miniatura e está aprisionado após a derrota a que assistimos no primeiro filme.

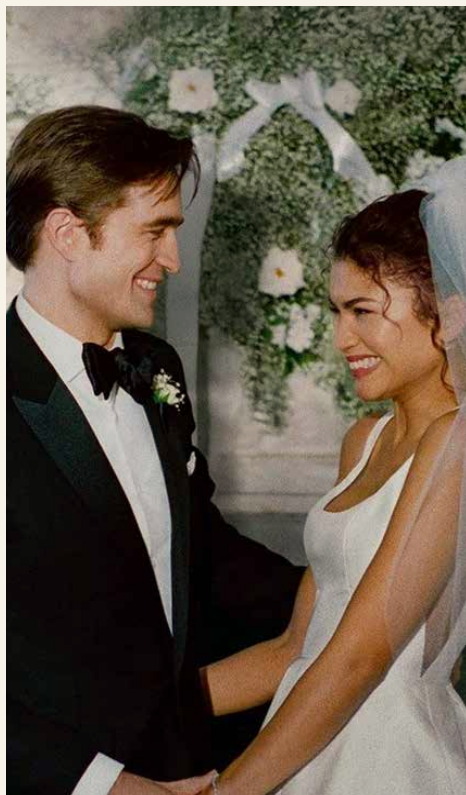

SÁBADO 20 O DRAMA

21H30 | RIBA DE AVE | TEATRO NARCISO
FERREIRA

ENTRADA GERAL: 4 EUROS | ESTUDANTES, CARTÃO PENTÁGONO,
SENIORES E PESSOAS COM DEFICIÊNCIA: 2 EUROS | TÍTULO ORIGINAL:
THE DRAMA (EUA, 2026) | REALIZAÇÃO: KRISTOFFER BORGLI
| INTERPRETAÇÃO: ZENDAYA, ROBERT PATTINSON, ALANA HAIM,
MAMOUDOU ATHIE, ZOË WINTERS | CLASSIFICAÇÃO: M/14 | DURAÇÃO:
105 MIN

Sinopse: com data de casamento marcada para daí a uma semana, Emma e Charlie estão perdidamente apaixonados e ansiosos pelo grande dia. Mas tudo desaba quando, durante uma brincadeira entre amigos, Emma revela um segredo. Essa confissão, brutal e totalmente inesperada, vai contaminar o relacionamento, pondo à prova a confiança e o amor que os une.

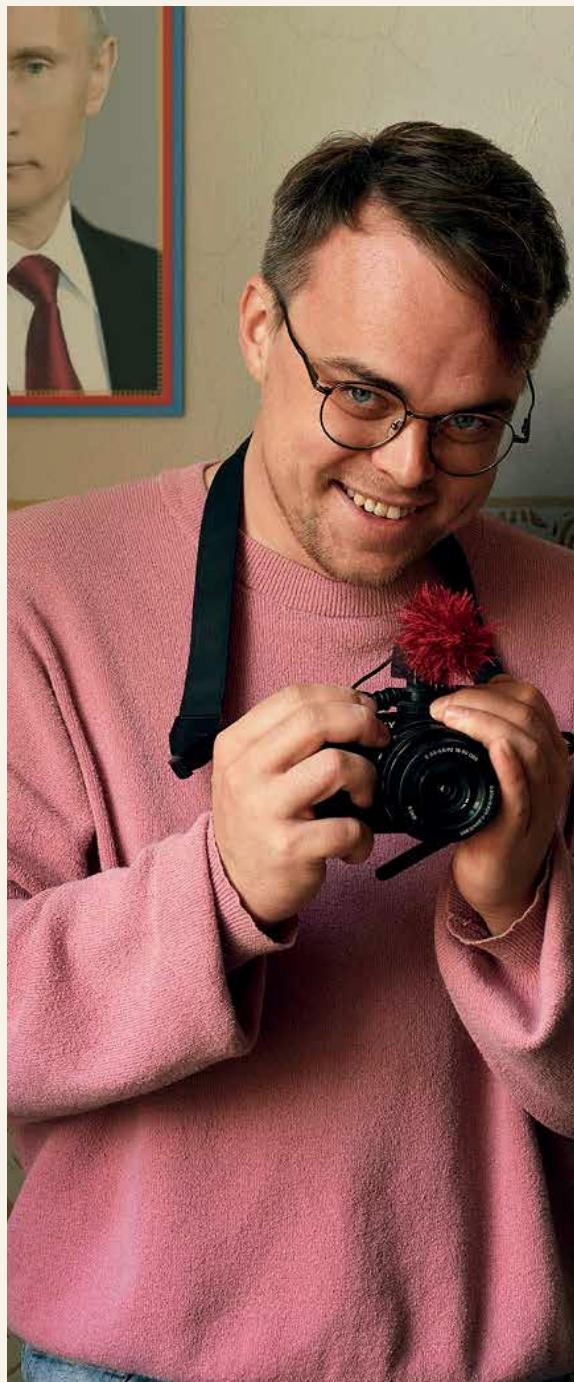

QUINTA 18

MR. NOBODY CONTRA PUTIN

SESSÃO CINECLUBE DE JOANE

21H45 | CASA DAS ARTES | PEQUENO AUDITÓRIO

ENTRADA GERAL: 4 EUROS | ESTUDANTES: 2 EUROS | GRATUITO:
ASSOCIADOS DO CINECLUBE DE JOANE | TÍTULO ORIGINAL:
MR. NOBODY AGAINST PUTIN (ALEMANHA/CHÉQUIA/ DINAMARCA,
2025) | REALIZAÇÃO: DAVID BORENSTEIN E PAVEL TALANKIN
| CLASSIFICAÇÃO: M/12 | DURAÇÃO: 90 MIN

Sinopse: em 2022, quando a Rússia invadiu a Ucrânia, o governo de Vladimir Putin pediu às escolas que exacerbassem o patriotismo e justificassem o ataque perante os alunos. Requeria, para isso, provas de vídeo que mostrassem que tais guias estavam a ser cumpridas. Pavel Talankin, um professor de Karabash, cidade industrial na zona de Chelyabinsk Oblast, passou dois anos a filmar as suas atividades na escola, a forma como a própria escola se foi transformando numa máquina de propaganda e recrutamento para o exército russo.

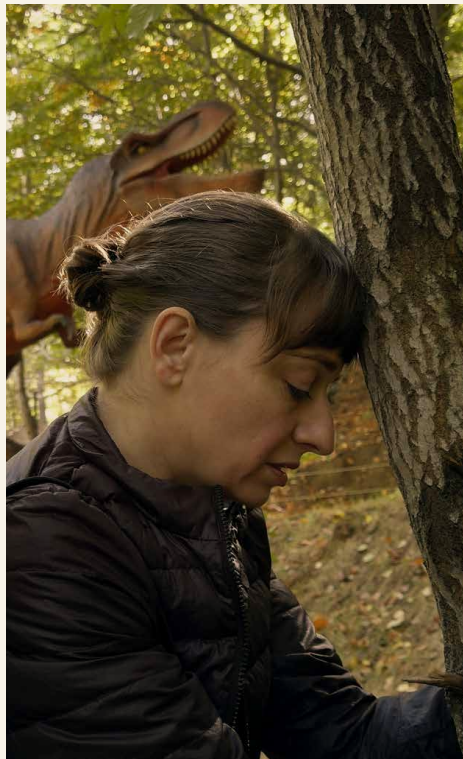

QUINTA 25

KONTINENTAL '25

SESSÃO CINECLUBE DE JOANE

21H45 | CASA DAS ARTES | PEQUENO AUDITÓRIO

ENTRADA GERAL: 4 EUROS | ESTUDANTES: 2 EUROS | GRATUITO:
ASSOCIADOS DO CINECLUBE DE JOANE | GRÃ-BRETANHA/ROMÉLIA/
SUÍÇA/ LUXEMBURGO/BRASIL, 2025) | REALIZAÇÃO: RADE JUDE
| INTERPRETAÇÃO: ESZTER TOMPA, GABRIEL SPAHIU, ADONIS TANȚA,
OANA MARDARE, ȘERBAN PAVLU | CLASSIFICAÇÃO: M/14 | DURAÇÃO:
105 MIN

Sinopse: Orsolya, oficial de justiça em Cluj, na Transilvânia (Roménia), teve como responsabilidade despejar um idoso que ocupava ilegalmente a cave de um prédio antes da sua demolição. Ao perceber que a sua ação levou o pobre senhor ao suicídio, depara-se com uma grande dificuldade em gerir o sentimento de culpa por ter contribuído para a tragédia.

CONFERÊNCIAS





A SEARA NOVA E OS SEUS INTELECTUAIS (1910-1926)

CICLOS DE CONFERÊNCIAS 2026: OS INTELECTUAIS NA
I REPÚBLICA PORTUGUESA

SEXTA 26 - 19H00 | MUSEU BERNARDINO MACHADO
ENTRADA GRATUITA | COM O PROFESSOR DOUTOR LUÍS ANDRADE

O tema do ciclo de conferências promovido pelo Museu Bernardino Machado tem uma flagrante atualidade social e política. No regresso histórico à I República, encontramos muitas questões que se cruzam com os dias de hoje. O debate deste mês vai debruçar-se sobre os intelectuais que assinavam e escreviam na Seara Nova, revista fundada em 1921, "essencialmente doutrinária e crítica, assumidamente com fins pedagógicos e políticos", que reunia intelectuais portugueses da época.

EXPOSIÇÕES





O OUTRO CAMINHO. CAMINHOS DE SANTIAGO: ARTE E TERRITÓRIO DE VILA NOVA DE FAMALICÃO

DE 9 DE JUNHO A 25 DE OUTUBRO | PARQUE DA DEVESA | CASA DO TERRITÓRIO

ENTRADA GRATUITA | INAUGURAÇÃO: 9 DE JUNHO ÀS 18H30

Nesta exposição, convidamo-lo(a) a percorrer os trilhos da história e da memória, a sentir a presença dos peregrinos ao longo dos séculos e a descobrir como o caminho desperta experiências de contemplação, esforço e transformação interior. A viagem continua nas obras de Vítor Machado, Jorge Lopes de Faria e Pedro Gil Vasconcelos, que exploram os Caminhos de Santiago de forma universal - mostrando-nos que cada caminho é também um percurso interior, feito de olhar, sentir e viver.

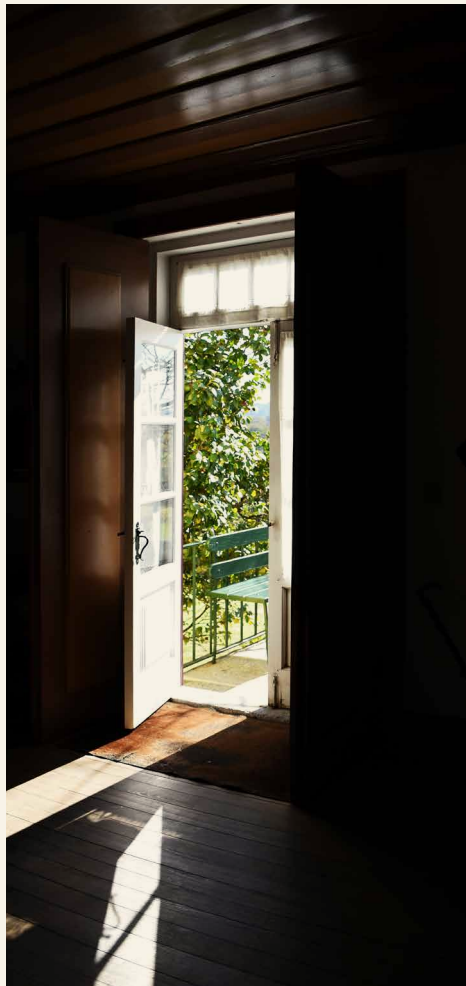

OBJETOS INQUIETOS

ATÉ 30 DE JUNHO | MUSEUS DE FAMILIÇÃO

ENTRADA GRATUITA | HORÁRIO: TERÇA A SEXTA DAS 10H00 ÀS 17H30;
SÁBADO E DOMINGO: DAS 14H30 ÀS 17H30

Nos próximos meses, um objeto selecionado do acervo da Casa Museu Soledade Malvar será transferido temporariamente para outra unidade museológica, onde ficará “escondido” em exposição. O público será convidado a encontrá-lo e tentar adivinhar qual é o objeto itinerante daquele mês. Junho – Casa – Museu de Camilo

DE FAMILIÇÃO PARA O MUNDO... DE COMBOIO HÁ 150 ANOS!

**ATÉ 30 DE JULHO | MUSEU NACIONAL
FERROVIÁRIO-NÚCLEO DE LOUSADO**

ENTRADA GRATUITA

Expressão plástica e escrita dos alunos do concelho do pré-escolar ao ensino secundário.



AQUEDUTOS DE PORTUGAL - ÁGUA E PATRIMÓNIO

DE PEDRO INÁCIO

**ATÉ 24 DE AGOSTO | PARQUE DA DEVESA
| CASA DO TERRITÓRIO**

ENTRADA GRATUITA | CONVERSA COM O AUTOR DA EXPOSIÇÃO ÀS
15H30 NO AUDITÓRIO DA CASA DO TERRITÓRIO

A exposição itinerante resulta de um vasto trabalho de inventário e registo fotográfico iniciado em 2007, com o objetivo de valorizar e divulgar os antigos sistemas de abastecimento de água em Portugal.



AS IMAGENS QUE NOS OLHAM

DE FERNANDO LEMOS

**ATÉ 13 DE SETEMBRO | FUNDAÇÃO CUPERTINO
DE MIRANDA | CENTRO PORTUGUÊS DO
SURREALISMO**

BILHETE GERAL: 7 EUROS | BILHETE SÉNIOR: 5 EUROS | BILHETE
ESTUDANTE: 4 EUROS | BILHETE FAMÍLIA: 15 EUROS | GRATUITO:
CRIANÇAS 0-12 ANOS, ESTUDANTES DE V. N. FAMALICÃO (ATÉ AOS 25
ANOS); TITULARES DO CARTÃO AMIGO FCM/CPS; MANHÃ PRIMEIRA
SEGUNDA DO MÊS

Exposição que assinala o centenário do nascimento de Fernando Lemos, figura incontornável da Arte Portuguesa do Século XX, cuja obra atravessa fronteiras geográficas, linguagens artísticas e campos de pensamento.

Reunindo exclusivamente fotografias realizadas entre 1949 e 1952, período decisivo e fundador da sua obra artística, produzidas num curto, mas intenso intervalo de tempo, apresentam-se um dos núcleos mais singulares da fotografia portuguesa do Século XX e um momento central da experiência surrealista em Portugal.



DIÁRIO/NOTAS E PAISAGENS DE MANUEL JOÃO VIEIRA

**DE SÁBADO 20 DE JUNHO A DOMINGO 27 DE
SETEMBRO | GALERIA MUNICIPAL ALA DA
FRENTE**

ENTRADA GRATUITA | INAUGURAÇÃO: 20 DE JUNHO

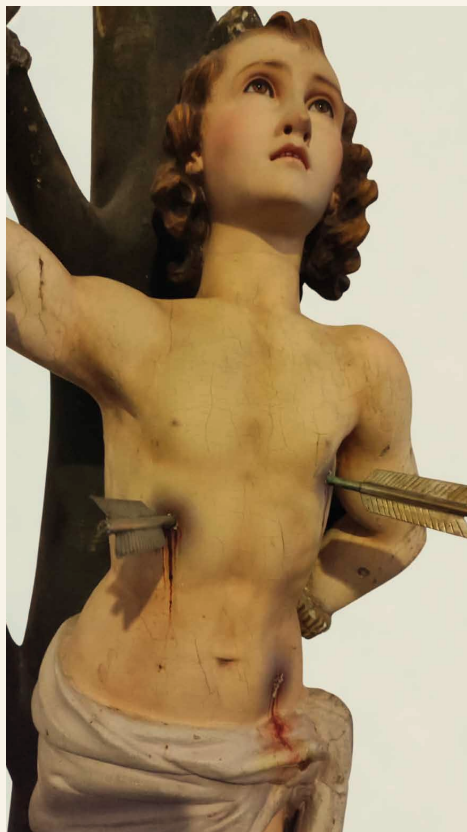

DOS CÉUS À TERRA: SANTOS DE ESPERANÇA

**ATÉ 31 DE OUTUBRO | MUSEU DE ARTE SACRA
DA CAPELA DA LAPA**

ENTRADA GRATUITA | HORÁRIO: TERÇA A SEXTA DAS 10H00 ÀS 13H00
E DAS 14H00 ÀS 17H00

No dia 6 de Janeiro de 2026, o Papa Leão XIV encerrou o Jubileu da Esperança com o fecho da Porta Santa, sublinhando, contudo, a importância de continuarmos peregrinos de Esperança. A esperança cristã assenta numa confiança profunda na providência divina, orientada para o bem eterno e vivida através da fé e da caridade, influenciando a forma de viver e de nos relacionarmos.

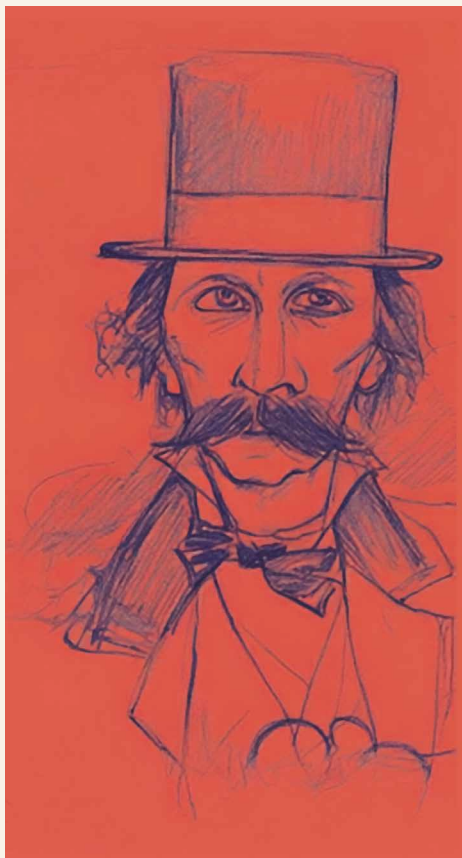

EVOcando CAMILO: ESTUDOS PARA O PORTO ROMÂNTICO OU PARA A BOÊMIA DO ESPÍRITO

**ATÉ 01 DE NOVEMBRO | CASA DE CAMILO.
CENTRO DE ESTUDOS CAMILIANOS**

ENTRADA GRATUITA

A exposição reúne treze estudos, oito desenhos a nanquim e duas aguarelas sobre papel, de Dordio Gomes para a pintura a fresco designada "O Porto Romântico", que se encontra no edifício nobre da Câmara Municipal do Porto.

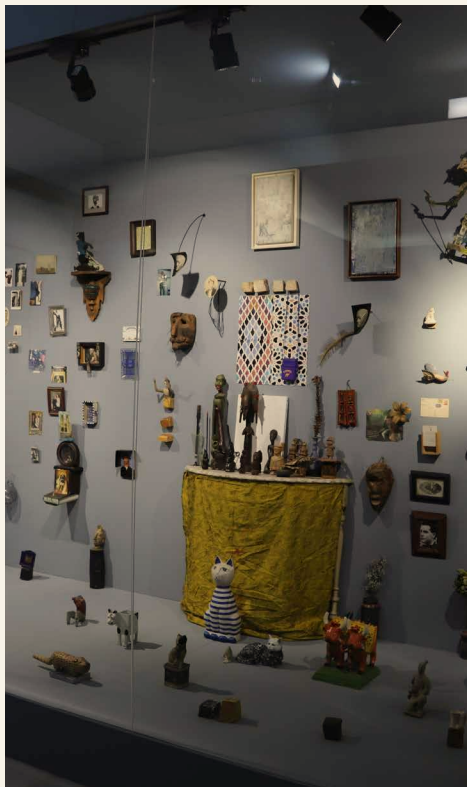

ESPAÇO MÁRIO CESARINY

PERMANENTE | FUNDAÇÃO CUPERTINO DE MIRANDA | CENTRO PORTUGUÊS DO SURREALISMO

ENTRADA GRATUITA | HORÁRIO: SEGUNDA A SEXTA DAS 10H00 ÀS 12H30 E 14H00 ÀS 18H00. SÁBADOS, DOMINGOS E FERIADOS: 10H00 ÀS 13H00 E 14H00 ÀS 18H00

Mário Cesariny nasceu em Lisboa a 9 de agosto de 1923 e faleceu a 26 de novembro de 2006. Foi poeta, pintor, tradutor e considerado um dos grandes mestres do Surrealismo Português. O artista proporcionou a incorporação, por compra, doação e legado de uma grande parte do seu património artístico e documental, à Fundação Cupertino de Miranda, detentora do recheio da casa do artista na Rua de Basílio Teles em Campolide, Lisboa.



TORRE LITERÁRIA

PERMANENTE | FUNDAÇÃO CUPERTINO DE MIRANDA | CENTRO PORTUGUÊS DO SURREALISMO

ENTRADA: BILHETE GERAL: 7 EUROS | SÉNIOR: 5 EUROS
| ESTUDANTES: 4 EUROS | GRATUITO: CRIANÇAS 0-12 ANOS E ESTUDANTES DE VILA NOVA DE FAMALICÃO (ATÉ AOS 25 ANOS);
TITULARES DO CARTÃO AMIGO FCM/CPS; MANHÃ DA 1ª SEGUNDA-FEIRA DO MÊS | HORÁRIO: SEGUNDA A SEXTA: 10H00 ÀS 12H30 E 14H00 ÀS 18H00; SÁBADOS, DOMINGOS E FERIADOS: 10H00 ÀS 13H00 E 14H00 ÀS 18H00

O título da exposição "Louvor e Simplificação da Literatura Portuguesa" é um decalque do título de um poema do poeta surrealista português Mário Cesariny, cujo acervo documental e artístico está na posse da Fundação Cupertino de Miranda.



TEMPO, ESPAÇO E SER TERRITÓRIO DE V. N. FAMILICÃO

**PERMANENTE | PARQUE DA DEVESA
| CASA DO TERRITÓRIO**

ENTRADA GRATUITA | HORÁRIO: TERÇA A QUINTA: 09H30 ÀS 13H00 E
DAS 14H00 ÀS 17H30; SÁBADOS, DOMINGOS E FERIADOS: 14H30 ÀS
17H30 | CASADOTERRITORIO@FAMALICAO.PT | 252 374 184

O território de Vila Nova de Famalicão é, hoje, o resultado de uma longa evolução ao longo dos tempos. A exposição dá a conhecer as diversas áreas que compõem o território e os seus contributos para a construção de uma identidade famalicense.



MÁRIO CESARINY, CRUZEIRO SEIXAS, JÚLIO E FERNANDO LEMS

**PERMANENTE | FUNDAÇÃO CUPERTINO
DE MIRANDA | CENTRO PORTUGUÊS
DO SURREALISMO**

ENTRADA GRATUITA | HORÁRIO: SEGUNDA A SEXTA: 10H00 ÀS 12H30 E
14H00 ÀS 18H00; SÁBADOS, DOMINGOS E FERIADOS: 10H00 ÀS 13H00
E 14H00 ÀS 18H00

O Centro Português do Surrealismo conta no seu acervo, datado maioritariamente do século XX, com uma importante coleção de obras de arte, sendo esta composta predominantemente por artistas surrealistas.



ANNA PLÁCIDO
Não há coração mais nobre,

Deu-me V. muita satisfação facultando-me a honra de fazer condecoradamente nos elevados dotes da alma de Camilo. [...] mais dedicado ao seu desinteresse, nem mais condescido pelas misérias e designações éticas. Se, assim como a glória o tem bafejado, ele encontrasse fortuna pelo seu honrado e laborioso trabalho, quantos benefícios não teria espalhado esta mão desdévica, que tantos ódios hidrófobos, por inveja, tentam morder!... E, ainda assim, a sua divisa é fazer o bem pelo bem, sem esperar recompensas, além da satisfação íntima de cumprir uma boa ação. Quantos infelizes sem pão têm batido a esta porta, e Camilo está sempre pronto para pedir aos seus amigos que empreguem estes desgraciados e os salvem da miséria!... E não está pronto só para socorrer os conhecidos; tem empregado muitos, que nunca viv!

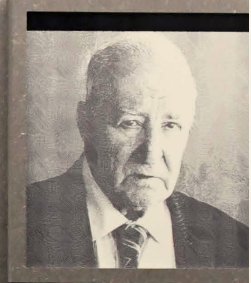

RICARDO JORGE
uma espada invencível de combate

Na casa onde na eternidade. Venho também o seu retrato como prova portuguesa. Eu, ap... rosas

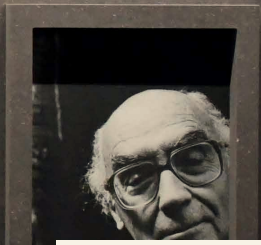

CAMILO: LEITORES, AMORES E HUMORES

PERMANENTE | SEIDE S. MIGUEL | CASA DE CAMILO - MUSEU. CENTRO DE ESTUDOS

ENTRADA GRATUITA: RESIDENTES DE FAMILIÇÃO/CRIANÇAS ATÉ 12 ANOS/GRUPOS ESCOLARES | BILHETE INDIVIDUAL: 5 EUROS | BILHETE PARA GRUPOS (MÍNIMO DE 10 PESSOAS): 3 EUROS

Exposição que assinala a constituição do projeto "Camillo - Rotas do Escritor", iniciativa que resulta da parceria cultural com instituições do Porto, Braga e Ribeira de Pena. É composta por três núcleos: depoimentos de personalidades sobre a vida, a obra e o Museu de Seide; a obra "Amor de Perdição", as suas adaptações cinematográficas e traduções noutras línguas; e lugares por onde o romancista peregrinou e que lhe serviram de inspiração e criação literária.

S
 u
 de,
 a força
 reserva
 vedado.

DESPORTO



MOVE-TE

ATÉ 10 DE JULHO | FREGUESIAS DE VILA NOVA DE FAMALICÃO

CONSULTE TODA A PROGRAMAÇÃO EM WWW.FAMALICAODESPORTIVO.PT

Famalicao volta a proporcionar momentos de atividade física ao ar livre em dezenas de espaços públicos do concelho. O "Move-te" regressa no dia 30 de maio, com mais de 260 aulas gratuitas, para todas as idades, a decorrer nos parques e freguesias do concelho. O programa procura promover a atividade física ao ar livre e, dessa forma, incutir hábitos de saúde e bem-estar.



DE QUINTA 04 A DOMINGO 28
TORNEIO OLIVEIRENSE
09H00 | OLIVEIRA SANTA MARIA
| CAMPO DE RIBES

ORGANIZAÇÃO: AD OLIVEIRENSE 1952

SÁBADOS 06, 13, 20 E 27
AULAS DE TAI-CHI

09H00 | PARQUE DA DEVEVA
| EXTERIOR

ENTRADA GRATUITA | PÚBLICO ALVO: GERAL
| DINAMIZAÇÃO: ASSOCIAÇÃO PORTUGUESA
DE TAI CHI DA FAMÍLIA YANG | INSCRIÇÕES:
WWW.PARQUEDADEVESA.COM

SÁBADO 06 E DOMINGO 7
TORNEIO UD
CALENDÁRIO

09H00 | CALENDÁRIO
| COMPLEXO DESPORTIVO

ORGANIZAÇÃO: UNIÃO DESPORTIVO
DE CALENDÁRIO

SÁBADO 06
3H BTT AVIDOS

16H00 | AVIDOS | PARQUE FLUVIAL

ORGANIZAÇÃO: ACURA

SÁBADO 06
IIª GALA DE
KICKBOXING E ARJ -
DRAGONCOMBAT II

16H30 | RIBEIRÃO | CENTRAL PARK

ORGANIZAÇÃO: DRAGONCLUB

DOMINGO 07
TRAIL RIBEIRA
DE GEREM

09H00 | AVIDOS | PARQUE FLUVIAL

ORGANIZAÇÃO: ACURA

QUARTA 10
GRAL ATHLETICS KIDS

10H00 | AVIDOS | COMPLEXO
DESPORTIVO JOSÉ DA COSTA
RODRIGUES

ORGANIZAÇÃO: GRAL

QUARTA 10
3º CONTRARRELÓGIO
ANTONINO

10H00 | ESMERIZ | MOINHO
DE SÃO MARÇAL

ORGANIZAÇÃO: ASSOCIAÇÃO DESPORTIVA
MONT BLUE TEAM

SEXTA 12 E SÁBADO 13
CAMPEONATO
DISTRITAL DE 3X3
SUB13

09H00 | PARQUE DA JUVENTUDE

ORGANIZAÇÃO: ASSOCIAÇÃO DE
BASQUETEBOL DE BRAGA

SÁBADO 13
TORNEIO FILIPE VALE

09H00 | BAIRRO | CAMPO DA RIBEIRA

ORGANIZAÇÃO: BAIRRO FUTEBOL CLUBE

DOMINGO 14
15º GRANDE PRÉMIO
BERNARDINO
MACHADO

10H00 | VILA NOVA DE FAMILIÇÃO
| PARQUE DA JUVENTUDE

SÁBADO 20
18ª CORRIDA POPULAR
DE GAVIÃO

18H00 | GAVIÃO | POLIDESPORTIVO
DAS RIBEIRAS

SÁBADO 27
24H BTT

12H00 | LOURO | LOUROPEL

ORGANIZAÇÃO: AMIGOS DO PEDAL

DE 29 DE JUNHO A 3 DE JULHO
NEXT PLAY
BASQUETEBOL CAMP
VILA NOVA DE FAMILIÇÃO | PARQUE
DA JUVENTUDE

OS TRÊS DA VIDA AIRADA

CINEMA

**QUINTA 18 - 14H30 | BIBLIOTECA MUNICIPAL CAMILO
CASTELO BRANCO**

SESSÃO GRATUITA SUJEITA A CONFIRMAÇÃO: 252 312 699

| REALIZAÇÃO DE PERDIGÃO QUEIROGA

Uma comédia ambientada na nova Lisboa moderna dos anos 50 e em que acompanhamos as aventuras e desventuras de um trio de amadores de teatro.

TERÇAS 16 E 23 E SEGUNDA 29

OS SANTOS POPULARES

OFICINA

10H30 E 14H30 | RIBEIRÃO | POLO DA BIBLIOTECA

SESSÃO GRATUITA | INSCRIÇÕES: 252 494 107

Neste mês vamos celebrar os santos populares, fazendo um manjerico com material reciclado.





DIVERSOS

ENTRE GRADES E POEMAS: CAMILO E O MUNDO MONÁSTICO - ABADESSADO

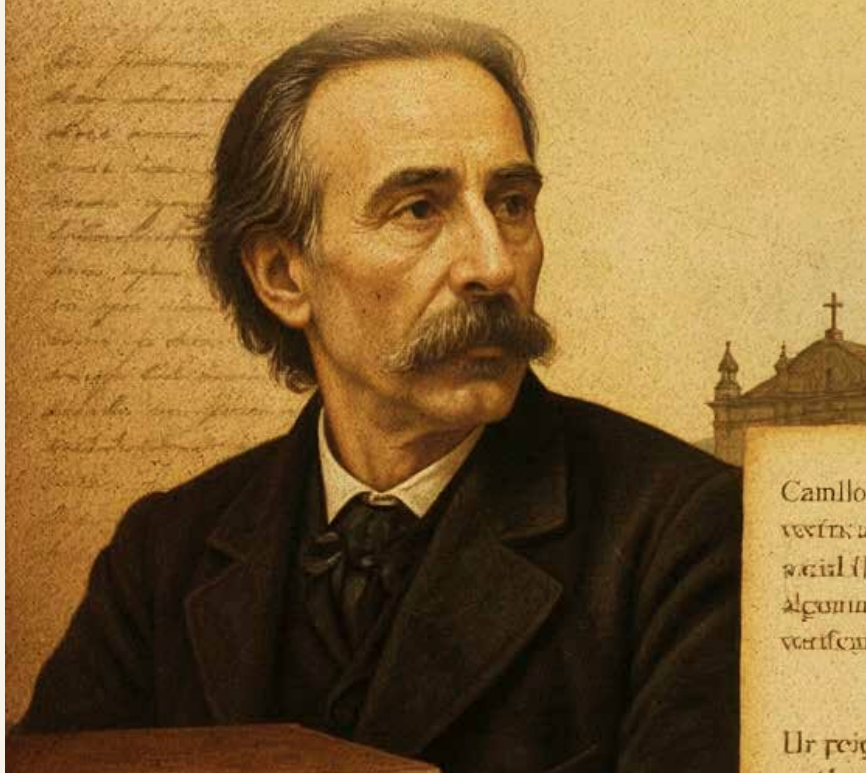

SÁBADO 20 - 15H00 | SEIDE | CASA DE CAMILO - MUSEU

ENTRADA GRATUITA

Camilo conhecia profundamente a vida monástica e os costumes dos conventos femininos do Porto, como o de S. Bento de Avé-Maria, onde terá vivido um romance com a freira Isabel Vaz Mourão. Frequentava os abadessados, eventos culturais realizados durante a eleição de uma abadessa, que duravam três dias e reuniam poetas, familiares e figuras da sociedade junto aos conventos. Nessas ocasiões, eram declamados versos dedicados às freiras, muitas vezes acompanhados por música, vinho do Porto e doces conventuais. O evento recriará um abadessado autêntico, com interpretação de poemas de Camilo por Aurelino Costa, além de provas de vinhos e doces oferecidos por várias adegas e mosteiros parceiros.



era um conhecedor das
tamletum e die sua
ludes. Bene s' avarhar
das sua cheta para
rmea teo meam.

prio in un fingunteder

CAMILO CASTELO BRANCO 200 ANOS DEPOIS

1825 \ 2025

Sérgio Guimarães de Sousa
Laura Ciochirá-Carasevici
Luciene Marie Pavanelo
Antonio Augusto Nery
André Cornia de Sá
Patrícia da Silva Cardoso
organização

Casa de Camilo – Centro de Estudos

SEGUNDA 01

CAMILO CASTELO BRANCO, 200 ANOS DEPOIS

APRESENTAÇÃO DO LIVRO

17H30 | SEIDE | CASA DE CAMILO

ENTRADA GRATUITA

Este livro reúne um conjunto de comunicações apresentadas no Congresso Internacional "Camilo Castelo Branco, 200 anos depois", um dos eventos-chave das comemorações do bicentenário de nascimento do escritor, que ocorreu no Centro de Estudos, em 2025. Esta é a oportunidade para reapreciar o vasto legado camiliano e o valor excepcional das investigações em torno da obra do grande escritor.



DOMINGO 14

PAUSA PARA LER

CLUBE DE LEITURA

15H00 | PARQUE DA DEVESA

INSCRIÇÕES: GERAL@BIBLIOTECACAMILOCASTELOBRANCO.ORG

| ORIENTAÇÃO: CAROLINA FIGUEIRA

Neste clube não há livros obrigatórios e cada pessoa escolhe o que quiser ler, ao seu ritmo, em silêncio, num ambiente tranquilo e em contacto com outros leitores. Faz uma pausa, traz o teu livro e vem ler connosco.

MOSTRAS COMUNITÁRIAS

VILARINHO DAS CAMBAS | SEXTA 19, SÁBADO 20 E
DOMINGO 21

GAVIÃO E BAIRRO | SÁBADO 20

VERMOIM | SEXTA 26 E SÁBADO 27

LANDIM | SÁBADO 27

CABEÇUDOS E ESMERIZ | SÁBADO 27 E DOMINGO 28



VAI À VILA

PRAÇA D. MARIA II | MERCADOS URBANOS

SÁBADO 20

MERCADO DESPORTO ADAPTADO

SÁBADO 27 E DOMINGO 28

MERCADO DAS MÃOS



SEXTA 19 COPPÉLIA

CLUBE DE LEITURA

**21H00 | RIBEIRÃO | AUDITÓRIO
DO AGRUPAMENTO DE ESCOLAS**

ENTRADA GRATUITA | GRUPO: AN-DANÇA

Um espetáculo de ballet, com um tema cómico-romântico para ver e chorar por mais. A história decorre numa pequena vila, onde vive o misterioso fabricante de brinquedos, o Dr. Coppélius um inventor excêntrico que criou uma boneca de aparência humana, chamada Coppélia, que é tão realista que todos acreditam ser uma jovem real.

DE SEXTA 19 A DOMINGO 21

MIXING ART V

**10H00 | RIBEIRÃO | PARQUE DE LAZER
E AVENIDA DO RIO VEIRÃO**

ENTRADA GRATUITA | ORGANIZAÇÃO: ESCOLA PROFISSIONAL CIOR E JUNTA DE FREGUESIA DE RIBEIRÃO

Este evento irá promover a interação comunitária, o desenvolvimento pessoal e a valorização do espaço público, através da arte e da cultura. Durante os três dias, poderá desfrutar de uma vasta variedade de atividades, como música, oficinas, dança, luta de espadas, artes circenses, pinturas faciais, modelagem de balões, jogos tradicionais, mercadinho e também navegar em barco viking.



AS CATARINAS E ANA SOFIA COSTA COM REMENDOS VISÍVEIS

2º SESSÃO

SÁBADO 20 - 10H00 | MUSEU DA INDÚSTRIA TÊXTIL DA BACIA DO AVE

INSCRIÇÃO OBRIGATÓRIA COM CONFIRMAÇÃO:

GERAL@MUSEUDAINDUSTRIAETEXTIL.ORG | MÁXIMO DE 10 DE PARTICIPANTES

Promover a sustentabilidade; estimular a criatividade; desenvolver competências de costura e bordado para a prática de técnicas de upcycling (reutilização criativa).

SEXTA 26

NOITE DO CONTO E DA POESIA

21H30 | LEMENHE | SEDE DO GRECULEME

ENTRADA GRATUITA | TEMA: A POESIA POPULAR | AUTORES

SUGERIDOS: LIVRE ESCOLHA | ANIMAÇÃO MUSICAL: GRUPO DE CAVAQUINHOS DO LIBERDADE F.C.

A "Noite do Conto e da Poesia" é uma iniciativa cultural, que promove sessões mensais de partilha literária e música ao vivo em várias freguesias. O evento foca-se na celebração da língua portuguesa, autores lusófonos e temas sazonais.



SÁBADO 27

PIQUENIQUE COMUNITÁRIO

12H00 | BENTE | PARQUE DE LAZER DE BENTE

INSCRIÇÕES E INFORMAÇÕES NA JUNTA DE FREGUESIA DA SUA ÁREA DE RESIDÊNCIA

Concurso Gastronómico: Patanisca com Tradição.



SÁBADO 27

VISITA AO TERRITÓRIO: CASTELÕES

**14H00 | PARQUE DA DEVESA | CASA DO
TERRITÓRIO (PONTO DE ENCONTRO)**

ENTRADA GRATUITA | INSCRIÇÕES ATÉ 23 DE JUNHO EM
WWW.PARQUEDADEVESA.COM

No âmbito da exposição itinerante “Aquedutos de Portugal – Água e Património”, será promovida uma visita ao território dedicada ao Aqueduto de Castelões, em Vila Nova de Famalicão, proporcionando um contacto direto com este relevante exemplar do património hidráulico local.

Esta visita pretende valorizar e dar a conhecer o Aqueduto de Castelões, enquadrando-o no contexto mais amplo dos sistemas históricos de abastecimento de água em Portugal, promovendo simultaneamente a sensibilização para a importância da preservação do património cultural da água.



ATÉ 31 DE DEZEMBRO

ESCAPE ROOM “O LEGADO DO PRESIDENTE”

MUSEU BERNARDINO MACHADO

ENTRADA GRATUITA

Em tempos, Bernardino Machado, antecipava que o País estaria em risco e que um grupo de conspiradores ameaçava a liberdade dos cidadãos. O Presidente da República deixou uma carta a um dos seus 19 filhos, contendo pistas para proteger a nação. que o país pudesse ser protegido, quase como se de uma premonição se tratasse. O desafio deste Escape Room é recuperar essa carta secreta e descobrir a “CHAVE” escondida no seu gabinete.

Os participantes têm 45 minutos para impedir a conspiração, recorrendo à curiosidade, inteligência e espírito de progresso.

CRIANÇAS

GINCANA EM FAMÍLIA

DEVESA EM FAMÍLIA

DOMINGO 28 - 10H00 | PARQUE DA DEVESA

ENTRADA GRATUITA | PÚBLICO ALVO: FAMÍLIA COM CRIANÇAS (DOS 5 AOS 10 ANOS)

| INSCRIÇÕES ATÉ 25 DE JUNHO EM WWW.PARQUEDADEVESA.COM

Uma atividade dinâmica projetada para integrar o exercício físico e a natureza num ambiente acolhedor para todas as idades. Através de estações que permitem exercícios conjuntos, incentivamos o apoio mútuo, a competição saudável e momentos de alegria entre familiares.







UMA CRIANÇA É UMA CRIANÇA É UMA CRIANÇA

HORA DO CONTO

**SEGUNDA A SEXTA - 11H00 E 14H00 | LOUSADO
| POLO DA BIBLIOTECA**

PÚBLICO-ALVO: 1º CEB | AUTORA: SARA O'LEARY | INSCRIÇÕES:
252 492 983

Uma após outra, as crianças partilham as perguntas que os outros não param de lhes fazer. Mas são perguntas tão cansativas...



A ARANHA MUITO OCUPADA

LETRINHAS PARA BEBÉS

**SEGUNDA, TERÇAS E SEXTAS - 10H15 | RIBEIRÃO
| POLO DA BIBLIOTECA**

PÚBLICO-ALVO: CRECHE | AUTOR: ERIC CARLE | INSCRIÇÕES:
252 494 107

Uma aranha começa a tecer a sua teia. Ao longo do processo, alguns animais da quinta aparecem, tentando captar a sua atenção, mas ela está tão concentrada no seu trabalho que os ignora.



O ARTISTA QUE PINTOU UM CAVALO AZUL

LETRINHAS PARA BEBÉS

**DE TERÇA A QUINTA - 10H30 | RIBA DE AVE
| POLO DA BIBLIOTECA**

PÚBLICO-ALVO: CRECHE | AUTOR: ERIC CARLE | INSCRIÇÕES:
252 981 620

Um texto muito simples para os pequenos leitores que se vão familiarizando com uma nova uma gama cromática, com animais domésticos e selvagens, pintados com traços e cores pouco convencionais, dando imaginação para a importância da liberdade criativa.



LEITURAS NO JARDIM

HORA DO CONTO

DE TERÇA A QUINTA - 10H30 E 14H30 | RIBA DE AVE | PÓLO DA BIBLIOTECA

PÚBLICO-ALVO: PRÉ-ESCOLAR E 1º CEB | INSCRIÇÕES: 252 981 620

No espaço exterior da Biblioteca, as histórias ganham vida. A partir da leitura de um livro aleatório, as crianças são convidadas a imaginar, a fazer perguntas e a expressar ideias. Os contributos serão reunidos numa tela coletiva, para expor na biblioteca.



O GRUFALÃO

HORA DO CONTO

TERÇA A QUINTA - 10H30 E 14H30 | JOANE E RIBÁ DE AVE | POLO DA BIBLIOTECA

PÚBLICO-ALVO: PRÉ-ESCOLAR E 1º CEB | AUTORES: JULIA DONLADSON E AXEL SCHEFFLER | INSCRIÇÕES: JOANE: 252 993 757; RIBÁ DE AVE: 252 981 620

Aventura-te pelo bosque escuro e frondoso e descobre o que acontece quando um rato muito esperto se vê frente a frente com uma raposa, uma coruja, uma cobra e um grufalão comilão...

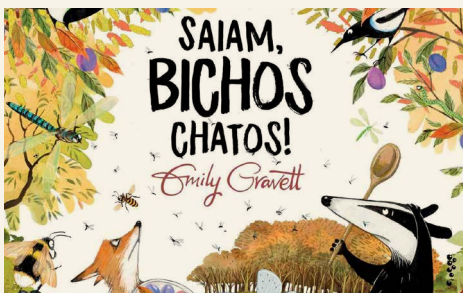

SAIAM, BICHOS CHATOS

HORA DO CONTO

DE TERÇA A QUINTA - 10H00 | LOUSADO | POLO DA BIBLIOTECA

PÚBLICO-ALVO: PRÉ-ESCOLAR | AUTORA: EMILY GRAVETT | INSCRIÇÕES: 252 492 983

O Pedro não consegue ler o seu livro de receitas enquanto o bosque tiver insetos e bicharocos que perturbam a paz..., mas sem estes animaizinhos irritantes quem polinizará as plantas e árvores ou limpará os cocós do chão?

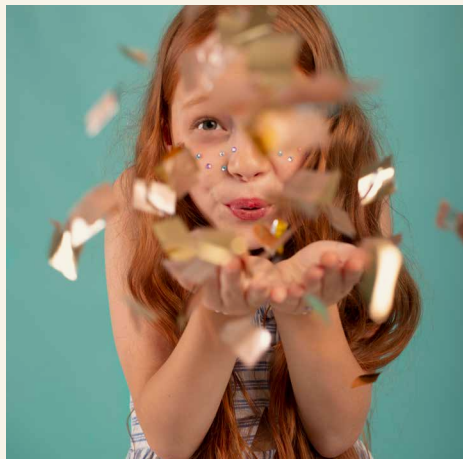

MAGIA NO DIA DAS CRIANÇAS

SEGUNDA 01 - 18H00 | RIBEIRÃO | JUNTA DE FREGUESIA

ENTRADA GRATUITA

Um espetáculo de magia, para miúdos e graúdos, celebrando o Dia da Criança com o mágico Luís Barroso.



ESTA ÁRVORE É MINHA (NÃO TE APROXIMES)!

HORA DO CONTO

DE TERÇA A SEXTA - 10H30 E 14H30 | BIBLIOTECA MUNICIPAL CAMILO CASTELO BRANCO

PÚBLICO-ALVO: PRÉ-ESCOLAR E 1º CEB | AUTOR: OLIVIER TALLEC | INSCRIÇÕES: 252 494 107



VAMOS CONSTRUIR O COELHO-BRAVO

DEVESA EM FAMÍLIA

**DOMINGO 14 - 15H00 | PARQUE DA DEVESA
| SERVIÇOS EDUCATIVOS**

ENTRADA GRATUITA | COM MAR DE EXPERIÊNCIAS | PÚBLICO ALVO:
FAMÍLIA COM CRIANÇAS (DOS 5 AOS 12 ANOS) | INSCRIÇÕES ATÉ 11 DE
JUNHO EM WWW.PARQUEDADEVESA.COM

Vamos construir um Coelho-bravo com plásticos recolhidos na praia, e conhecer este animal do parque, discreto, mas fascinante! Descubra os seus hábitos e curiosidades. Participa nesta atividade criativa e surpreende-te com a biodiversidade do Parque da Devesa!



UMA BALEIA NA BANHEIRA

LETRINHAS PARA BEBÉS

**TERÇAS 16 E 30 - 10H30 | BIBLIOTECA
MUNICIPAL CAMILO CASTELO BRANCO**

PÚBLICO-ALVO: CRECHE | AUTORA: SUSANNE STRASSER | INSCRIÇÕES:
252 312 699

A baleia adora a paz e o sossego da hora do banho, mas... a tartaruga o castor e o flamingo estão desejosos de saltar para dentro de água com ela!



NÃO ABRAS ESTE LIVRO

HORA DO CONTO E OFICINA

**DIAS 17, 19 E 25 - 10H30 E 14H30 | RIBEIRÃO
| POLO DA BIBLIOTECA**

PÚBLICO-ALVO: PRÉ-ESCOLAR E 1º CEB | AUTOR: ANDY LEE
| INSCRIÇÕES: 252 494 107

Uma personagem cheio de humor, que implora aos leitores que não virem a página. Hilariante e cativante, do início ao fim, para leitores de todas as idades.



CRIATURAS DO MAR

LEITURAS EM FAMÍLIA

SÁBADO 20 - 10H30 E 14H30 | BIBLIOTECA MUNICIPAL CAMILO CASTELO BRANCO

PÚBLICO-ALVO: FAMÍLIAS | INSCRIÇÕES: 252 312 699

A partir da leitura do livro, as famílias são convidadas a explorarem e a criarem peças em materiais reciclados, inspirados no universo do mar, que darão forma a uma instalação artística coletiva.



URSO

LEITURAS EM FAMÍLIA

SÁBADO 27 - 10H30 | BIBLIOTECA MUNICIPAL CAMILO CASTELO BRANCO

PÚBLICO-ALVO: FAMÍLIAS | AUTORA: NATALIA SHALOSHVILI
| INSCRIÇÕES: 252 312 699

Este é o Urso. O Urso adora passar tempo sozinho no seu próprio banco. Mas é então que chega a raposa.



INFÂNCIA PERDIDA E UMA SACOLA VAZIA

ATÉ 30 DE JUNHO | MUSEU DA INDÚSTRIA TÊXTIL DA BACIA DO AVE

ENTRADA GRATUITA, PERANTE MARCAÇÃO | INSCRIÇÃO OBRIGATÓRIA COM 5 DIAS DE ANTECEDÊNCIA, EM

GERAL@MUSEUDAINDUSTRIAETEXTIL.ORG | MÍNIMO DE 10 E MÁXIMO DE 25 DE PARTICIPANTES

Visita orientada focada no trabalho infantil na zona da Bacia do Ave, seguida de uma atividade mais prática.

**CASA - MUSEU DE CAMILO
| CENTRO DE ESTUDOS**

Av. de S. Miguel, n. 758
4770-631, Seide S. Miguel

252 327 186 (Casa de Camilo)
252 309 750 (Centro de Estudos)
www.camilocastelobranco.org
geral@camilocastelobranco.org

CENTRO DE ESTUDOS: Segunda a sexta:
10h00 às 17h30. Encerra aos fins de
semana, feriados nacionais, sábado de
Páscoa, 24 e 31 de dezembro.

MUSEU: Terça a sexta: 10h00 às 17h30.
Sábado e domingo: 10h30 às 12h30 e 14h30
às 17h30.

Encerra às segundas e feriados nacionais,
sábado de Páscoa, 24 e 31 de dezembro.

CASA-MUSEU SOLEDADE MALVAR

Av. 25 de Abril, n. 104,
4760-101 VNF

Tel: 252 318 091
soledademalvar@famaliao.pt
Encerrado temporariamente.

MUSEU BERNARDINO MACHADO

R. Adriano Pinto Basto, n. 79
4760-114 VNF

Tel: 252 377 733
museu@bernardinomachado.org
www.bernardinomachado.org

Terça a sexta: 10h00 às 17h30
Sábado e domingo: 14h30 às 17h30.

Encerra às segundas e feriados nacionais,
sábado de Páscoa, 24 e 31 de dezembro.

**MUSEU DA FUNDAÇÃO
CUPERTINO DE MIRANDA
| CENTRO PORTUGUÊS
DO SURREALISMO**

Praça D. Maria II
4760-111 VNF

Tel: 252 301 650
www.cupertino.pt
museu@fcm.org.pt
geral@fcm.org.pt

Segunda a sexta: 10h00 às 12h30 e 14h00
às 18h00; sábados, domingos e feriados
10h00 às 13h00 e das 14h00 às 18h00.

Encerra 01 de Janeiro; 01 de maio; domingo
de Páscoa; 24, 25 e 31 de dezembro.

**MUSEU DE CERÂMICA ARTÍSTICA
DA FUNDAÇÃO CASTRO ALVES**

R. Comendador Castro Alves, n. 391
4765-053 Bairro VNF

Tel: 252 931 053
fundacao@fundacaocastroalves.org
www.fundacaocastroalves.org

Segunda a sexta: 10h00 às 12h00 e
14h00 às 17h00; sábado: 15h00 às 18h00
(mediante marcação prévia). Encerra aos
fins de semana e feriados.

**MUSEU DA CONFRARIA DE
NOSSA S^a DO CARMO**

Largo de Nossa Senhora
do Carmo

4775-418, Lemenhe
Tel: 967 323 979
senhoradocarmo@sapo.pt
Visitas mediante marcação prévia.

**MUSEU DE ARTE SACRA
DA CAPELA DA LAPA**

Largo Tinoco de Sousa
4760-108 VNF

Tel: 252 320 900
museuartesacra@famaliao.pt
Terça a sexta: 10h00 às 13h00 e 14h00
às 17h00. Encerra às segundas, fins de
semana e feriados nacionais, sábado de
Páscoa, 24 e 31 de dezembro.

**MUSEU DA INDÚSTRIA TÊXTIL
DA BACIA DO AVE**

R. José Casimiro da Silva, Outeiro
4760-355, Calendário VNF

Tel: 252 313 986
geral@museudaindustriatextil.org
www.museudaindustriatextil.org
Terça a sexta: 10h00 às 17h30
Sábado e domingo: 14h30 às 17h30.
Encerra às segundas e feriados nacionais,
sábado de Páscoa, 24 e 31 de dezembro.

MUSEU DA GUERRA COLONIAL

Famalicao Central Parque
- Lote 35 A, 4760-673 Ribeirão VNF

Tel: 252 217 998
info@museuguerracolonial.pt
www.museuguerracolonial.pt
Terça a sexta: 10h00 às 17h30
Sábado: 14h30 às 17h30. Domingo sob
marcação.

Encerra às segundas e feriados nacionais,
sábado de Páscoa, 24 e 31 de dezembro.

MUSEU DO AUTOMÓVEL

Famalicao Central Parque - Lote
48 B, 4760-673 Ribeirão, VNF

Tel: 252 314 045
museudoautomovelfamalicao@gmail.com
Segunda a sexta: 10h00 às 12h30 e 14h30 às
17h30. Encerra ao fim de semana.

**MUSEU NACIONAL FERROVIÁRIO
- NÚCLEO DE LOUSADO**

Largo da Estação de Lousado 2,
4760-623, Lousado, VNF

Tel: 252 458 295
museuferroviario@famaliao.pt
www.fmnf.pt

Terça a sexta: 10h00 às 17h30
Sábado e Domingo: 14h30 às 17h30.

Encerra às segundas e feriados nacionais,
sábado de Páscoa, 24 e 31 de dezembro.

FARMÁCIAS DE SERVIÇO**SEGUNDA 01** Barbosa | Almeida e Sousa**TERÇA 02** Devesa | Bairro**QUARTA 03** Central | Delães**QUINTA 04** Calendário | Ribeirão**SEXTA 05** Valongo | Ribeirão**SÁBADO 06** Gavião | Almeida e Sousa**DOMINGO 07** Barbosa | Bairro**SEGUNDA 08** Devesa**TERÇA 09** Central | Riba d'Ave**QUARTA 10** Calendário | Delães**QUINTA 11** Nogueira | Almeida e Sousa**SEXTA 12** Gavião | Bairro**SÁBADO 13** Barbosa | Delães**DOMINGO 14** Devesa | Riba d'Ave**SEGUNDA 15** Central | Ribeirão**TERÇA 16** Calendário | Almeida e Sousa**QUARTA 17** Nogueira | Bairro**QUINTA 18** Valongo | Delães**SEXTA 19** Barbosa | Riba d'Ave**SÁBADO 20** Devesa | Ribeirão**DOMINGO 21** Central | Almeida e Sousa**SEGUNDA 22** Calendário | Bairro**TERÇA 23** Nogueira | Delães**QUARTA 24** Valongo | Riba d'Ave**QUINTA 25** Gavião | Ribeirão**SEXTA 26** Devesa | Almeida e Sousa**SÁBADO 27** Central | Bairro**DOMINGO 28** Calendário | Delães**SEGUNDA 29** Nogueira | Riba d'Ave**TERÇA 30** Valongo | Ribeirão**CONTACTOS****FARMÁCIA ALMEIDA E SOUSA**Av. 25 de Abril, 88 - Oliveira Sta. Maria
Tel. 252 931 365**FARMÁCIA DE BAIRRO**

Av. Silva Pereira, 121 - Bairro Tel. 252 932 678

FARMÁCIA BARBOSAR. Barão da Trovisqueira, VNF
Tel. 252 302 120**FARMÁCIA DE CALENDÁRIO**

R. da Liberdade, 76 - VNF Tel. 252 378 400/1

FARMÁCIA CAMEIRACp. Mouzinho de Albuquerque, 129 - VNF
Tel. 252 323 819**FARMÁCIA CENTRAL**

Praça D. Maria II, 1326 - VNF Tel. 252 323 214

FARMÁCIA DELÃES

R. da Portela, 270 - Delães Tel. 252 931 216

FARMÁCIA GAVIÃOAv. Eng. Pinheiro Braga, 72 - VNF
Tel. 252 317 301**FARMÁCIA NOGUEIRA**Av. M. Humberto Delgado, 87 - VNF
Tel. 252 310 607**FARMÁCIA RIBA D'AVE**Av. Narciso Ferreira, 98 - Riba de Ave
Tel. 252 982 124**FARMÁCIA RIBEIRÃO**R. Quinta da Igreja, 9 - Ribeirão
Tel. 252 416 482**FARMÁCIA VALONGO**R. Adriano Pinto Basto, 54 - VNF
Tel.: 252 323 294**FARMÁCIA DEVASA**Av. do Brasil 3141, 4760-010 - VNF
Tel.: 252 323 819**CONTACTOS EQUIPAMENTOS
MUNICIPAIS****ARQUIVO MUNICIPAL ALBERTO SAMPAIO**

R. Adriano Pinto Basto

4760-114 V.N.F.

Tel 252 312 661

arquivomunicipal@famaliacao.pt

Horário: segunda a quinta das 9h00 às 17h30; sexta das 9h00 às 11h30

**BIBLIOTECA MUNICIPAL CAMILO CASTELO
BRANCO**Av. Dr. Carlos Bacelar Ap. 154, 4761-925, V.N.F.
Tel. 252 312 699

geral@bibliotecacamilocastelobranco.org

www.bibliotecacamilocastelobranco.org

Horário: segunda das 14h00 às 19h30;

terça a sexta das 10h00 às 19h30;

sábado das 10h00 às 13h00 e 14h00
às 17h00

Polo de Joane: 252 993 757

Polo de Lousado: 252 492 983

Polo de P. de Saramagos: 252 992 045

Polo de Riba de Ave: 252 981 620

Polo de Ribeirão: 252 494 107

CÂMARA MUNICIPAL DE V.N. FAMILIÇÃO

Praça Álvaro Marques

4764-502 V.N.F.

Tel 252 320 900 | 252 323 751 (Fax)

camaramunicipal@famaliacao.pt

www.famaliacao.pt

CASA DA JUVENTUDE

R. Manuel Pinto de Sousa, 146

4760-155 V.N.F.

Tel 252 314 582/3

casadajuventude@famaliacao.pt

www.juventudedefamaliacao.org

Horário: segunda a quinta: 10h00 às 18h00

sábado: marcação prévia para os espaços
requisitáveis**CENTRO DE ESTUDOS CAMILIANOS**

Av. de S. Miguel, 758

4770-631 S. Seide S. Miguel

Tel. 252 309 750

Horário: Segunda a sexta: 10h00 às 17h30.

Encerra aos fins de semana, feriados

nacionais, sábado de Páscoa, 24 e 31 de
dezembro; Biblioteca (segunda a sexta)
10h00 às 17h15**CASA DAS ARTES**

Av. Dr. Carlos Bacelar

4760-103 V.N.F.

Tel: 252 371 297 | 252 371 298 F 252 371 299

casadasartes@famaliacao.pt

blog: www.casadasartes.blogspot.com

bilheteira:

casadasartesvnf.bol.pt

Horários: Terça a Quinta das 10h00 às
19h00; sexta das 10h00 às 19h00 e 20h30
às 22h30.Nos sábados, domingos e feriados em que
haja espetáculos, a bilheteira abrirá uma
hora antes do seu início e encerrará uma
hora depois.**VISITAS GUIADAS:****Escolas e instituições:** segunda semana
de cada mês, às segundas;**Famílias:** primeiro domingo de cada mês.Contacto para informações e inscrições:
anaportilho@famaliacao.pt**PARQUE DA DEVASA**

Rua Fernando Mesquita - Antas, 2453 - D

4760-034 V.N.F.

parquedadevasa@famaliacao.pt

www.parquedadevasa.com

CASA DO TERRITÓRIO

Tel: 252 374 184

casadoterritorio@famaliacao.pt

Serviços Educativos: 252 317 200

sedevasa@famaliacao.pt

Hortas Urbanas: 252 315 194

hufa@famaliacao.pt

GALERIA MUNICIPAL ALA DA FRENTE

Palacete Barão da Trovisqueira

R. Adriano Pinto Basto, 79

4760-114 V.N.F.

aladafrentegaleria@famaliacao.pt

Tel. 252 320 900

Horário: terça a sexta: 10h00 às 17h30

sábado e domingo das 14h30 às 17h30

POSTO DE TURISMO

Praça D. Maria II

4760-111 V.N.F.

Tel. 252 320 964

famaliacoturismo@famaliacao.pt

Horário: segunda a quinta: 09h00 às 18h00

sexta: 09h00 às 12h00

LOJA DE TURISMO

Praça D. Maria

4760-111 V.N.F.

Tel. 252 315 950

lojainterativa@famaliacao.pt

Horário: segunda a sábado 10h00 às 18h00

HORTAS URBANAS DE FAMILIÇÃO

Av. dos Descobrimentos

Tel.: 252 320 970

hufa@famaliacao.pt



municipio_de_famalicao



Instagram

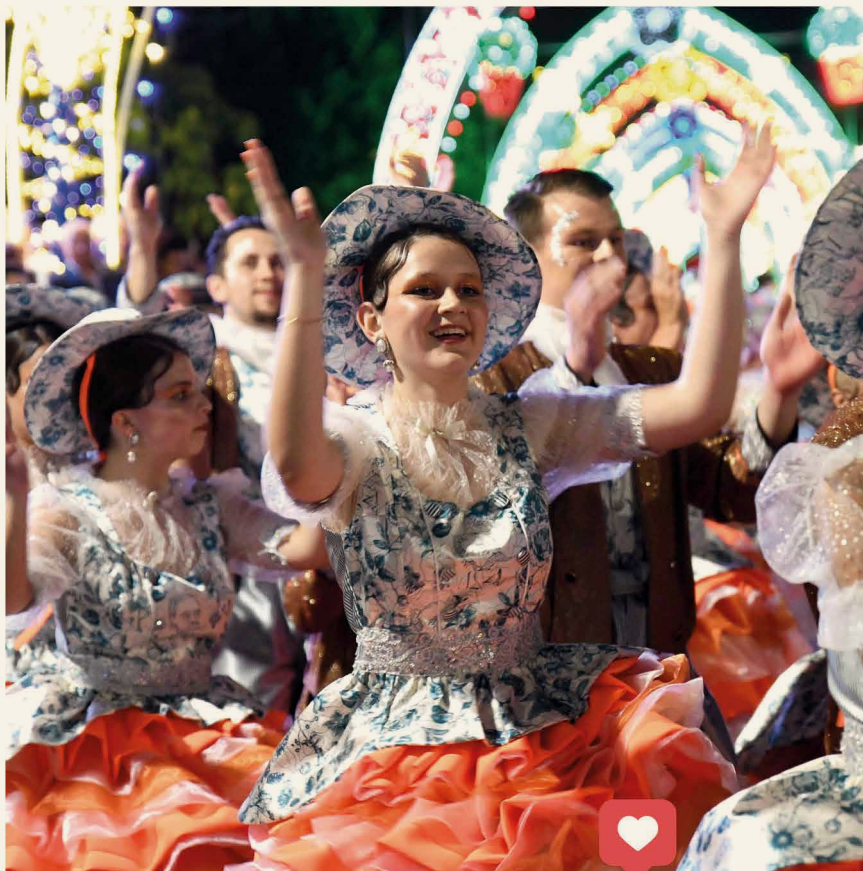

SEGUI O MUNICÍPIO NO INSTAGRAM

PARA VERES FOTOS E VÍDEOS

E DESCOBRE PORMENORES QUE VAIS ADORAR.

MANUEL JOÃO VIEIRA

DIÁRIO \ NOTAS E PAISAGENS

20 JUN. | 27 SET. '26

ALA DA FRENTE
GALERIA MUNICIPAL
VN FAMALICÃO



Farnalicao
CÂMARA MUNICIPAL

www.farnalicao.pt

DM

ctt

Taxa Paga
Portugal
Vila Nova de Farnalicao