

FAMALICÃO

AG
EN
DA

MAY '26



MAIO

02 e 03

Mercado Botânico

08, 09 e 10

Festa da Flor

16 e 17

**Mercado das Famílias
Interculturais**

18, 19 e 20

Mercado da Saúde

22, 23 e 24

**Mercado Produto
que é Nosso**

30 e 31

Festas Antoninas

MAI
Mercados Urbanos
VILÀ!
Famalicão
Praça D. Maria II

FAMALICÃO EM FLOR: CULTURA, COR E CELEBRAÇÃO

O mês de maio afirma-se, em Vila Nova de Famalicão, como um tempo de celebração, de cor e de forte envolvimento comunitário. A Festa da Flor volta a dar vida à cidade, num ambiente vibrante que conjuga criatividade, tradição e participação coletiva. O desfile da Batalha das Flores e o concerto de Ana Moura são momentos altos de um vasto programa que transforma o espaço público num verdadeiro palco de alegria, beleza e partilha.

No plano cultural, em maio destacam-se os concertos de Miguel Araújo e a apresentação de "Only Duos", pela Companhia Nacional de Bailado, na Casa das Artes. Propostas que reforçam a qualidade e diversidade da nossa agenda e deste espaço cultural de excelência que está a celebrar 25 anos.

Também o desporto assume um papel relevante, com a realização da XXVI edição da prova Famalicão-Joane, que integra a tradicional corrida e as duas caminhadas entre Vermoim e Joane, mobilizando a comunidade em torno da prática desportiva e de estilos de vida saudáveis.

O Dia Internacional dos Museus, celebrado sob o tema "Os museus a unir um mundo dividido", reforça o papel dos museus como espaços de encontro e partilha cultural. Todos os anos, a data mobiliza milhares de museus em todo o mundo. Neste âmbito, destaca-se a iniciativa "(H)Á Noite no Museu!", no Museu Bernardino Machado, que convida o público a redescobrir este espaço num ambiente noturno, social, descontraído e festivo, aproximando novos públicos à cultura.

Maio é, assim, um mês que convida todos a participar, a viver a cidade e a celebrar aquilo que nos une enquanto comunidade. Vila Nova de Famalicão continua a afirmar-se como um município dinâmico, criativo e inclusivo, onde a cultura, o desporto e a participação cívica caminham lado a lado.



Mário Passos

Presidente da Câmara Municipal de Vila Nova de Famalicão

Universidade de Verão Famalicão

6 a 10 julho'26
Vila Nova de Famalicão

**Vem experimentar
o Futuro!**

**Workshops, Ateliers, Jogos,
Diversão, Teamwork**

Inscrições obrigatórias:
4 de maio a 5 de junho
www.famalicaoeducativo.pt
Destinatários: alunos do
Ensino Secundário

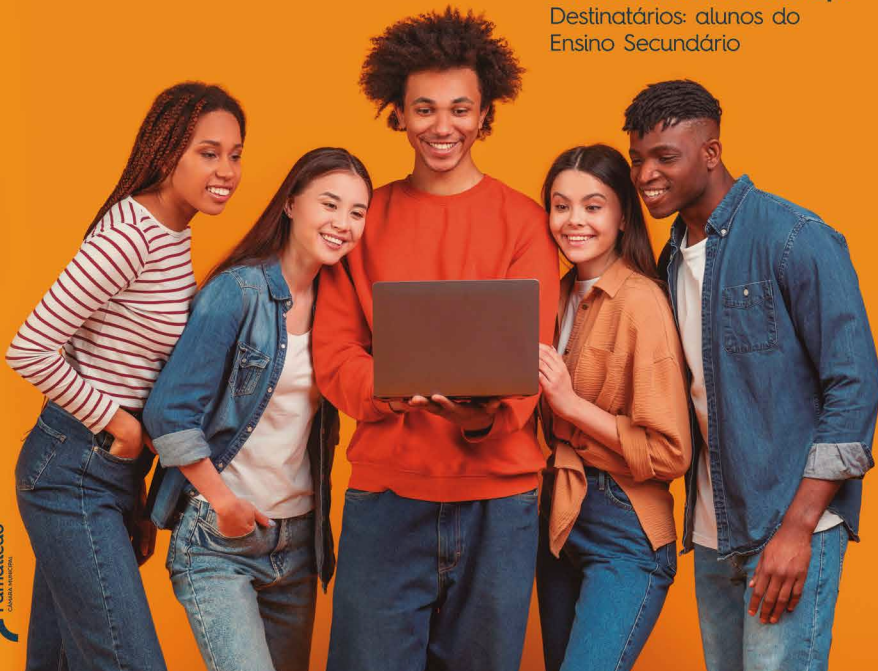

ÍNDICE

22

CINEMA

34

DESPORTO

44

CRIANÇAS

14

TEATRO

20

DANÇA

28

EXPOSIÇÕES

38

DIVERSOS

06

FESTA DA FLOR

08

MÚSICA

18

ARTE CIRCENSE

26

CONFERÊNCIAS

36

SENIORES

FESTA DA FLOR

SEXTA 08 A DOMINGO 10



PRAÇA DA RESTAURAÇÃO

12H00 ÀS 24H00 SEXTA E SÁBADO | 12H00 ÀS 22H00 DOMINGO

PRAÇA D. MARIA II

“EN PLEIN AIR”

PRAÇA DA ARTE

10H00 ÀS 24H00 SEXTA E SÁBADO | 10H00 ÀS 20H00 DOMINGO

PRAÇA D. MARIA II

EXPOSIÇÃO DAS ORNAMENTAÇÕES FLORAIS

10H00 ÀS 24H00 SEXTA E SÁBADO | 10H00 ÀS 20H00 DOMINGO

PRAÇA 9 DE ABRIL, RUA DE STO. ANTONIO E TOPO NORTE PRAÇA D. MARIA II

PRAÇA DA FLOR

10H00 ÀS 24H00 SEXTA E SÁBADO | 10H00 ÀS 20H00 DOMINGO

PRACETA CUPERTINO DE MIRANDA

ALAMEDA DOS OFÍCIOS FLORAIS

10H00 ÀS 24H00 SEXTA E SÁBADO | 10H00 ÀS 20H00 DOMINGO

ALAMEDA D. MARIA II

SEXTA 08

SWING A SONG

ANIMAÇÃO DE RUA

10H00 | RUAS DA CIDADE

“FLORES DE FAMILIÇÃO”

OFICINA PINTURA DE AZULEJOS

10H00 E 16H00 | PRAÇA D. MARIA II

MONITORIZAÇÃO: SERVIÇO DE PATRIMÔNIO CULTURAL

CERÂMICA ARTÍSTICA

OFICINA

10H00 | PRAÇA D. MARIA II

MONITORIZAÇÃO: FUNDAÇÃO CASTRO ALVES

PINTURA EM ACRÍLICO

OFICINA

11H00 | PRAÇA D. MARIA II

MONITORIZAÇÃO: DAVID LOPES

PINTURA EM AGUARELA

OFICINA

14H30 | PRAÇA D. MARIA II

MONITORIZAÇÃO: HELENA ROMÃO

ARRUADA DE CONCERTINAS

15H00 | PRAÇA D. MARIA II

PARTICIPAÇÃO: ASSOCIAÇÃO DE TOCADORES E CANTADORES AO DESAFIO FAMILIICENSE E ESCOLA DE CONCERTINAS DA ASSOCIAÇÃO CULTURAL E DESPORTIVA DE S. MARTINHO DE BRUFE

“MAIAS - ECOS DE UMA TRADIÇÃO”

EXPOSIÇÃO FOTOGRÁFICA

18H00 | BANKU, NEW TOWN BAR - RUA DE SANTO ANTÓNIO

GATO SAPATO CONCERTO

21H30 | PRACETA CUPERTINO DE MIRANDA



XABIER DIAZ & ADUFEIRAS DE SALITRE

CONCERTO

22H30 | PRAÇA D. MARIA II

SÁBADO 09

GROOVE SPOT E SWING A SONG

ANIMAÇÃO DE RUA

10H00 | RUAS DA CIDADE

“FLORES DE FAMILIÇÃO”

PINTURA DE AZULEJOS

10H00 E 16H00 | PRAÇA D. MARIA II

MONITORIZAÇÃO: SERVIÇO DE PATRIMÓNIO CULTURAL

FLORES DE PAPEL

OFICINA

10H30 | PRAÇA D. MARIA II

MONITORIZAÇÃO: CÁTIA CRUZ

TERRÁRIOS

OFICINA

11H00 | PRAÇA D. MARIA II

MONITORIZAÇÃO: MARIA JOSÉ PINTO

PINTURA DE PEÇA EM TERRACOTA

OFICINA

14H00 | PRAÇA D. MARIA II

MONITORIZAÇÃO: ROSÁRIO PEDRO

PINTURA “FLORES DE MAIO”

OFICINA

15H00 | PRAÇA D. MARIA II

MONITORIZAÇÃO: MARIANA FERREIRA

ARRUADAS DE CONCERTINAS

15H00 | PRAÇA D. MARIA II

PARTICIPAÇÃO: ASSOCIAÇÃO DE TOCADORES E CANTADORES AO DESAFIO FAMILICENSE E ESCOLA DE CONCERTINAS DO GRUPO ETNOGRÁFICO AS LAVRADEIRAS DE OLIVEIRA SANTA MARIA

BRINCAR COM A PINTURA ACRÍLICA

OFICINA

16H30 | PRAÇA D. MARIA II

MONITORIZAÇÃO: XUCA D'OLIVEIRA

BORDADOS DE FLORES

OFICINA

117H30 | PRAÇA D. MARIA II

MONITORIZAÇÃO: ISAURA MATIAS

“LUGAR” DE FRANCISCO MOREIRA

CONCERTO

21H30 | PRACETA CUPERTINO DE MIRANDA



ANA MOURA

CONCERTO

22H30 | PRAÇA D. MARIA II

ANIMAÇÃO NOTURNA

24H00 ÀS 03H30 | ALAMEDA E TOPO SUL DA PRAÇA D. MARIA II

DOMINGO 10

VENDEDOR DE CHAPEUS

TEATRO INFANTIL

10H00 | PRACETA CUPERTINO DE MIRANDA

COMPANHIA: MALAD'ARTE

“FLORES DE FAMILIÇÃO”

PINTURA DE AZULEJOS

10H00 E 16H00 | PRAÇA D. MARIA II

MONITORIZAÇÃO: SERVIÇO DE PATRIMÓNIO CULTURAL



BATALHA DAS FLORES

DESFILE

15H00 | RUAS DA CIDADE E PRAÇA D. MARIA II

BANDA DE MÚSICA DE RIBA D'AVE

CONCERTO

18H30 | PRACETA CUPERTINO DE MIRANDA



MÚSICA



MIGUEL ARAÚJO

CELEBRAÇÃO DO 25.º ANIVERSÁRIO DA CASA DAS
ARTES DE FAMILIÇÃO

SEXTA 29 E SÁBADO 30 - 21H30

DOMINGO 31 - 18H00

CASA DAS ARTES | GRANDE AUDITÓRIO

ENTRADA: 20 EUROS. ESTUDANTES, CARTÃO PENTÁGONO, SENIORES
E PESSOAS COM DEFICIÊNCIA: 10 EUROS | CLASSIFICAÇÃO: M/6 |
DURAÇÃO: 90 MIN

Miguel Araújo regressa à Casa das Artes de Famliação para apresentar o novo disco de originais "Por Fora Ninguém Diria", que chegou no início do ano 2026. O disco retoma o processo criativo de trabalhos como "Cinco Dias" e "Peixe Azul", canções que se foram produzindo a si próprias, nascidas de maquetes que acabaram por se transformar, quase intactas, nas versões finais.



QUINTA 14

MARIA MAIA + VÂNIA LEAL

FADO NO CAFÉ DA CASA

21H30 | CASA DAS ARTES | CAFÉ CONCERTO

ENTRADA: 4 EUROS. ESTUDANTES, CARTÃO PENTÁGONO, SENIORES E PESSOAS COM DEFICIÊNCIA: 2 EUROS | CLASSIFICAÇÃO: M/6 | DURAÇÃO: 80 MIN | UMA COPRODUÇÃO DA CASA DAS ARTES DE FAMILIÇÃO E A ACAFADO - ASSOCIAÇÃO CULTURAL & ARTÍSTICA FAMILIÇÃO FADO | GUITARRA PORTUGUESA: JOÃO MARTINS; VIOLA DE FADO: JOÃO ARAÚJO E BAIXO ACÚSTICO: FILIPE FERNANDES

A Casa das Artes celebra mensalmente o Fado! Além de receber fadistas consagrados, é dada também a oportunidade a novos intérpretes, músicos e até compositores para atuarem em Famicção. As tão esperadas noites de fado vão desenrolar-se no Café Concerto todos os meses. Com os diferentes momentos musicais, a Casa das Artes pretende elevar e dar a conhecer o “nosso” tão aclamado Fado.



SÁBADO 16

MARTA REN & ORQUESTRA DE JAZZ DE ESPINHO

9.º CICLO DE CONCERTOS PROMENADE DA CASA DAS ARTES DE FAMILIÇÃO

21H30 | CASA DAS ARTES | GRANDE AUDITÓRIO

ENTRADA: 8 EUROS. ESTUDANTES, CARTÃO PENTÁGONO, SENIORES E PESSOAS COM DEFICIÊNCIA: 4 EUROS | CLASSIFICAÇÃO: M/4 | DURAÇÃO: 70 MIN | OBRA: TRY A LITTLE TENDERNESS DE OTIS REDDING | DIREÇÃO MUSICAL: EDUARDO CARDINHO E PAULO PERFEITO

No ano que se assinalam os 60 anos do lançamento do álbum Otis Blue e a conseqüente afirmação artística de Otis Redding como uma das figuras maiores do Soul e do Rhythm & blues do século XX, a Orquestra de Jazz de Espinho junta-se à carismática Marta Ren para prestar tributo a Redding. Com a sua voz poderosa e presença incontornável, Marta Ren dá corpo e alma a um repertório que marcou gerações.

DE 22 A 24

FESTIVAL INTERNACIONAL DE ÓRGÃO 2026

BAIRRO, FAMILICÃO E RIBEIRÃO

ENTRADA GRATUITA ATÉ AO LIMITE DA LOTAÇÃO DO ESPAÇO

O FIO regressa às cidades de Vila Nova de Famalicão, Santo Tirso e faz a sua estreia na cidade de Guimarães nesta que é a 11ª edição do Festival. Sob a direção artística de Rodrigo Teodoro de Paula, concertos com destacados organistas nacionais e internacionais, concertos didáticos em escolas públicas, visitas guiadas às empresas de organaria, constituem a programação do FIO.

SEXTA 22

ALL'GUSTO ITALIANO

21H30 | IGREJA DE BAIRRO

ILARIA CENTORINO (ITA) - ÓRGÃO

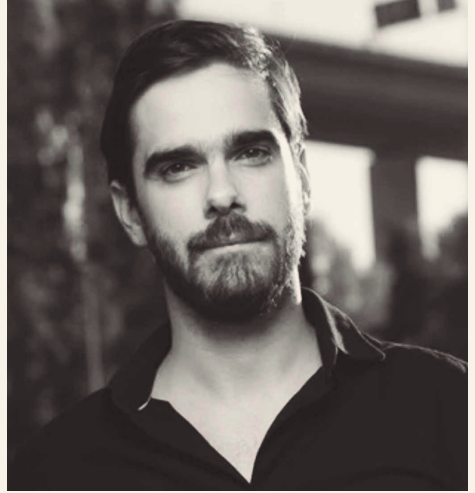
SÁBADO 23

O FANTASMA DA ÓPERA - 100 ANOS

21H30 | FUNDAÇÃO CUPERTINO DE MIRANDA

ANDRÉ FERREIRA (POR) - ÓRGÃO

DOMINGO 24

TRÂNSITOS ATLÂNTICOS

17H00 | IGREJA DE RIBEIRÃO

MIRIAM CEPEDA (ESP) - ÓRGÃO E LUIS ALBERTO REQUEJO (ESP) - CLARINETE



SEXTA 22

JOÃO PAULO SILVA QUARTETO

JAZZ NO CAFÉ DA CASA

23H00 | CASA DAS ARTES | CAFÉ CONCERTO

ENTRADA: 4 EUROS. ESTUDANTES, CARTÃO PENTÁGONO, SENIORES E PESSOAS COM DEFICIÊNCIA: 2 EUROS | CLASSIFICAÇÃO: M/6
| DURAÇÃO: 80 MIN

João Paulo Silva Quarteto é um projeto emergente do jazz contemporâneo centrado em composições originais, onde a improvisação e a interação entre os músicos assumem um papel central. A música parte de estruturas abertas, privilegiando a escuta, o risco e a construção coletiva em tempo real.



SÁBADO 23

DANIEL PEREIRA CRISTO

5º ANIVERSÁRIO TEATRO NARCISO FERREIRA

**21H30 | RIBA DE AVE | TEATRO NARCISO
FERREIRA**

ENTRADA: 6 EUROS. ESTUDANTES, CARTÃO PENTÁGONO, SENIORES E PESSOAS COM DEFICIÊNCIA: 3 EUROS | CLASSIFICAÇÃO: M/6 |
DURAÇÃO: 60 MIN | OFICINA RITMOS E INSTRUMENTOS TRADICIONAIS PORTUGUESES: 14H30

Depois do álbum de estreia – “Cavaquinho Cantando” – premiado com o Prémio Carlos Paredes em 2018 e do 2º álbum – “De Pernas para o Ar”, Daniel Pereira Cristo apresenta “Malva Globo”, álbum totalmente cantautor com o qual se encontra a comemorar uma década de carreira em nome próprio.



SÁBADO 23 E DOMINGO 31
AVÉS MARIAS

COLLEGIA ENSEMBLE

**21H30 | MOSTEIRO DE ARNOSO
 DE SANTA EULÁLIA**

17H00 | IGREJA DE RIBA DE AVE

ENTRADA GRATUITA LIMITADA À LOTAÇÃO DO ESPAÇO

Este concerto contempla as célebres Avé Maria de Schubert, Avé Maria de Gounod, Avé Maria de Caccini, Avé Maria de Gomez, Avé Maria Pagana, entre outras de grandes compositores sacros como o cônego Dr. Manuel Faria e alguns dos seus discípulos como António Azevedo de Oliveira ou Monsenhor José Fernandes da Silva.



DOMINGO 03 E SÁBADO 30
NOS DOIS SENTIDOS

ESTREIA

**10H00 | CASA DA JUVENTUDE
 (ENSAIO ABERTO)**

ENTRADA GRATUITA LIMITADA À LOTAÇÃO DO ESPAÇO

**18H00 | RIBA DE AVE | TEATRO NARCISO
 FERREIRA (ESPETÁCULO)**

ENTRADA GRATUITA | CLASSIFICAÇÃO: M/6 | DURAÇÃO: 45 MIN
 | CRIAÇÃO: O EIXO DO JAZZ, ASSOCIAÇÃO LUSO-GALAICA

“Nos dois sentidos” é um projeto musical que nasceu do diálogo entre o jazz e as diversas orientações musicais da comunidade envolvida, desde o Flamenco ao Rapa Hip Hop, juntamente com os músicos d’O Eixo do Jazz Ensemble. Como o nome do projeto sugere, o jazz adaptou-se à comunidade e a comunidade ao jazz.

MUDAR

**SÁBADO 02 - 11H00 E 16H00 | CASA DAS ARTES
| GRANDE AUDITÓRIO**

ENTRADA: 6 EUROS PARA ADULTO, COM ENTRADA GRÁTUITA PARA CRIANÇAS
| CLASSIFICAÇÃO: M/6 | DURAÇÃO: 40 MIN | PRODUÇÃO: TERRA AMARELA
| ACESSIBILIDADE: LÍNGUA GESTUAL PORTUGUESA E LEGENDAGEM

Quando decidimos mudar, o que acontece dentro de nós? E à nossa volta? Será que uma língua pode transformar um corpo? E quantas línguas precisamos para criar um novo lugar? MUDAR é um espetáculo sobre viagens - por fora e por dentro. Uma aventura feita de perguntas, sons, cores e encontros. Estamos prontos para mudar? Vamos juntos?







ATÉ 2 DE MAIO

XIX FESTIVAL DE TEATRO AMADOR TERRAS DE CAMILO

ENTRADA LIVRE ATÉ À LOTAÇÃO DA SALA | CONSULTAR TODA A
PROGRAMAÇÃO EM WWW.FAMALICAO.PT

A FORMOSA PELICANA

**SÁBADO 01 - 21H30 | SEIDE | AUDITÓRIO DO CENTRO
DE ESTUDOS CAMILIANOS**

GRUPO DE TEATRO ALMA DE FERRO | ENCENAÇÃO: GRUPO DE TEATRO
ALMA DE FERRO | GÉNERO: DRAMA HISTÓRICO

A FARSA DE INÊS PEREIRA

**SÁBADO 02 - 21H30 | SEIDE | AUDITÓRIO DO CENTRO
DE ESTUDOS CAMILIANOS**

GRUTACA, GRUPO DE TEATRO AMADOR CAMILIANO | ENCENAÇÃO:
LUCÍLIA SAMPAIO | GÉNERO: COMÉDIA

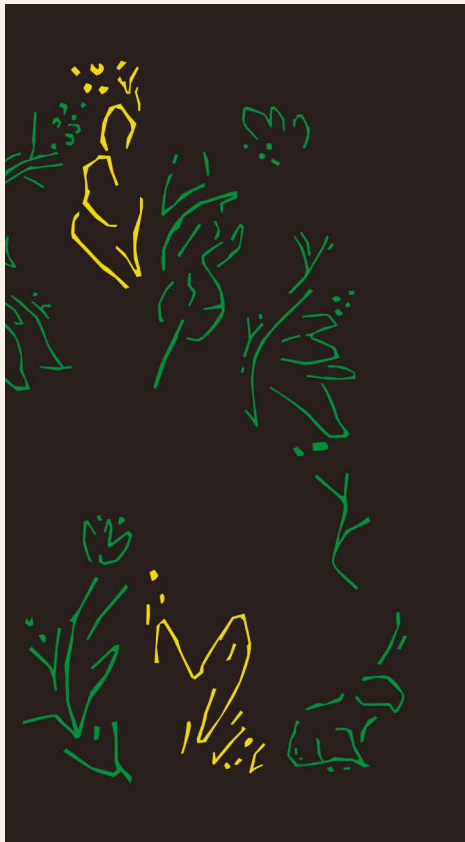

DE QUINTA 07 A DOMINGO 10

APAGÃO DE UMA NOITE DE VERÃO

20H45 | JOANE | FAUNA - QUINTA DA BEMPOSTA

CONSULTAR BILHETEIRA EM WWW.TEATRODADIDASCALIA.PT
 | CLASSIFICAÇÃO: M/14 | LOTAÇÃO POR ESPETÁCULO: 60 PESSOAS
 | ESPETÁCULO-PERCURSO (NÃO ACESSÍVEL A PESSOAS COM MOBILIDADE REDUZIDA) | RECOMENDAÇÕES: TRAZER CALÇADO CONFORTÁVEL E AGASALHO | COMPANHIA TEATRO DA DIDASCÁLIA

Perante a escuridão, um grupo de atores atravessa florestas, de lugar em lugar. Levam consigo palavras de um Shakespeare que não resistiu intacto à passagem do tempo. Não sabemos a origem da escuridão. Mas está tudo mergulhado nela.



SEXTA 08 E SÁBADO 09

DON JUAN

21H30 | CASA DAS ARTES | GRANDE AUDITÓRIO

ENTRADA: 8 EUROS. ESTUDANTES, CARTÃO PENTÁGONO CULTURAL E SENIORES (A PARTIR DOS 65 ANOS): 4 EUROS | CLASSIFICAÇÃO: M/16
 | DURAÇÃO: 90 MIN | ENCENAÇÃO: ELMANO SANCHO | PRODUÇÃO: LOUP SOLITAIRE | COPRODUÇÃO: ACE FAMILIÇÃO E CASA DAS ARTES DE FAMILIÇÃO | ACESSIBILIDADE: AUDIODESCRIÇÃO

Don Juan regressa não como personagem, mas como força que atravessa os séculos.

Nesta nova escrita do mito, identidade, desejo e poder deslocam-se continuamente, abrindo espaço para um corpo inesperado e para um undo em transformação. Entre ruína e renascimento, Don Juan interroga o que de si pode ainda sobreviver...

13 WAYS TO LET OFF STEAM

ESTREIA

SEXTA 08 - 10H30 (SESSÃO MEDIAÇÃO)

SÁBADO 09 - 18H00 (ESPETÁCULO)

RIBA DE AVE | TEATRO NARCISO FERREIRA

MEDIAÇÃO: ENTRADA GRATUITA SUJEITA À INSCRIÇÃO PRÉVIA EM
TNF@FAMALICAO.PT | BILHETE - GERAL: 2 EUROS. ESTUDANTES, CARTÃO
PENTÁGONO E SENIORES: 1 EURO | CLASSIFICAÇÃO: M/3 | DURAÇÃO: 40 MIN
| COMPANHIA OUI MAYBE (FRANÇA)

Um copo à volta de uma mesa, uma conversa com um ferro de engomar, engomar e repassar. E esse ferro na tua cara?

Uma obra que marca o contraste. Entre as nossas feminilidades, as nossas masculinidades, as nossas corporalidades e a sua perceção.



ONLY DUOS

ESTREIA | COMPANHIA NACIONAL DE BAILADO

SEXTA 22 - 21H30 | CASA DAS ARTES | GRANDE AUDITÓRIO

ENTRADA: 8 EUROS. ESTUDANTES, CARTÃO PENTÁGONO, SENIORES E PESSOAS COM

DEFICIÊNCIA: 4 EUROS | CLASSIFICAÇÃO: M/6 | DURAÇÃO: 80 MIN | PRODUÇÃO:

COMPANHIA NACIONAL DE BAILADO

Com a marca da intemporalidade, este ciclo de duetos reúne criações de diferentes coreógrafos que exploram múltiplas linguagens coreográficas – do clássico ao contemporâneo – evidenciando a riqueza a dois. Cada peça é um universo próprio, onde se cruzam emoção, tensão, cumplicidade e contraste, num diálogo físico e expressivo que transcende o tempo e os estilos. Neste programa, apresentamos três obras que entram para o repertório da CNB: “O Espectro da Rosa” de Michele Fokine, o dueto de bailado “Le Parc” de Angelin Preljocaj e “White Swan Dream” Filipe Portugal.



O DIABO VESTE PRADA 2

SÁBADO 16 - 21H30 | RIBA DE AVE
| TEATRO NARCISO FERREIRA

ENTRADA GERAL: 4 EUROS | ESTUDANTES, CARTÃO
PENTÁGONO, SENIORES E PESSOAS COM DEFICIÊNCIA: 2
EUROS | TÍTULO ORIGINAL: "THE DEVIL WEARS PRADA II"
(EUA, 2026) | REALIZAÇÃO: DAVID FRANKEL
| INTERPRETAÇÃO: MERYL STREEP, ANNE HATHAWAY,
EMILY BLUNT, STANLEY TUCCI | CLASSIFICAÇÃO: M/12
| DURAÇÃO: 120 MIN

Miranda enfrenta o declínio da imprensa tradicional e a necessidade de garantir investimentos publicitários. Neste novo cenário, Miranda terá de confrontar Emily Charlton, a sua antiga assistente, que se tornou uma executiva influente num grande conglomerado de produtos de luxo, o tipo de anunciante que Miranda precisa para salvar a revista.







QUINTA 07 ENTRONCAMENTO

SESSÃO CINECLUBE DE JOANE

21H45 | CASA DAS ARTES | PEQUENO AUDITÓRIO

ENTRADA GERAL: 4 EUROS | ESTUDANTES: 2 EUROS | GRÁTIS PARA ASSOCIADOS DO CINECLUBE DE JOANE | PORTUGAL, 2026 | REALIZAÇÃO: PEDRO CABELEIRA | INTERPRETAÇÃO: RAFAEL MORAIS, ANA VILAÇA, TIAGO COSTA, LUÍS FILIPE EUSÉBIO | CLASSIFICAÇÃO: M/12 | DURAÇÃO: 130 MIN

Em fuga de um passado turbulento, Laura refugia-se no entroncamento para reconstruir a sua vida. Dividida entre um emprego honesto e os esquemas do pequeno crime, cruza-se com uma juventude desencantada não muito diferente de si. Nas ruas da cidade ferroviária sobressaem as lealdades, a ganância, a violência e a má sorte – onde toda a gente só quer uma vida melhor.

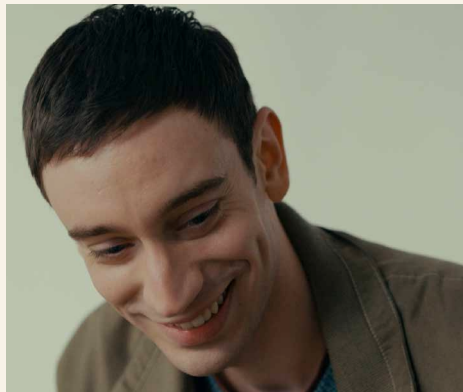

QUINTA 14

NINO

SESSÃO CINECLUBE DE JOANE

21H45 | CASA DAS ARTES | PEQUENO AUDITÓRIO

ENTRADA GERAL: 4 EUROS | ESTUDANTES: 2 EUROS | GRÁTIS PARA ASSOCIADOS DO CINECLUBE DE JOANE | FRANÇA, 2025 | REALIZAÇÃO: PAULINE LOQUÈS | CLASSIFICAÇÃO: M/12 | DURAÇÃO: 95 MIN

Nino é diagnosticado com um cancro. Daqui a três dias, ele enfrentará o seu maior desafio, o início do tratamento. Porém, antes disso, os seus médicos atribuem-lhe duas tarefas vitais. Duas missões que levarão este jovem adulto numa viagem por Paris, forçando-o a reconectar-se com o mundo e consigo próprio.

SÁBADO 16

SALTITÕES

VERSÃO PORTUGUESA

16H00 | RIBA DE AVE | TEATRO NARCISO FERREIRA

ENTRADA GERAL: 4 EUROS | ESTUDANTES, CARTÃO PENTÁGONO, SENIORES E PESSOAS COM DEFICIÊNCIA: 2 EUROS | TÍTULO ORIGINAL: HOPPERS (EUA, 2026) | REALIZAÇÃO: DANIEL CHONG | CLASSIFICAÇÃO: M/6 | DURAÇÃO: 100 MIN

Uma comédia que conta a história de Mabel, uma amante de animais, que usa uma nova tecnologia para fazer "saltar" a sua consciência para um castor robótico e comunicar diretamente com os animais, descobrindo muitos mistérios.

QUINTA 21

CRIME EM DIRETO

SESSÃO CINECLUBE DE JOANE

21H45 | CASA DAS ARTES | PEQUENO AUDITÓRIO

ENTRADA GERAL: 4 EUROS | ESTUDANTES: 2 EUROS | GRÁTIS PARA ASSOCIADOS DO CINECLUBE DE JOANE | TÍTULO ORIGINAL: DEAD MAN'S WIRE (EUA, 2025) | REALIZAÇÃO: GUS VAN SANT | INTERPRETAÇÃO: BILL SKARSGÅRD, DACRE MONTGOMERY, CARY ELWES, AL PACINO | CLASSIFICAÇÃO: M/12 | DURAÇÃO: 105 MIN

A 8 de fevereiro de 1977, Tony Kirtsits entrou no escritório de Richard Hall, presidente da Meridian Mortgage Company, e tomou-o como refém com uma caçadeira ligada ao próprio pescoço: se soltasse o gatilho, ambos morreriam. Transformou-se num cerco mediático e policial, expondo falhas do sistema financeiro, abuso de poder e fragilidade da justiça.

SÁBADO 23

O DESPREZO

SESSÃO CLOSE-UP: EPISÓDIO 10.3

14H00 | CASA DAS ARTES | PEQUENO AUDITÓRIO

ENTRADA GERAL: 2 EUROS | CARTÃO PENTÁGONO: 1 EURO | GRATUITO PARA ESTUDANTES, SENIORES E ASSOCIADOS DE CINECLUBES | TÍTULO ORIGINAL: LE MÉPRIS (FRANÇA/ITÁLIA, 1963) | REALIZAÇÃO: JEAN-LUC GODARD | INTERPRETAÇÃO: BRIGITTE BARDOT E MICHEL PICCOLI | CLASSIFICAÇÃO: M/12 | DURAÇÃO: 100 MIN

Paul (Michel Piccoli) é um escritor francês que aceita reescrever o argumento de um filme dirigido pelo famoso realizador alemão Fritz Lang na Itália. Trata-se da adaptação da Odisseia de Homero. Num primeiro encontro com o produtor, o arrogante Jerry Prokosch (Jack Palance), ele convida Paul e a mulher, a bela Camille (Brigitte Bardot), a irem à sua mansão, mas sugere que Camille vá no seu carro e Paul de táxi. Apesar de Camille querer ir com o marido, este insiste que ela vá com Prokosch. A partir de então, uma série de mal-entendidos faz com que Camille comece a desprezar o marido e o casal mergulha numa dolorosa crise conjugal.

SÁBADO 23

KILL BILL: TODA A OBRA SANGRENTA

SESSÃO CLOSE-UP: EPISÓDIO 10.3

16H00 | CASA DAS ARTES | PEQUENO AUDITÓRIO

ENTRADA GERAL: 2 EUROS | CARTÃO PENTÁGONO: 1 EURO | GRATUITO PARA ESTUDANTES, SENIORES E ASSOCIADOS DE CINECLUBES | TÍTULO ORIGINAL: KILL BILL: THE WHOLE BLOODY AFFAIR (EUA, 2011) | REALIZAÇÃO: QUENTIN TARANTINO | CLASSIFICAÇÃO: M/16 | DURAÇÃO: 240 MIN

Uma ex-assassina (A Noiva) acorda de um coma depois de o seu antigo patrão e amante, Bill, lhe ter dado um tiro na cabeça e ter roubado o seu filho por nascer durante o ensaio do casamento. Tem então início uma sangrenta viagem de vingança em que a noiva caça os antigos colegas da Deadly Viper Assassination Squad antes de enfrentar o próprio Bill.

**QUINTA 28**

JUVENTUDE: REGRESSO A CASA

SESSÃO CINECLUBE DE JOANE

21H45 | CASA DAS ARTES | PEQUENO AUDITÓRIO

ENTRADA GERAL: 4 EUROS | ESTUDANTES: 2 EUROS | GRÁTIS PARA ASSOCIADOS DO CINECLUBE DE JOANE | TÍTULO ORIGINAL: YOUTH: HOMECOMING (FRANÇA/ PAÍSES BAIXOS/ LUXEMBURGO, 2024) | REALIZAÇÃO: WANG BING | CLASSIFICAÇÃO: M/12 | DURAÇÃO: 150 MIN

Realizado pelo cineasta chinês Wang Bing, este documentário retrata as dificuldades enfrentadas por jovens de várias zonas rurais da China que se mudam para Zhili, a 150 quilómetros de Pequim, para trabalharem em fábricas têxteis.

CONFERÊNCIAS

7º ENCONTROS CAMILIANOS

**SEXTA 29 E SÁBADO 30 - 09H30 | CENTRO DE ESTUDOS
CAMILIANOS**

PÚBLICO ALVO: GERAL | INSCRIÇÕES A PARTIR DE 01 DE MAIO: WWW.CAMILOCASTELOBRANCO.ORG

Anualmente, a Casa de Camilo - Centro de Estudos convida leitores de Camilo e especialistas em literatura a debaterem o romanesco camiliano. Esta 7.ª edição dos Encontros Camilianos visa proporcionar novas pistas de leitura para uma compreensão mais global da riqueza literária do legado de Camilo.



07, 21 E 28 DE MAIO
**DE FAMALICÃO PARA O MUNDO...
 E A EUROPA TÃO PERTO DE NÓS!**
CELEBRANDO 40 ANOS DE ADESAO
(1986-2026)

**19H00 | AUDITÓRIO DA BIBLIOTECA MUNICIPAL CAMILO
 CASTELO BRANCO**

PÚBLICO: DOCENTES E PÚBLICO EM GERAL | INSCRIÇÕES: DOCENTES: WWW.CFAEVNF.PT;
 PÚBLICO GERAL: FAMALICAOPARAOMUNDO@GMAIL.COM

QUINTA 07

"AS ALTERAÇÕES CLIMÁTICAS A AS POLÍTICAS EUROPEIAS"

Helena Freitas (Universidade de Coimbra)

QUINTA 21

"DESAFIOS GEOESTRATÉGICOS DA EUROPA CONTEMPORÂNEA"

Azere do Lopes (Universidade Católica Portuguesa)

QUINTA 28

"PORTUGAL E A CULTURA EUROPEIA"

Augusto Santos Silva (Prof. Catedrático da Faculdade de Economia da
 Universidade do Porto)

SEXTA 22

**OS INTELLECTUAIS DO JORNAL A
 BATALHA (1919-1926): AÇÃO CRÍTICA
 E NOVOS VALORES PARA UM MUNDO
 NOVO**

CICLOS DE CONFERÊNCIAS 2026: OS INTELLECTUAIS NA I REPÚBLICA
 PORTUGUESA

19H00 | MUSEU BERNARDINO MACHADO

ENTRADA GRATUITA | COM O PROFESSOR DOUTOR PAULO GUIMARÃES

QUINTA 28

GRÉCIA

CICLO DE CONFERÊNCIAS: ANTIGAS CIVILIZAÇÕES

19H15 | PARQUE DA DEVEVA | CASA DO TERRITÓRIO

ENTRADA GRATUITA | INSCRIÇÕES OBRIGATORIAS: PARQUEDADEVEVA.COM | ORGANIZAÇÃO:
 NOVA ACRÓPOLE FAMALICÃO

SEXTA 29 E SÁBADO 30

**15ª RAIAS POÉTICAS: AFLUENTES
 IBERO-AFRO-AMERICANOS DE ARTE
 E PENSAMENTO**

CASA DAS ARTES

ENTRADA GRATUITA | ORGANIZAÇÃO: RAIAS POÉTICAS - ASSOCIAÇÃO CULTURAL E ARTÍSTICA
 | PROGRAMAÇÃO COMPLETA EM WWW.FAMALICAO.PT\AGENDA-MUNICIPAL-FAMALICAO

EXPOSIÇÕES

EVOcando CAMILo: ESTUDOS PARA O PORTO ROMÂNTICO OU PARA A BOÉMIA DO ESPÍRITO

ATÉ 01 DE NOVEMBRO | CASA DE CAMILO. CENTRO DE ESTUDOS CAMILIANOS

ENTRADA GRATUITA | INAUGURAÇÃO: 16 DE MAIO ÀS 18H30

A exposição reúne treze estudos, oito desenhos a nanquim e duas aguarelas sobre papel, de Dordio Gomes para a pintura a fresco designada "O Porto Romântico", que se encontra no edifício nobre da Câmara Municipal do Porto.





FINALISTAS DA LICENCIATURA EM ARTES VISUAIS, EAAD-UMINHO

ATÉ 24 DE MAIO | CASA DAS ARTES | FOYER

ENTRADA GRATUITA | **INAUGURAÇÃO: 06 DE MAIO**

Uma proposta criada para a Casa das Artes, a partir das propostas plásticas, como um diálogo entre os lugares visíveis e invisíveis que a própria arquitetura oferece, ocupam subtilmente diversos espaços do edifício, alargando a sua influência até áreas não imediatamente aparentes.

DE FAMALICÃO PARA O MUNDO... DE COMBOIO HÁ 150 ANOS!

ATÉ 30 DE JULHO | MUSEU NACIONAL FERROVIÁRIO-NÚCLEO DE LOUSADO

ENTRADA GRATUITA

Expressão plástica e escrita dos alunos do concelho de pré-escolar ao ensino secundário.



AQUEDUTOS DE PORTUGAL - ÁGUA E PATRIMÓNIO

DE PEDRO INÁCIO

ATÉ 24 DE AGOSTO | PARQUE DA DEVESA | GALERIA EXTERIOR

ENTRADA GRATUITA | **INAUGURAÇÃO: 15 DE MAIO ÀS 18H00**

| CONVERSA COM O AUTOR DA EXPOSIÇÃO: ÀS 15H30 NO AUDITÓRIO DA CASA DO TERRITÓRIO

A exposição itinerante resulta de um vasto trabalho de inventário e registo fotográfico iniciado em 2007, com o objetivo de valorizar e divulgar os antigos sistemas de abastecimento de água em Portugal.



PRIMEIRAS ÁGUAS

DE PAULO QUINTAS

ATÉ 31 DE MAIO | GALERIA MUNICIPAL ALA DA FRENTE

ENTRADA GRATUITA

A exposição mostra obras de Paulo Quintas, em que o artista apresenta pintura de grande formato e apela à atenção para o seu trabalho depurado, convidando-nos a investigar a compreensão do gesto e da matéria ao serviço da Pintura. Revela um sentido muito cuidado no uso e no domínio da matéria plástica do pigmento, nas sucessivas camadas que manipula, deixando espessuras e descerramentos que criam rastos informes, numa espécie de ato rotatório em que não se distingue o início nem o fim.

OBJETOS INQUIETOS

ATÉ 30 DE JUNHO | MUSEU DE FAMILIÇÃO

ENTRADA GRATUITA | HORÁRIO: TERÇA A SEXTA DAS 10H00 ÀS 17H30;
SÁBADO E DOMINGO: DAS 14H30 ÀS 17H30

Nos próximos meses, um objeto selecionado do acervo da Casa Museu Soledade Malvar será transferido temporariamente para outra unidade museológica, onde ficará “escondido” em exposição. O público será convidado a encontrá-lo e tentar adivinhar qual é o objeto itinerante daquele mês.
Junho – Casa – Museu de Camilo

AS IMAGENS QUE NOS OLHAM

DE FERNANDO LEMOS

ATÉ 13 DE SETEMBRO | FUNDAÇÃO CUPERTINO DE MIRANDA | CENTRO PORTUGUÊS DO SURREALISMO

BILHETE GERAL: 7 EUROS; BILHETE SÉNIOR: 5 EUROS; BILHETE ESTUDANTE: 4 EUROS; BILHETE FAMÍLIA: 15 EUROS; GRATUITO: CRIANÇAS 0-12 ANOS; ESTUDANTES DE V. N. FAMILIÇÃO (ATÉ AOS 25 ANOS); TITULARES DO CARTÃO AMIGO FCM/CPS; MANHÃ PRIMEIRA SEGUNDA DO MÊS

Exposição que assinala o centenário do nascimento de Fernando Lemos, figura incontornável da Arte Portuguesa do Século XX, cuja obra atravessa fronteiras geográficas, linguagens artísticas e campos de pensamento.

Reunindo exclusivamente fotografias realizadas entre 1949 e 1952, período decisivo e fundador da sua obra artística, produzidas num curto, mas intenso intervalo de tempo, apresentam-se um dos núcleos mais singulares da fotografia portuguesa do Século XX e um momento central da experiência surrealista em Portugal.

DOS CÉUS À TERRA: SANTOS DE ESPERANÇA

ATÉ 31 DE OUTUBRO | MUSEU DE ARTE SACRA DA CAPELA DA LAPA

ENTRADA GRATUITA | HORÁRIO: TERÇA A SEXTA DAS 10H00 ÀS 13H00 E DAS 14H00 ÀS 17H00

No dia 6 de janeiro de 2026, o Papa Leão XIV encerrou o Jubileu da Esperança com o fecho da Porta Santa, sublinhando, contudo, a importância de continuarmos peregrinos de esperança. A esperança cristã assenta numa confiança profunda na providência divina, orientada para o bem eterno e vivida através da fé e da caridade, influenciando a forma de viver e de nos relacionarmos.



ESPAÇO MÁRIO CESARINY

PERMANENTE | FUNDAÇÃO CUPERTINO DE MIRANDA | CENTRO PORTUGUÊS DO SURREALISMO

ENTRADA GRATUITA | HORÁRIO: SEGUNDA A SEXTA DAS 10H00 ÀS 12H30 E 14H00 ÀS 18H00. SÁBADOS, DOMINGOS E FERIADOS: 10H00 ÀS 13H00 E 14H00 ÀS 18H00

Mário Cesariny nasceu em Lisboa a 9 de agosto de 1923 e faleceu a 26 de novembro de 2006. Foi poeta, pintor, tradutor e considerado um dos grandes mestres do Surrealismo Português. O artista proporcionou a incorporação, por compra, doação e legado de uma grande parte do seu património artístico e documental, à Fundação Cupertino de Miranda, detentora do recheio da casa do artista na Rua de Basílio Teles em Campolide, Lisboa.



TORRE LITERÁRIA

PERMANENTE | FUNDAÇÃO CUPERTINO DE MIRANDA | CENTRO PORTUGUÊS DO SURREALISMO

ENTRADA: BILHETE GERAL: 7 EUROS; SÉNIOR: 5 EUROS; ESTUDANTES: 4 EUROS; GRATUITO: CRIANÇAS 0-12 ANOS; ESTUDANTES DE VILA NOVA DE FAMALICÃO (ATÉ AOS 25 ANOS); TITULARES DO CARTÃO AMIGO FCM/CPS; MANHÃ DA 1ª SEGUNDA-FEIRA DO MÊS | SEGUNDA A SEXTA: 10H00 ÀS 12H30 E 14H00 ÀS 18H00; SÁBADOS, DOMINGOS E FERIADOS: 10H00 ÀS 13H00 E 14H00 ÀS 18H00

O título da exposição "Louvor e Simplificação da Literatura Portuguesa" é um decalque do título de um poema do poeta surrealista português Mário Cesariny, cujo acervo documental e artístico está na posse da Fundação Cupertino de Miranda.

TEMPO, ESPAÇO E SER TERRITÓRIO DE V. N. FAMILIÇÃO

**PERMANENTE | PARQUE DA DEVESA
| CASA DO TERRITÓRIO**

ENTRADA GRATUITA | HORÁRIO: TERÇA A QUINTA: 09H30 ÀS 13H00 E
DAS 14H00 ÀS 17H30; SÁBADOS, DOMINGOS E FERIADOS: 14H30 ÀS
17H30 | CASADOTERRITORIO@FAMILICA.O.PT | 252 374 184

O território de Vila Nova de Famalicão é, hoje, o resultado de uma longa evolução ao longo dos tempos. A exposição dá a conhecer as diversas áreas que compõem o território e os seus contributos para a construção de uma identidade famalicense.

MÁRIO CESARINY, CRUZEIRO SEIXAS, JÚLIO E FERNANDO LEMOS

**PERMANENTE | FUNDAÇÃO CUPERTINO
DE MIRANDA | CENTRO PORTUGUÊS
DO SURREALISMO**

ENTRADA GRATUITA | SEGUNDA A SEXTA: 10H00 ÀS 12H30 E 14H00 ÀS
18H00; SÁBADOS, DOMINGOS E FERIADOS: 10H00 ÀS 13H00 E 14H00
ÀS 18H00

O Centro Português do Surrealismo conta no seu acervo, datado maioritariamente do século XX, com uma importante coleção de obras de arte, sendo esta composta predominantemente por artistas surrealistas.



CAMILO: LEITORES, AMORES E HUMORES

**PERMANENTE | SEIDE S. MIGUEL | CASA DE
CAMILO - MUSEU. CENTRO DE ESTUDOS**

ENTRADA GRATUITA - RESIDENTES DE FAMILIÇÃO/CRIANÇAS ATÉ 12
ANOS/GRUPOS ESCOLARES; BILHETE INDIVIDUAL: 5 EUROS; BILHETE
PARA GRUPOS (MÍNIMO DE 10 PESSOAS): 3 EUROS

Exposição que assinala a constituição do projeto "Camillo – Rotas do Escritor", iniciativa que resulta da parceria cultural com instituições do Porto, Braga e Ribeira de Pena. É composta por três núcleos: depoimentos de personalidades sobre a vida, a obra e o Museu de Seide; a obra "Amor de Perdição", as suas adaptações cinematográficas e traduções noutras línguas; e lugares por onde o romancista peregrinou e que lhe serviram de inspiração e criação literária.

DESPORTO



XXVI FAMALICÃO -JOANE

DOMINGO 17 | VILA NOVA DE FAMALICÃO | NACIONAL 206
PARTIDA: AVENIDA MARECHAL HUMBERTO DELGADO | ORGANIZAÇÃO:
ASSOCIAÇÃO TEATRO CONSTRUÇÃO | CAMINHADA: 09H30; CORRIDA: 10H30
| INSCRIÇÕES EM FAMALICAOJOANE.PT

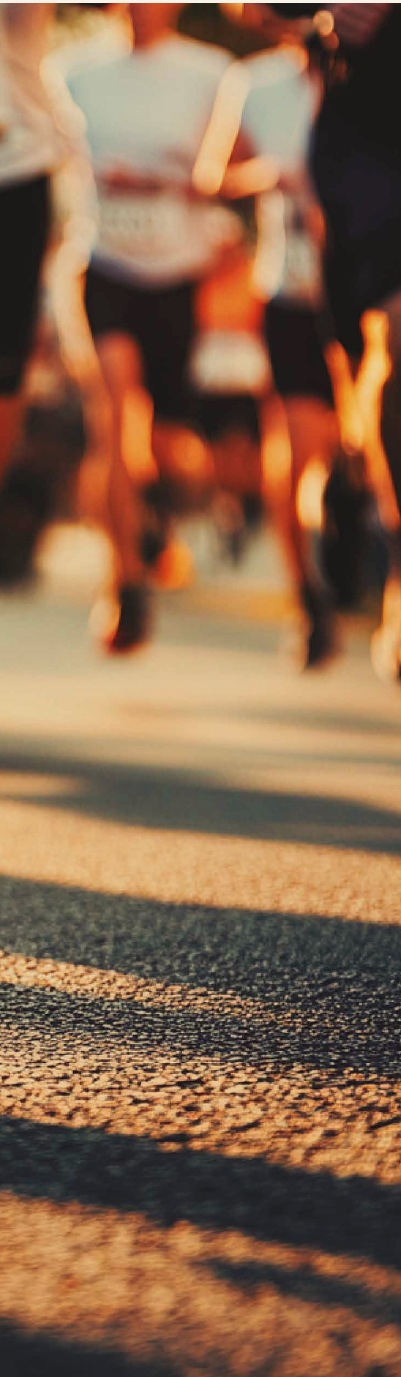

SEXTA 01
XXI GP DE ATLETISMO
DE LANDIM

10H00 | LANDIM | ALAMEDA DO
MOSTEIRO

ORGANIZAÇÃO: JUNTA DE FREGUESIA DE
LANDIM | INSCRIÇÕES:
WWW.FAMALICAODESPORTIVO.PT

SÁBADO 02
FLORESTA BIKE
ENDURANCE

06H30 | VERMOIM | PAVILHÃO
TERRAS DE VERMOIM

ORGANIZAÇÃO: FLORESTA BTT | INSCRIÇÕES:
WWW.FAMALICAODESPORTIVO.PT

SÁBADOS 02, 09, 16, 23 E 30
AULAS DE TAI-CHI

09H00 | PARQUE DA DEVESA
| EXTERIOR

ENTRADA GRATUITA | PÚBLICO ALVO: GERAL
| DINAMIZAÇÃO: ASSOCIAÇÃO PORTUGUESA
DE TAI CHI DA FAMÍLIA YANG | INSCRIÇÕES:
WWW.PARQUEDADEVESA.COM

DOMINGO 03
TRAIL DO CALVÁRIO

08H30 | RUIVÃES | SEDE DOS
ESCUTEIROS

ORGANIZAÇÃO: 365 RUNNING PROJECT
| INSCRIÇÕES:
WWW.FAMALICAODESPORTIVO.PT

SÁBADO 09
CAMINHADA
PLOGGING

09H30 | LOUSADO, ESMERIZ
E CABEÇUDOS

INSCRIÇÕES ATÉ 06 EM: REDESOCIAL@FAMALICAO.PT OU JUNTAS DE FREGUESIA
| PARTIDA: FREGUESIAS DA CSIF | PONTO DE
CHEGADA: CAPELA DE SANTA CATARINA

DOMINGO 10
CAMINHADA
DAS MINAS

09H30 | FRADELOS | LUGAR DA
CEREJEIRA

INSCRIÇÕES ATÉ DIA 6 DE MAIO:
REDESOCIAL@FAMALICAO.PT OU NAS
JUNTAS DE FREGUESIA

SEGUNDA 11 E TERÇA 12
9ª AÇÃO DE
FORMAÇÃO
CONTÍNUA DE
TREINADORES

21H30 | PARQUE DA DEVESA
| CASA DO TERRITÓRIO

PREÇO: 25 EUROS. | INSCRIÇÕES LIMITADAS
A 30 PESSOAS:
WWW.FAMALICAODESPORTIVO.PT

SÁBADO 16
1º OPEN JIU JITSU
DELÃES

08H00 | DELÃES | PAVILHÃO
MUNICIPAL

ORGANIZAÇÃO: ALSTS - ASSOCIAÇÃO DE
ARTES MARCIAIS DE DEFESA PESSOAL

DOMINGO 17
3H BTT GRAC

16H00 | CRUZ | LARGO
SR. AFLITOS

ORGANIZAÇÃO: GRAC | INSCRIÇÕES:
WWW.FAMALICAODESPORTIVO.PT

SEXTA 22
TRAIL LAP 50

23H00 | PARQUE DA DEVESA
ORGANIZAÇÃO: ROTARY FAMALICÃO
| INSCRIÇÕES:
WWW.FAMALICAODESPORTIVO.PT

SÁBADO 23
CAMPEONATOS
INTER ESCOLAS
MUNICIPAIS - FINAL

14H00 | OLIVEIRA S. MATEUS
| PISCINA MUNICIPAL

JARDIM DE MANDALAS

OFICINA

**QUINTA 28 - 14H30 | BIBLIOTECA MUNICIPAL CAMILO
CASTELO BRANCO**

SESSÃO GRATUITA | INSCRIÇÕES: 252 312 699

Elaboração de flores partindo da pintura de mandalas.





DIAS 04, 13 E 21

VASOS FLORIDOS

10H30 OU 14H30 | RIBEIRÃO | POLO DA BIBLIOTECA

SESSÃO GRATUITA | INSCRIÇÕES: 252 494 107

Dar uma nova vida aos copos de café, transformando-os em vasilhinhos alegres e decorados com flores de papel feitas à mão. É uma atividade simples, ideal para exercitar as mãos e colorir o dia.

QUARTA 13

GINÁSTICA COM HISTÓRIAS

10H30 E/OU 14H30 | JOANE | POLO DA BIBLIOTECA

SESSÃO GRATUITA | INSCRIÇÕES: 252 981 620

Sessão de histórias com movimento de forma a estimular a motricidade global, através de movimentos suaves e coordenados, integrados numa narrativa divertida.

TERÇA 19

FLORES COLORIDAS

14H30 | Pousada de Saramagos | POLO DA BIBLIOTECA

SESSÃO GRATUITA | INSCRIÇÕES: 252 992 045

Elaboração de flores com materiais recicláveis.

DIVERSOS



COMÉRCIO COM HISTÓRIA

PASSEIO COMENTADO II

SÁBADO 23 - 14H30 | PRAÇA D. MARIA II

INSCRIÇÕES ATÉ 20 DE MAIO, ATRAVÉS DO EMAIL COMERCIODAVILA@FAMALICAO.PT

Os participantes são convidados a percorrer algumas das lojas icónicas e históricas da cidade de Famalicão e parte do património do "Comércio com História", num passeio comentado que recupera as memórias de lojas que, há décadas, fazem parte do quotidiano dos famalicenses e são parte da história de Vila Nova de Famalicão.

ROTEIRO

- Confeitaria Moderna
- Pichelaria Mouzinho
- Restaurante Sara
- A Ourivesaria da Praça
- Mercado Municipal





VAI À VILA

PRAÇA D. MARIA II | MERCADOS URBANOS

**SÁBADO 02 E DOMINGO 03
MERCADO BOTÂNICO**

**SÁBADO 16 E DOMINGO 17
MERCADO DAS FAMÍLIAS
INTERCULTURAIS**

SÁBADO

10h00 | Abertura do mercado
10h00 | Atividades desportivas
11h00 | Bombos ACIP
18h30 | Encerramento

DOMINGO

10h00 | Abertura do mercado
10h00 | Atividades desportivas
14h00 | Diversos artistas
15h30 | Rusga de Joane
17h00 | Hino da Família - The Village

**SEGUNDA 18 A QUARTA 20
MERCADO DA SAÚDE**

**SEXTA 22 A DOMINGO 24
MERCADO PRODUTO
QUE É NOSSO**



**SÁBADO 02
PIQUENIQUE
COMUNITÁRIO**

12H30 | REQUIÃO | PARQUE DA ESPADANEIRA

Atuação da Academia Sénior de Requião

**MOSTRAS
COMUNITÁRIAS**

RUIVÃES | SÁBADO 02

CRUZ | SÁBADO 16 E DOMINGO 17

MOUQUIM | SÁBADO 16

TELHADO | SEXTA 22, SÁBADO 23 E DOMINGO 24

OLIVEIRA SÃO MATEUS | SÁBADO 23 E DOMINGO 24

**OUTIZ, DELÃES E ARNOSO SANTA MARIA | SÁBADO
30 E DOMINGO 31**

DOMINGO 03**PAUSA PARA LER**

CLUBE DE LEITURA

15H00 | PARQUE DE SINÇÕES

INSCRIÇÃO GRATUITA:

GERAL@BIBLIOTECACAMILCASTELOBRANCO.ORG

Neste clube não há livros obrigatórios e cada pessoa escolhe o que quiser ler, ao seu ritmo, em silêncio, num ambiente tranquilo e em contacto com outros leitores. Faz uma pausa, traz o teu livro e vem ler connosco.

**SÁBADO 09****“CORES DE UM CORAÇÃO PARTIDO”**

LANÇAMENTO DO LIVRO

17H00 | RIBEIRÃO | AUDITÓRIO DO AGRUPAMENTO DE ESCOLAS

ENTRADA GRATUITA | AUTORA: MATILDE MAIA NEVES

**SÁBADOS 9, 23 E 30****FABLAB: DESENHO E PROCESSO DE CORTE E GRAVAÇÃO A LASER****09H00 E 14H00 | UNIVERSIDADE LUSÍADA**

PÚBLICO ALVO: ESTUDANTES, EMPRESAS E PÚBLICO EM GERAL

| INSCRIÇÕES GRATUITAS EM WWW.FAMALICAO MADEIN.PT

| DURAÇÃO: 20 HORAS DE FORMAÇÃO

O Famalicão FabLab é um espaço de experimentação, prototipagem rápida e fabricação digital que oferece oportunidades de materialização de ideias, conceitos, protótipos ou simplesmente de capacitação e descoberta.

SÁBADO 16**DA LOJA PARA A RUA****10H00 | RUA JÚLIO DE ARAÚJO | VILA NOVA DE FAMILICÃO**

Numa iniciativa dos comerciantes da R. Júlio de Araújo, Câmara Municipal e ACIF, vamos ter um dia de grande animação no espaço público.

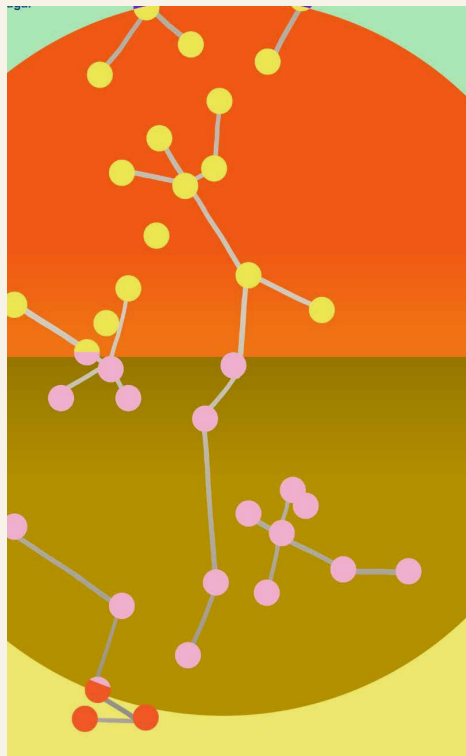
**DE SEGUNDA 18 A SÁBADO 23****DIA INTERNACIONAL DOS MUSEUS 2026****MUSEUS DE FAMILICÃO**

TEMA: "MUSEUS A UNIR UM MUNDO DIVIDIDO" | PROGRAMAÇÃO EM:
WWW.FAMALICAO.PT \ AGENDA-MUNICIPAL-FAMALICAO

Os Museus de Famalicão voltam a estar em "festa" para a celebração do Dia Internacional dos Museus. Durante estes dias, as 11 unidades museológicas famalicenses vão estar de portas abertas aos visitantes.

**DOMINGO 24****IMERSÃO NA FLORESTA****09H00 | PARQUE DA DEVESA | SERVIÇOS EDUCATIVOS (PONTO DE ENCONTRO)**

ENTRADA GRATUITA | PÚBLICO-ALVO: ADULTOS E JOVENS A PARTIR DOS 16 ANOS | INSCRIÇÕES ATÉ 21 DE MAIO EM
WWW.PARQUEDADEVESA.COM

SEXTA 29**NOITE DO CONTO E DA POESIA****21H30 | JOANE | JOANNEM AUDITORIUM**

ENTRADA GRATUITA | TEMA: MAIO... MÉS DAS FLORES | AUTORES SUGERIDOS: POETAS LUSÓFONOS | ANIMAÇÃO MUSICAL: RICARDO CAMPOS

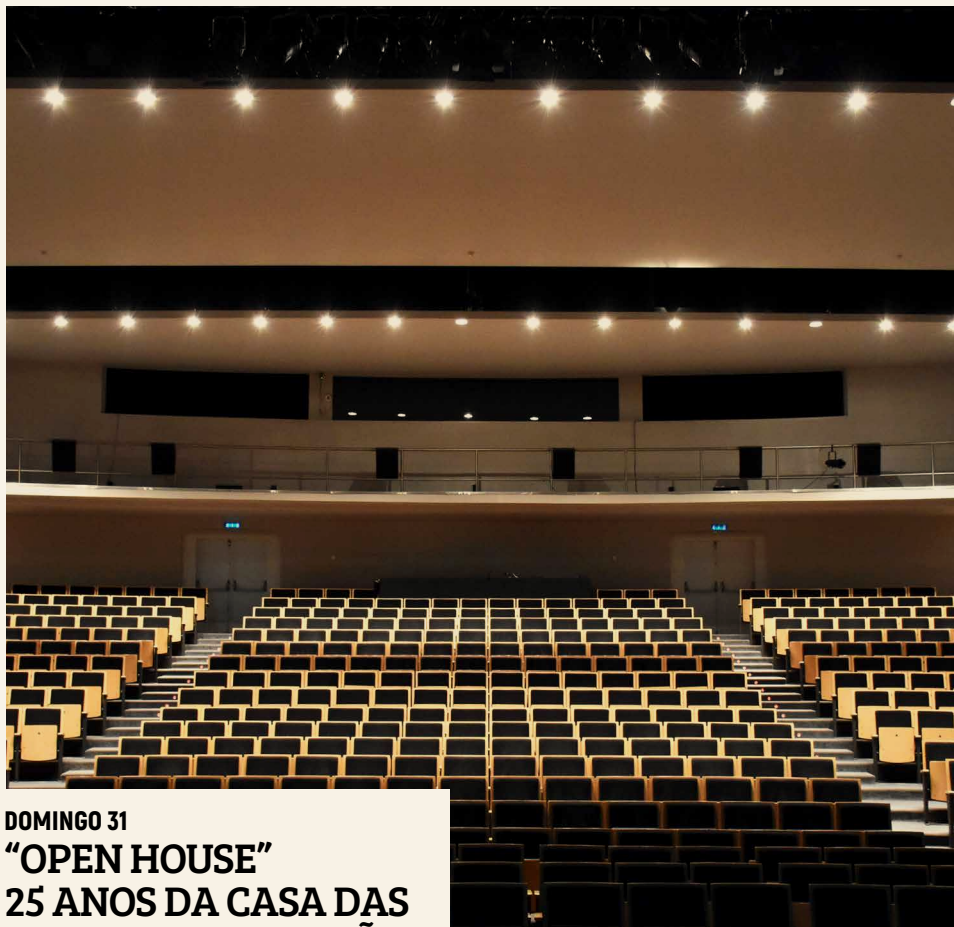

DOMINGO 31

“OPEN HOUSE” 25 ANOS DA CASA DAS ARTES DE FAMILIÇÃO

CASA DAS ARTES | VÁRIOS ESPAÇOS

ENTRADA GRATUITA

A Casa das Artes de Famliação celebra 25 anos com um “Open House” aberto à comunidade. Ao longo do dia, o público poderá visitar uma exposição no Foyer que revisita momentos marcantes e destaca o papel cultural da instituição. O Café-Concerto recebe sessões de leitura e promoção do livro infantojuvenil. No exterior, decorrem atuações do INAC e demonstrações de técnicas de novo circo. Estão ainda previstas visitas guiadas às áreas técnicas, revelando os bastidores e o trabalho por trás de cada espetáculo.

TERÇA 02 E 16 DE JUNHO

ENTRE GRADES E POEMAS: CAMILO E O MUNDO MONÁSTICO

FORMAÇÃO

18H30 | SEIDE | CASA DE CAMILO - MUSEU

INSCRIÇÕES ATÉ 31 DE MAIO, EM GERAL@CAMILOCASTELOBRANCO.

ORG | FORMADORAS: ANABELA RAMOS (MOSTEIRO DE TIBÃES) E TERESA ARAÚJO (CENTRO DE ESTUDOS CAMILIANOS)

1º sessão: Camilo e os frades. O caso concreto de Tibães. **2º sessão:** Camilo e as freiras. Os abadessados dos conventos femininos.

CRIANÇAS

SENTIR A PRIMAVERA

DEVESA EM FAMÍLIA

DOMINGO 10 - 15H00 | PARQUE DA DEVESA

ENTRADA GRATUITA | PÚBLICO ALVO: FAMÍLIA COM CRIANÇAS (DOS 3 AOS 10 ANOS)

| INSCRIÇÕES ATÉ 07 DE MAIO EM WWW.PARQUEDADEVESA.COM

O "Brincar com a Natureza" traz novamente o Projeto Luminisca até ao Parque da Devesa para uma tarde em família. Estes encontros unem as histórias, o yoga e a exploração da natureza e oferecem tempo e espaço para nos descobrirmos pelo caminho, pois a natureza tem muito para nos contar sobre quem somos.





DE QUE COR É UM BEIJINHO?

HORA DO CONTO

SEGUNDA A SEXTA - 10H30 | POUSADA DE SARAMAGOS | POLO DA BIBLIOTECA

PÚBLICO-ALVO: PRÉ-ESCOLAR E 1º CEB | AUTORA: ROCIO BONILLA
| INSCRIÇÕES: 252 992 045

A Minimoni gosta de pintar mil coisas coloridas: joaninhas vermelhas, céus azuis, bananas amarelas... mas nunca pintou um beijinho. De que cor será?



A BOLACHA CONFIANTE

LETRINHAS PARA BEBÉS

TERÇA A QUINTA - 10H30 E 14H30 | JOANE E RIBÁ DE AVE | POLO DA BIBLIOTECA

PÚBLICO-ALVO: PRÉ-ESCOLAR E 1º CEB | AUTORA: JORY JOHN
| INSCRIÇÕES: JOANE: 252 993 757; RIBA DE AVE: 252 981 620

A Bolacha nunca se sente confiante, especialmente quando se compara com todos os bolos doces e reluzentes que existem na pastelaria.



IMPERFEITAMENTE PERFEITO

HORA DO CONTO

TERÇA A QUINTA - 11H00 E/OU 14H00 | LOUSADO | POLO DA BIBLIOTECA

PÚBLICO-ALVO: 1º CEB | AUTOR: PERRY EMERSON
| INSCRIÇÕES: 252 492 983

O que é ser imperfeitamente perfeito? É uma flor a crescer numa falha do passeio. É a memória de tempos felizes gravada numa ruga. É pegar numa coisa estragada, consertá-la com amor.



A LEBRE QUE NÃO QUERIA PARTILHAR

HORA DO CONTO

TERÇA A QUINTA - 10H00 | LOUSADO | POLO DA BIBLIOTECA

PÚBLICO-ALVO: PRÉ-ESCOLAR | AUTOR: STEVE SMALL | INSCRIÇÕES: 252 492 983

Era uma vez uma lebre que não queria partilhar. Quanto mais eu der aos outros, menos sobra para MIM. Até que alguém que lhe mostra que, quando partilhamos, há coisas incríveis que se multiplicam.



A MENINA QUE SALVA O LOBO

HORA DO CONTO

TERÇA A QUINTA - 10H30 E 14H30 | RIBA DE AVE | POLO DA BIBLIOTECA

PÚBLICO-ALVO: PRÉ-ESCOLAR E 1º CEB | AUTOR: CRAIG BARR-GREEN | INSCRIÇÕES: 252 981 620

A Rita Kaminski é uma menina muito especial e que acha que a história da Capuchinho Vermelho tem 3 grandes erros... Felizmente para todos nós, ela tem um plano para os corrigir e, no fim, salvar o lobo!

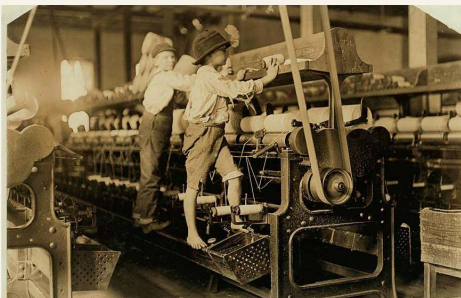

INFÂNCIA PERDIDA E UMA SACOLA VAZIA

TERÇAS E QUINTAS - 10H00 | MUSEU DA INDÚSTRIA TÊXTIL DA BACIA DO AVE

INSCRIÇÃO OBRIGATÓRIA COM 5 DIAS DE ANTECEDÊNCIA, EM GERAL@MUSEUDAINDUSTRIAETEXTIL.ORG | MÍNIMO DE 10 E MÁXIMO DE 25 DE PARTICIPANTES

Visita orientada focada no trabalho infantil na zona da Bacia do Ave, seguida de uma atividade mais prática.



TOMÁS, O TRAQUINAS

LETRINHAS PARA BEBÉS

TERÇA A QUINTA - 10H30 | RIBA DE AVE | POLO DA BIBLIOTECA

PÚBLICO-ALVO: CRECHES | AUTOR: JORGE RICO RÓDENAS | INSCRIÇÕES: 252 981 620

Tomás é um menino muito travesso que adora disfarçar-se para pregar partidas às visitas da sua casa.



GOSTO MUITO DE TI, MAMÃ!

LETRINHAS PARA BEBÉS

TERÇA A SEXTA - 10H15 | RIBEIRÃO | POLO DA BIBLIOTECA

PÚBLICO-ALVO: CRECHES | AUTORA: SUSAN AKASS | INSCRIÇÕES: 252 494 107

Um livro delicioso cheio de todas aquelas coisas ternas e engraçadas que as mães fazem, para nos ouvirem dizer "Gosto muito de ti".



CARTAS A UM MONSTRO

HORA DO CONTO

TERÇA A SEXTA - 10H30 E 14H30 | BIBLIOTECA MUNICIPAL CAMILO CASTELO BRANCO

PÚBLICO-ALVO: PRÉ-ESCOLAR | AUTORA: PATRICIA FORDE
| INSCRIÇÕES: 252 312 699

Querido Monstro, sei que estás escondido debaixo da minha cama. Este é o último aviso que te faço. Vai-te embora imediatamente, ou eu chamo a POLÍCIA DE MONSTROS.

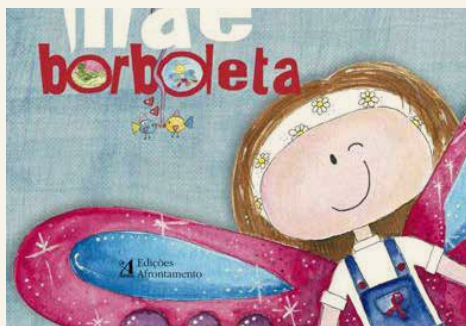

MÃE BORBOLETA

HORA DO CONTO E OFICINA

DIAS 04, 15 E 28 - 10H30 E 14H30 | RIBEIRÃO | POLO DA BIBLIOTECA

PÚBLICO-ALVO: PRÉ-ESCOLAR E 1º CEB | AUTORA: VERA XIMENES
| INSCRIÇÕES: 252 494 107

Uma história comovente e cativante que promete tocar os corações de quem a ler.



A TUA LUZ NA NATUREZA

TERRITÓRIOS COM ESCRITA COM SOFIA COSTA

SEXTA 08 - 14H30 | RIBA DE AVE | POLO DA BIBLIOTECA

SEXTA 15 - 18H30 | JOANE | POLO DA BIBLIOTECA

QUINTA 21 - 15H00 | LOUSADO | POLO DA BIBLIOTECA

PÚBLICO ALVO: PRÉ-ESCOLAR E 1º CEB | INSCRIÇÕES: JOANE: 252 993 757; RIBA DE AVE: 252 981 620; LOUSADO: 252 492 983

Um despertar para a conexão com a natureza, apelando para o desenvolvimento do seu amor-próprio, através da presença e do sentir.



A MÃE É MINHA!

COMEMORAÇÃO DO DIA DA MÃE
(TRAZ A TUA MÃE À BIBLIOTECA)

SÁBADO 16 - 10H30 E 14H30 | BIBLIOTECA MUNICIPAL CAMILO CASTELO BRANCO

PÚBLICO-ALVO: FAMÍLIAS (MÃE + CRIANÇA) | AUTOR: EDUARDO SÁ
| INSCRIÇÕES: 252 312 699

A minha mãe é tão especial - mas tão especial - que me canta para eu adormecer. E conta-me histórias. E ri-se comigo... A minha mãe é a melhor do mundo!



POP-UP CUCU! COELHINHO

LETRINHAS PARA BEBÉS

**TERÇA 12 E 26 - 10H30 | BIBLIOTECA MUNICIPAL
CAMILO CASTELO BRANCO**

PÚBLICO-ALVO: CRECHES | AUTORA: CLARE LLOYD

| INSCRIÇÕES: 252 312 699

Será que consegues encontrar o Coelhoinho
Ceourinha e os seus amigos debaixo das abas?



AMORES PERFEITOS

OFICINA

**TERÇA 12 E 26 - 10H00 | CASA DE CAMILO.
CENTRO DE ESTUDOS CAMILIANOS**

INSCRIÇÃO OBRIGATORIA COM 5 DIAS DE ANTECEDÊNCIA, EM

GERAL@CAMILOCASTELOBRANCO.ORG | MÁXIMO DE 25 DE

PARTICIPANTES



CONCERTOS PARA TODA A FAMÍLIA

**SÁBADO 16 - 16H00 E 17H00 | RIBEIRÃO | SALA
DA PISCINA MUNICIPAL**

ENTRADA GRATUITA | COM O GRUPO SIM, SOM!

Um espetáculo para toda a família.

DORMIR COM OS LIVROS

DE SÁBADO 23 A DOMINGO 24 - DAS 20H30 ÀS 09H30 | BIBLIOTECA MUNICIPAL CAMILO CASTELO BRANCO

DE SÁBADO 23 A DOMINGO 24 - DAS 20H30 ÀS 09H30 | RIBA DE AVE | POLO DA BIBLIOTECA

PÚBLICO ALVO: ALUNOS FINALISTAS DO 1º CICLO E FAMÍLIAS

| INSCRIÇÕES: BIBLIOTECA MUNICIPAL: 252 312 699;

RIBA DE AVE: 252 981 620

Esta iniciativa pretende aproximar as crianças do mundo dos livros e da leitura num ambiente completamente diferente daquele a que todos estão habituados. Dormir na casa dos livros será uma experiência inesquecível.





BRINCADEIRAS COM A ÁGUA

DEVESA EM FAMÍLIA

**DOMINGO 24 - 15H00 | PARQUE DA DEVESA
| SERVIÇOS EDUCATIVOS**

ENTRADA GRATUITA | PÚBLICO ALVO: FAMÍLIA COM CRIANÇAS (DOS 1
AOS 3 ANOS) | INSCRIÇÕES ATÉ 21 DE MAIO EM

WWW.PARQUEDADEVESA.COM

Explorar, chapinhar e descobrir. Bebês e água são combinações perfeitas para uma manhã divertida! E nesta manhã vamos explorar através de várias dinâmicas e da água como é maravilhoso e relaxante.



SOLO COM VIDA - CUIDAR HOJE, PROTEGER O AMANHÃ

DIA MUNDIAL DA CRIANÇA

30 E 31 | PARQUE DA DEVESA | EXTERIOR

ENTRADA GRATUITA

Nesta atividade convidamos a observar, registrar, explorar e experimentar diferentes formas de conhecer melhor o solo, integrando arte e ciência cidadã, na descoberta da sua diversidade e da vida que nele existe.

CASA - MUSEU DE CAMILO | CENTRO DE ESTUDOS

Av. de S. Miguel, n. 758
4770-631, Seide S. Miguel
252 327 186 (Casa de Camilo)
252 309 750 (Centro de Estudos)
www.camilocastelobranco.org
geral@camilocastelobranco.org

CENTRO DE ESTUDOS: Segunda a sexta:
10h00 às 17h30. Encerra aos fins de
semana, feriados nacionais, sábado de
Páscoa, 24 e 31 de dezembro.

MUSEU: Terça a sexta: 10h00 às 17h30.
Sábado e domingo: 10h30 às 12h30 e 14h30
às 17h30.

Encerra às segundas e feriados nacionais,
sábado de Páscoa, 24 e 31 de dezembro.

CASA-MUSEU SOLEDADE MALVAR

Av. 25 de Abril, n. 104,
4760-101 VNF

Tel: 252 318 091
soledademalvar@famaliao.pt
Encerrado temporariamente.

MUSEU BERNARDINO MACHADO

R. Adriano Pinto Basto, n. 79
4760-114 VNF

Tel: 252 377 733
museu@bernardinomachado.org
www.bernardinomachado.org

Terça a sexta: 10h00 às 17h30
Sábado e domingo: 14h30 às 17h30.

Encerra às segundas e feriados nacionais,
sábado de Páscoa, 24 e 31 de dezembro.

MUSEU DA FUNDAÇÃO CUPERTINO DE MIRANDA | CENTRO PORTUGUÊS DO SURREALISMO

Praça D. Maria II
4760-111 VNF

Tel: 252 301 650
www.cupertino.pt
museu@fcm.org.pt
geral@fcm.org.pt

Segunda a sexta: 10h00 às 12h30 e 14h00
às 18h00; sábados, domingos e feriados
10h00 às 13h00 e das 14h00 às 18h00.

Encerra 01 de Janeiro; 01 de maio; domingo
de Páscoa; 24, 25 e 31 de dezembro.

MUSEU DE CERÂMICA ARTÍSTICA DA FUNDAÇÃO CASTRO ALVES

R. Comendador Castro Alves, n. 391
4765-053 Bairro VNF

Tel: 252 931 053
fundacao@fundacaocastroalves.org
www.fundacaocastroalves.org

Segunda a sexta: 10h00 às 12h00 e
14h00 às 17h00; sábado: 15h00 às 18h00
(mediante marcação prévia). Encerra aos
fins de semana e feriados.

MUSEU DA CONFRARIA DE NOSSA Sª DO CARMO

Largo de Nossa Senhora
do Carmo
4775-418, Lemenhe

Tel: 967 323 979
senhoradocarmo@sapo.pt
Visitas mediante marcação prévia.

MUSEU DE ARTE SACRA DA CAPELA DA LAPA

Largo Tinoco de Sousa
4760-108 VNF

Tel: 252 320 900
museuartesacra@famaliao.pt
Terça a sexta: 10h00 às 13h00 e 14h00
às 17h00. Encerra às segundas, fins de
semana e feriados nacionais, sábado de
Páscoa, 24 e 31 de dezembro.

MUSEU DA INDÚSTRIA TÊXTIL DA BACIA DO AVE

R. José Casimiro da Silva, Outeiro
4760-355, Calendário VNF

Tel: 252 313 986
geral@museudaindustriatextil.org
www.museudaindustriatextil.org
Terça a sexta: 10h00 às 17h30
Sábado e domingo: 14h30 às 17h30.
Encerra às segundas e feriados nacionais,
sábado de Páscoa, 24 e 31 de dezembro.

MUSEU DA GUERRA COLONIAL

Famalicão Central Parque
- Lote 35 A, 4760-673 Ribeirão VNF

Tel: 252 217 998
info@museuguerracolonial.pt
www.museuguerracolonial.pt
Terça a sexta: 10h00 às 17h30
Sábado: 14h30 às 17h30. Domingo sob
marcação.

Encerra às segundas e feriados nacionais,
sábado de Páscoa, 24 e 31 de dezembro.

MUSEU DO AUTOMÓVEL

Famalicão Central Parque - Lote
48 B, 4760-673 Ribeirão, VNF

Tel: 252 314 045
museudoautomovelfamaliao@gmail.com
Segunda a sexta: 10h00 às 12h30 e 14h30 às
17h30. Encerra ao fim de semana.

MUSEU NACIONAL FERROVIÁRIO - NÚCLEO DE LOUSADO

Largo da Estação de Lousado 2,
4760-623, Lousado, VNF

Tel: 252 458 295
museuferroviario@famaliao.pt
www.fmnf.pt

Terça a sexta: 10h00 às 17h30

Sábado e Domingo: 14h30 às 17h30.

Encerra às segundas e feriados nacionais,
sábado de Páscoa, 24 e 31 de dezembro.

FARMÁCIAS DE SERVIÇO

SEXTA 01 Barbosa | Bairro

SÁBADO 02 Devesa | Almeida e Sousa

DOMINGO 03 Central | Bairro

SEGUNDA 04 Calendário | Delães

TERÇA 05 Nogueira | Riba d'Ave

QUARTA 06 Valongo | Ribeirão

QUINTA 07 Gavião | Almeida e Sousa

SEXTA 08 Devesa | Bairro

SÁBADO 09 Central | Delães

DOMINGO 10 Calendário | Riba d'Ave

SEGUNDA 11 Nogueira | Ribeirão

TERÇA 12 Valongo | Almeida e Sousa

QUARTA 13 Gavião | Bairro

QUINTA 14 Barbosa | Delães

SEXTA 15 Central | Riba d'Ave

SÁBADO 16 Calendário | Ribeirão

DOMINGO 17 Nogueira | Almeida e Sousa

SEGUNDA 18 Valongo | Bairro

TERÇA 19 Gavião | Delães

QUARTA 20 Barbosa | Riba d'Ave

QUINTA 21 Devesa | Ribeirão

SEXTA 22 Calendário | Almeida e Sousa

SÁBADO 23 Nogueira | Bairro

DOMINGO 24 Valongo | Delães

SEGUNDA 25 Gavião | Riba d'Ave

TERÇA 26 Barbosa | Ribeirão

QUARTA 27 Devesa | Almeida e Sousa

QUINTA 28 Central | Bairro

SEXTA 29 Nogueira | Delães

SÁBADO 30 Valongo | Riba d'Ave

DOMINGO 30 Gavião | Ribeirão

CONTACTOS

FARMÁCIA ALMEIDA E SOUSA

Av. 25 de Abril, 88 - Oliveira Sta. Maria
Tel. 252 931 365

FARMÁCIA DE BAIRRO

Av. Silva Pereira, 121 - Bairro Tel. 252 932 678

FARMÁCIA BARBOSA

R. Barão da Trovisqueira, VNF
Tel. 252 302 120

FARMÁCIA DE CALENDÁRIO

R. da Liberdade, 76 - VNF Tel. 252 378 400/1

FARMÁCIA CAMEIRA

Cp. Mouzinho de Albuquerque, 129 - VNF
Tel. 252 323 819

FARMÁCIA CENTRAL

Praça D. Maria II, 1326 - VNF Tel. 252 323 214

FARMÁCIA DELÃES

R. da Portela, 270 - Delães Tel. 252 931 216

FARMÁCIA GAVIÃO

Av. Eng. Pinheiro Braga, 72 - VNF
Tel. 252 317 301

FARMÁCIA NOGUEIRA

Av. M. Humberto Delgado, 87 - VNF
Tel. 252 310 607

FARMÁCIA RIBA D'AVE

Av. Narciso Ferreira, 98 - Riba de Ave
Tel. 252 982 124

FARMÁCIA RIBEIRÃO

R. Quinta da Igreja, 9 - Ribeirão
Tel. 252 416 482

FARMÁCIA VALONGO

R. Adriano Pinto Basto, 54 - VNF
Tel.: 252 323 294

FARMÁCIA DEVASA

Av. do Brasil 3141, 4760-010 - VNF
Tel.: 252 323 819

CONTACTOS EQUIPAMENTOS MUNICIPAIS

ARQUIVO MUNICIPAL ALBERTO SAMPAIO

R. Adriano Pinto Basto
4760-114 V.N.F.
Tel 252 312 661
arquivomunicipal@famalicao.pt
Horário: segunda a quinta das 9h00 às 17h30; sexta das 9h00 às 11h30

BIBLIOTECA MUNICIPAL CAMILO CASTELO BRANCO

Av. Dr. Carlos Bacelar Ap. 154, 4761-925, V.N.F.
Tel. 252 312 699
geral@bibliotecacamilocastelobranco.org
www.bibliotecacamilocastelobranco.org
Horário: segunda das 14h00 às 19h30;
terça a sexta das 10h00 às 19h30;
sábado das 10h00 às 13h00 e 14h00
às 17h00
Polo de Joane: 252 993 757
Polo de Lousado: 252 492 983
Polo de P. de Saramagos: 252 992 045
Polo de Riba de Ave: 252 981 620
Polo de Ribeirão: 252 494 107

CÂMARA MUNICIPAL DE V.N. FAMILIÇÃO

Praça Álvaro Marques
4764-502 V.N.F.
Tel 252 320 900 | 252 323 751 (Fax)
camaramunicipal@famalicao.pt
www.famalicao.pt

CASA DA JUVENTUDE

R. Manuel Pinto de Sousa, 146
4760-155 V.N.F.
Tel 252 314 582/3
casadajuventude@famalicao.pt
www.juventudefamalicao.org
Horário: segunda a sexta: 10h00 às 18h00
sábado: marcação prévia para os espaços
requisitáveis

CENTRO DE ESTUDOS CAMILIANOS

Av. de S. Miguel, 758
4770-631 S. Seide S. Miguel
Tel. 252 309 750
Horário: Segunda a sexta: 10h00 às 17h30.
Encerra aos fins de semana, feriados

nacionais, sábado de Páscoa, 24 e 31 de dezembro; Biblioteca (segunda a sexta) 10h00 às 17h15

CASA DAS ARTES

Av. Dr. Carlos Bacelar
4760-103 V.N.F.
Tel: 252 371 297 | 252 371 298 F 252 371 299
casadasartes@famalicao.pt
blog: www.casadasartes.blogspot.com
bilheteira:
casadasartesvnf.bol.pt
Horários: Terça a Quinta das 10h00 às 19h00; sexta das 10h00 às 19h00 e 20h30 às 22h30.

Nos sábados, domingos e feriados em que haja espetáculos, a bilheteira abrirá uma hora antes do seu início e encerrará uma hora depois.

VISITAS GUIADAS:

Escolas e instituições: segunda semana de cada mês, às segundas;
Famílias: primeiro domingo de cada mês.
Contacto para informações e inscrições:
anaportilho@famalicao.pt

PARQUE DA DEVASA

Rua Fernando Mesquita - Antas, 2453 - D
4760-034 V.N.F.
parquedadevasa@famalicao.pt
www.parquedadevasa.com

CASA DO TERRITÓRIO

Tel: 252 374 184
casadoterritorio@famalicao.pt
Serviços Educativos: 252 317 200
sedevasa@famalicao.pt
Hortas Urbanas: 252 315 194
hufa@famalicao.pt

GALERIA MUNICIPAL ALA DA FRENTE

Palacete Barão da Trovisqueira
R. Adriano Pinto Basto, 79
4760-114 V.N.F.
aladafrentegaleria@famalicao.pt
Tel. 252 320 900
Horário: terça a sexta: 10h00 às 17h30
sábado e domingo das 14h30 às 17h30

POSTO DE TURISMO

Praça D. Maria II
4760-111 V.N.F.
Tel. 252 320 964
famaliaoturismo@famalicao.pt
Horário: segunda a quinta: 09h00 às 18h00
sexta: 09h00 às 12h00

LOJA DE TURISMO

Praça D. Maria
4760-111 V.N.F.
Tel. 252 315 950
lojainterativa@famalicao.pt
Horário: segunda a sábado 10h00 às 18h00

HORTAS URBANAS DE FAMILIÇÃO

Av. dos Descobrimentos
Tel.: 252 320 970
hufa@famalicao.pt



municipio_de_famalicao



Instagram



SEGUIE O MUNICÍPIO NO INSTAGRAM
PARA VERES FOTOS E VÍDEOS
E DESCOBRE PORMENORES QUE VAIS ADORAR.



BOLSAS de TALENTO JOVEM

Se tens entre 16 e 35 anos candidata-te
em www.juventudefamalicao.org



Farnallicção
CÂMARA MUNICIPAL

www.farnalliccao.pt

DM

ctt

Taxa Paga
Portugal
Vila Nova de Farnallicção