

FAMALICÃO

AG  
EN  
DA

MAR'26



21 DE MARÇO A 5 DE ABRIL'26

# SEMANA SANTA FAMALICÃO



CONFRARIA  
SANTAS  
CHAGAS  
VIA NOVA DE FAMALICÃO



Famalicão  
CÂMARA MUNICIPAL

# MARÇO: UM MÊS REPLETO DE FESTIVIDADES!

O mês de março convida a comunidade famalicense a viver um tempo de renovação com dezenas de atividades, em que as solenidades da Semana Santa, de 21 de março a 12 de abril, simbolizam uma das mais profundas e significativas expressões da nossa vivência coletiva, mobilizando a comunidade e afirmando Vila Nova de Famalicão como um território onde a tradição religiosa assume particular destaque.

A programação cultural deste mês apresenta momentos de grande relevância, como a atuação de Teresa Salgueiro, uma das mais reconhecidas vozes da música portuguesa, no dia 21 de março, no Teatro Narciso Ferreira, a propósito do 5.º aniversário deste espaço cultural. Também neste palco, merece especial destaque a exibição do filme 'Hamnet: A Vida Antes de Hamlet'.

O arranque de mais uma edição do Festival de Teatro Amador Terras de Camilo continuará a afirmar o teatro como uma expressão artística viva e próxima da comunidade e a Semana da Leitura assume também um papel central, envolvendo escolas, bibliotecas e famílias na promoção do livro e da leitura.

No plano gastronómico, os Fins de Semana Gastronómicos dedicados à Galinha Mourisca camiliana voltam a afirmar um dos mais emblemáticos sabores da nossa tradição, contribuindo para a valorização da identidade local e da nossa restauração.

Também o desporto assume um lugar de relevância, com a realização do Duetlo Famalicão'26 e da Caminhada do Dia do Pai, iniciativas que promovem estilos de vida saudáveis e reforçam o espírito de participação, familiar e de comunidade.

Convido, pois, todos os famalicenses a participarem nas diversas iniciativas que marcam este mês, vivendo plenamente a cultura, o desporto e as tradições que fazem de Vila Nova de Famalicão um concelho dinâmico, participado e orgulhoso da sua identidade.



Mário Passos

Presidente da Câmara Municipal de Vila Nova de Famalicão

PORTO E NORTE  
**FiNS de SEMANA  
GASTRONÔMICOS**

Sabe sempre a muito.

**13-16\* março**  
Vila Nova de Famalicão

**Acordar com as galinhas  
e deitar a pensar nesta.**  
Para Camilo, era o prato do dia.

**GALINHA MOURISCA**



\*Data de nascimento de Camilo.

APOIO DE:



# ÍNDICE

**18**

CINEMA

**34**

DESPORTO

**42**

CRIANÇAS

**12**

TEATRO

**26**

EXPOSIÇÕES

**38**

DIVERSOS

**06**

SEMANA SANTA

**08**

MÚSICA

**24**

CONFERÊNCIAS

**36**

SENIORES



# SEMANA SANTA FAMALICÃO

21 DE MARÇO A 12 DE ABRIL  
VILA NOVA DE FAMALICÃO

TODOS OS EVENTOS SÃO DE ACESSO GRATUITO

## SÁBADO 21\_MARÇO 5ª CAMINHADA PELO PATRIMÓNIO RELIGIOSO E HISTÓRICO

10H00 | IGREJA MATRIZ NOVA  
(PARTIDA)

INSCRIÇÕES ATÉ 20 DE MARÇO

| DESTINO: SANTUÁRIO DE SANTA CATARINA,  
CALENDÁRIO | DISTÂNCIA: + 6KM  
| DIFICULDADE: FÁCIL | PARTICIPAÇÃO: DOUTOR  
DIOGO CARDOSO (MESTRE EM HISTÓRIA E  
PATRIMÓNIO)

## CONCERTO STABAT MARTER

21H30 | IGREJA MATRIZ ANTIGA  
COM QUARTETO EUTERPE

## SEXTA 27\_MARÇO VIA SACRA JOVEM

21H30 | PRAÇA 9 DE ABRIL

PARTICIPAÇÃO: MOVIMENTOS JOVENS DA  
COMUNIDADE PAROQUIAL DE SANTO ADRIÃO

## SÁBADO 28\_MARÇO 4º CONCURSO “O DOCE DE PÁSCOA VILA NOVA DE FAMALICÃO 2026”

PRAÇA - MERCADO MUNICIPAL

INSCRIÇÕES ATÉ 25 DE MARÇO, NO POSTO  
DE TURISMO E CARTÓRIO PAROQUIAL

| ENTREGA DE BOLOS ÀS 14H30

| DIVULGAÇÃO DE VENCEDORES E ENTREGA  
DE PRÉMIOS ÀS 18H00 | NO FINAL OFERTA DE  
BOLO E VINHO VERDE.

## CONCERTO SACRO

21H30 | IGREJA MATRIZ NOVA

BANDA DE MÚSICA DE VILA NOVA DE FAMILICÃO

28 E 29\_MARÇO

3 E 4\_ABRIL

## 5º CERTAME PÁSCOA DOCE

DAS 10H00 ÀS 20H00 | PRAÇA D. MARIA II

A Páscoa doce está de regresso, com mais sabor. Este evento pretende apresentar mais uma vez uma programação que une o religioso e o profano, conjugando fé e devoção com lazer e muita animação.

DOMINGO 29\_MARÇO

## BÊNÇÃO E PROCISSÃO DE RAMOS

10H00 | PRAÇA 9 DE ABRIL

## EUCARISTIA DA PAIXÃO

11H00 | IGREJA MATRIZ NOVA

5º CORTEJO

## BÍBLICO PÁSCOA HEBRAICA

15H30 | SALÃO PAROQUIAL

QUARTA 01\_ABRIL

## CONCERTO CORAL SINFÓNICO DE PÁSCOA

21H30 | IGREJA MATRIZ NOVA

COM CORO DO CCM/ARTAVE E DA ORQUESTRA PROJETO ARTAVE

QUINTA 02\_ABRIL

## EUCARISTIA DA CEIA DO SENHOR

18H00 | IGREJA MATRIZ NOVA

## PROCISSÃO "ECCE HOMO" OU SENHOR DA CANA VERDE

21H30 | IGREJA MATRIZ ANTIGA

SEXTA FEIRA SANTA

03\_ABRIL

## ORAÇÃO LITÚRGICA DE LAUDES

10H30 | IGREJA MATRIZ ANTIGA

## CELEBRAÇÃO DA PAIXÃO

14H45 | IGREJA MATRIZ NOVA

## PROCISSÃO DO ENTERRO DO SENHOR

21H30 | IGREJA ANTIGA MATRIZ

SÁBADO 04\_ABRIL

## VIGÍLIA PASCAL

21H00 | IGREJA MATRIZ NOVA

DOMINGO 05\_ABRIL

## PÁSCOA/RESSUREIÇÃO COMPASSO PASCAL

09H00 | IGREJA MATRIZ ANTIGA

## EUCARISTIA SOLENE DO DIA DA PÁSCOA

12H30 | IGREJA MATRIZ ANTIGA

DE 04 A 12\_ABRIL

## EXPOSIÇÃO CRUZES FLORIDAS

RUA MANUEL PINTO DE SOUSA

10 · MARÇO

# MÚSICA





# TERESA SALGUEIRO

V ANIVERSÁRIO TEATRO NARCISO FERREIRA

**SÁBADO 21 - 21H30 | RIBA DE AVE  
| TEATRO NARCISO FERREIRA**

ENTRADA: 6 EUROS. ESTUDANTES, CARTÃO PENTÁGONO, SENIORES  
E PESSOAS COM DEFICIÊNCIA: 3 EUROS | CLASSIFICAÇÃO: M/6  
| DURAÇÃO: 60 MIN

Teresa Salgueiro é uma voz emblemática de Portugal no mundo. Durante 20 anos como membro fundador dos Madredeus e nos últimos 18 em nome próprio, com os discos "O Mistério", "La Golondrina y el Horizonte" (dedicado à música tradicional latino-americana) e "O Horizonte".



QUINTA 12

## MÓNICA JARIMBA + MARIANA CORREIA

FADO NO CAFÉ DA CASA

**21H30 | CASA DAS ARTES | CAFÉ CONCERTO**

ENTRADA: 4 EUROS. ESTUDANTES, CARTÃO PENTÁGONO, SENIORES  
E PESSOAS COM DEFICIÊNCIA: 2 EUROS | CLASSIFICAÇÃO: M/6  
| DURAÇÃO: 80 MIN | UMA COPRODUÇÃO DA CASA DAS ARTES DE  
FAMALICÃO E A ACAFADO – ASSOCIAÇÃO CULTURAL & ARTÍSTICA  
FAMALICÃO FADO | GUITARRA PORTUGUESA: JOÃO MARTINS; VIOLA  
DE FADO: JOÃO ARAÚJO E BAIXO ACÚSTICO: FILIPE FERNANDES

A Casa das Artes celebra mensalmente o Fado! Além de receber fadistas consagrados, é dada também a oportunidade a novos intérpretes, músicos e até compositores para atuarem em Famalicão. As tão esperadas noites de fado vão desenrolar-se no Café Concerto todos os meses. Com os diferentes momentos musicais, a Casa das Artes pretende elevar e dar a conhecer o “nosso” tão aclamado Fado.





# CARA DE ESPELHO

**SÁBADO 28 – 21H30 | CASA DAS  
ARTES | GRANDE AUDITÓRIO**

ENTRADA: 12 EUROS. ESTUDANTES, CARTÃO PENTÁGONO,  
SENIORES E PESSOAS COM DEFICIÊNCIA: 6 EUROS  
| CLASSIFICAÇÃO: M/6 | DURAÇÃO: 70 MIN

O coletivo Cara de Espelho regressa aos palcos para apresentar "B", o muito aguardado segundo álbum de estúdio, com edição em janeiro 2026. Em temas como os novos singles "D de Denúncia" e "Bem-Vindo", a banda reafirma a sua identidade singular: uma fusão entre tradição portuguesa, sonoridade contemporânea e letras incisivas que refletem e questionam o mundo que nos rodeia.



**DOMINGO 29**

## ORQUESTRA FILARMÓNICA PORTUGUESA

9.º CICLO DE CONCERTOS PROMENADE  
DA CASA DAS ARTES DE FAMILIÇÃO

**18H00 | CASA DAS ARTES | GRANDE AUDITÓRIO**

ENTRADA: 4 EUROS. ESTUDANTES, CARTÃO PENTÁGONO, SENIORES  
E PESSOAS COM DEFICIÊNCIA: 2 EUROS | CLASSIFICAÇÃO: M/4  
| DURAÇÃO: 70 MIN | OBRA: REQUIEM EM RÉ MENOR, K.626  
DE W. A. MOZART

O Requiem é a derradeira obra do compositor austríaco Wolfgang Amadeus Mozart (1756-1791), uma das suas mais reconhecidas composições, quer pela música em si, quer pelo debate em torno da incerteza de qual parte da missa fúnebre terá sido escrita pelo próprio. Inacabada devido à morte do compositor, foi concluída posteriormente pela brilhante coragem e gratidão dos seus amigos Franz Xaver Süssmayr, Joseph Leopold Eybler e Franz Jacob Freystädler, permitindo assim que, intemporalmente, possa ser admirada e interpretada vezes sem conta.

# XIX FESTIVAL DE TEATRO AMADOR TERRAS DE CAMILO

DE 01 DE MARÇO A 2 DE MAIO

ENTRADA LIVRE ATÉ À LOTAÇÃO DA SALA

| CONSULTAR TODA A PROGRAMAÇÃO EM [WWW.FAMALICAO.PT](http://WWW.FAMALICAO.PT)



## FANNY OWEN

**DOMINGO 01 - 16H00 | SEIDE | AUDITÓRIO DO CENTRO DE ESTUDOS CAMILIANOS**

BA'YO TEATRO | ENCENAÇÃO: ANA PAULA PINTO E RAFAEL PEREIRA  
| GÉNERO: DRAMA | AUTOR: CAMILO CASTELO BRANCO

## A ADEGA DO MATEUS

**SÁBADO 07 - 21H30 | SEIDE | AUDITÓRIO DO CENTRO DE ESTUDOS CAMILIANOS**

GRECULEME, GRUPO RECREATIVO E CULTURAL DE LEMENHE  
| ENCENAÇÃO: JUCA (JOAQUIM CARVALHO) | GÉNERO: COMÉDIA  
| AUTOR: JOSÉ MESQUITA

## VILMA

UMA COMÉDIA MUSICADA EM TEMPOS DE GUERRA

**DOMINGO 08 - 16H00 | SEIDE | AUDITÓRIO DO CENTRO DE ESTUDOS CAMILIANOS**

TEATRO CASCA DE NÓS - AACE DE ERMESINDE | ENCENAÇÃO: MÁRIO  
SÁ | GÉNERO: COMÉDIA MUSICADA | AUTOR: CARLOS FRAZÃO

## BARRO DOS DIABOS

**SÁBADO 14 - 21H30 | AVIDOS | AUDITÓRIO ANTÓNIO GOMES**

TEATRO DE BALUGAS | GÉNERO: COMÉDIA | AUTOR: CÂNDIDO  
SOBREIRO

## LEANDRO, REI DA HELÍRIA

**DOMINGO 22 - 16H00 | SEIDE | AUDITÓRIO DO CENTRO DE ESTUDOS CAMILIANOS**

ORFEÃO DA MADALENA | ENCENAÇÃO: MARIANA SILVA COSTA  
| GÉNERO: NARRATIVA POPULAR | AUTOR: ALICE VIEIRA

## BZZZOIRA MOIRA

DIA MUNDIAL DO TEATRO

**SEXTA 27 - 10H00 | AVIDOS | AUDITÓRIO ANTÓNIO GOMES**

TEATRO E MARIONETAS DE MANDRÁGORA | ENCENAÇÃO: FILIPA  
MESQUITA | GÉNERO: TEATRO DE MARIONETAS

## ALISTADOS À FORÇA

DIA MUNDIAL DO TEATRO

**SEXTA 27 - 21H30 | SEIDE | AUDITÓRIO DO CENTRO DE ESTUDOS CAMILIANOS**

OS PLEBEUS AVINTENSES | AUTOR: PEDRO MIGUEL DIAS | GÉNERO:  
DRAMA

## A VIÚVA... QUASE CASOU

**SÁBADO 28 - 21H30 | SEIDE | AUDITÓRIO DO CENTRO DE ESTUDOS CAMILIANOS**

URATE, UNIÃO RECREATIVA AMIGOS DA TERRA | AUTOR: GRUPO  
CARTOLA | ENCENAÇÃO: LUÍS MIGUEL ALMEIDA | GÉNERO: COMÉDIA





**SÁBADO 07**

## O CÉU SOU EU, TU E UMA ESTRELA

POÉTICA DA PALAVRA | ENCONTROS DE TEATRO - CAPÍTULO 8

**15H00 | CASA DAS ARTES | GRANDE AUDITÓRIO**

ENTRADA: 4 EUROS. ESTUDANTES, CARTÃO PENTÁGONO CULTURAL E SENIORES (A PARTIR DOS 65 ANOS): 2 EUROS | CLASSIFICAÇÃO: M/6 | DURAÇÃO: 45 MIN | CRIAÇÃO: NAPALM | ACESSIBILIDADE: O ESPETÁCULO CONTA COM AUDIODESCRIBÇÃO (AD)

Uma peça encantatória e hipnótica que nos transporta para um mundo poético recheado de histórias, de palavras, de perguntas e de notas musicais. Uma atriz e um músico levam-nos numa viagem através do imaginário dos sonhos, do surreal e das perguntas sem resposta. Um percurso onírico com questões que nos fizeram pensar enquanto crianças. A música é uma constante enquanto elemento aglutinador e hipnótico.



**SÁBADO 07**

## A BOLA DE CRISTAL 13, UM, TRÊS

POÉTICA DA PALAVRA | ENCONTROS DE TEATRO - CAPÍTULO 8

**21H30 | CASA DAS ARTES | CAFÉ CONCERTO**

ENTRADA: 4 EUROS. ESTUDANTES, CARTÃO PENTÁGONO CULTURAL E SENIORES (A PARTIR DOS 65 ANOS): 2 EUROS | CLASSIFICAÇÃO: M/12 | DURAÇÃO: 75 MIN | DIREÇÃO ARTÍSTICA, TEXTO E INTERPRETAÇÃO: LUÍSA FIDALGO

Uma mulher portuguesa chamada Rosário (1950-2009) que deixou para trás mais de 30 agendas-diários e um lugar cativo no Bingo. Os números da tómbola são aqui transformados em memórias, reais ou (auto)ficcionadas, apresentadas por três personagens a partir do tríptico mãe - mulher - Rosário. Entre a aleatoriedade da vida, a sorte e o azar, o amor e a perda, "o que calha a quem?"

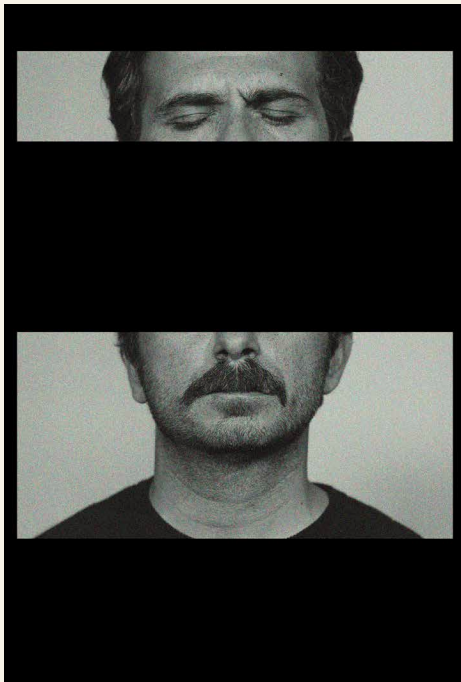

**SEXTA 13**

## AGORA NOUTRO LUGAR

POÉTICA DA PALAVRA | ENCONTROS DE TEATRO - CAPÍTULO 8

**21H30 | CASA DAS ARTES | PEQUENO AUDITÓRIO**

ENTRADA: 8 EUROS. ESTUDANTES, CARTÃO PENTÁGONO CULTURAL E SENIORES (A PARTIR DOS 65 ANOS): 4 EUROS | CLASSIFICAÇÃO: M/16 | DURAÇÃO: 75 MIN | TEXTO: MARINE ANTUNES

Um homem entra num cemitério para pedir o divórcio à mulher morta. Agora Noutro Lugar é um monólogo que mergulha no abismo da perda, onde o tempo parece estagnar e o luto se torna um peso impossível de carregar. João, após a morte da mulher, vê-se pressionado a cumprir uma última vontade dela: seguir em frente. Contudo, toma uma decisão extrema e insólita – ir ao cemitério pedir o divórcio à mulher.



**SÁBADO 14**

## FANTASIA SEM ABRIGO

UMA TRILOGIA CÓMICO - MUSICAL | POÉTICA DA PALAVRA | ENCONTROS DE TEATRO - CAPÍTULO 8

**21H30 | CASA DAS ARTES | GRANDE AUDITÓRIO**

ENTRADA: 8 EUROS. ESTUDANTES, CARTÃO PENTÁGONO CULTURAL E SENIORES (A PARTIR DOS 65 ANOS): 4 EUROS | CLASSIFICAÇÃO: M/12 | DURAÇÃO: 100 MIN | PRODUÇÃO: ESTADO ZERO

Esta trilogia começa pelo fim: Fantasia sem Abrigo, que dá o nome ao espetáculo, “Na Porra do Texas” e “Notícias do Novo Mundo”. Nesta viagem, o acaso é provocado por um desejo impetuoso de alcançar a liberdade que percorre diferentes tempos e espaços. Numa casa sem teto, num deserto ou numa grande metrópole inventam-se motivações para dar novos significados à vida, ao amor e ao medo.



SEXTA 20

## COMEÇAR TUDO OUTRA VEZ

POÉTICA DA PALAVRA | ENCONTROS DE TEATRO -  
CAPÍTULO 8

**21H30 | CASA DAS ARTES | GRANDE AUDITÓRIO**

ENTRADA: 8 EUROS. ESTUDANTES, CARTÃO PENTÁGONO CULTURAL E SENIORES (A PARTIR DOS 65 ANOS): 4 EUROS | CLASSIFICAÇÃO: M/12 | DURAÇÃO: 110 MIN | DIREÇÃO ARTÍSTICA E INTERPRETAÇÃO: RAQUEL ANDRÉ E TONAN QUITO | ACESSIBILIDADE: O ESPETÁCULO CONTA COM AUDIODESCRIÇÃO (AD) E INTERPRETAÇÃO EM LÍNGUA GESTUAL PORTUGUESA (LGP)

O que acontece quando alguém nasce? Uma peça de teatro que nasce de artistas com modos distintos de fazer e pensar o teatro, e de uma vontade partilhada de transformar a vida em cena. Convocam memórias, pessoas, personagens para questionar narrativas sobre nascimento, morte, heranças, comunidade e redes de cuidado. O teatro como forma de ensaiar futuros possíveis.

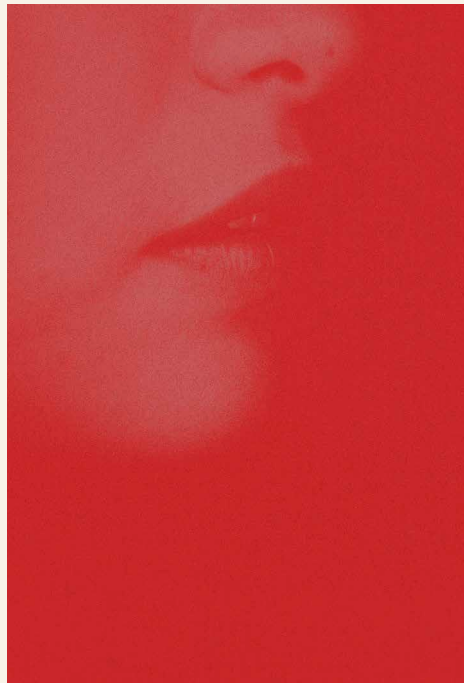

SÁBADO 21 E DOMINGO 22

## TUDO O QUE ELA CALAVA

POÉTICA DA PALAVRA | ENCONTROS DE TEATRO -  
CAPÍTULO 8

**SÁBADO 21 - 21H30 E DOMINGO 22 - 18H00  
CASA DAS ARTES | PEQUENO AUDITÓRIO**

ENTRADA: 8 EUROS. ESTUDANTES, CARTÃO PENTÁGONO CULTURAL E SENIORES (A PARTIR DOS 65 ANOS): 4 EUROS | CLASSIFICAÇÃO: M/14 | DURAÇÃO: 60 MIN | DIREÇÃO ARTÍSTICA: ÂNGELA MARQUES E FERNANDO MOREIRA

A peça nasce do desejo de levar à cena a poesia da escritora luso-belga Bénédicte Houart (Braine-Le-Comte, Bélgica, 1968). A sua trajetória literária tem como temática principal as questões ligadas ao feminismo; uma escrita comprometida com o domínio da intimidade, desafiando estereótipos de género e revelando os impasses e contradições da experiência de ser mulher.



**QUINTA 26 E SEXTA 27**

## **RESTAURANTE EUROPA**

ESTREIA | POÉTICA DA PALAVRA | ENCONTROS DE  
TEATRO - CAPÍTULO 8

**21H30 | CASA DAS ARTES | GRANDE  
AUDITÓRIO**

ENTRADA: 8 EUROS. ESTUDANTES, CARTÃO PENTÁGONO CULTURAL  
E SENIORES (A PARTIR DOS 65 ANOS): 4 EUROS | CLASSIFICAÇÃO:  
M/16 | DURAÇÃO: 105 MIN | PRODUÇÃO: MOMENTO - ARTISTAS  
INDEPENDENTES

A história passa-se num restaurante de luxo português, mas que poderia ser num outro país europeu. Um chef de cozinha e um cozinheiro portugueses reproduzem discursos de medo e exclusão, vendo os imigrantes como uma ameaça. Um copeiro brasileiro, recém-chegado, enfrenta a precariedade, a invisibilidade e a violência de ser constantemente tratado como estranho.

**SEXTA 27**

## **DUPLA**

APRESENTAÇÃO DO REGISTO DA PEÇA | POÉTICA DA  
PALAVRA | ENCONTROS DE TEATRO - CAPÍTULO 8

**15H00 | CASA DAS ARTES | CAFÉ-CONCERTO**

ENTRADA GRATUITA ATÉ À LOTAÇÃO DA SALA | ESTA SESSÃO  
APRESENTARÁ O DOCUMENTÁRIO QUE REGISTOU A PEÇA DUPLA.

"Para o teatro! Rápido! A sorte está lançada e  
havemos de ver o que acontece!"

Partindo da autobiografia que Sarah Bernhardt  
escreveu quando a celebrada atriz tinha a idade  
exata da nossa protagonista, DUPLA é um choque  
frontal entre duas aparentemente irreconciliáveis  
personalidades: a da atriz experiente, que sabe  
muito bem o que é o teatro, e a do dramaturgo/  
encenador/vendedor de banha da cobra, que de  
teatro sabe muito pouco.

**SEXTA 27 E SÁBADO 28**

## **MILAGRES**

HÁ CULTURA

**SEXTA 27 - 21H00 | JUNTA DE FREGUESIA DE  
MOGEGE | SALÃO NOBRE**

**SÁBADO 28 - 21H00 | AVIDOS | MULTIUSOS**

ENTRADA GRATUITA ATÉ À LOTAÇÃO DA SALA

Um espetáculo teatral criado a partir de histórias  
recolhidas durante residências artísticas e  
pesquisas de campo no Norte de Portugal e na  
Beira Interior. A busca por relatos de milagres  
revelou algo ainda mais profundo: o milagre de  
cada encontro e a singularidade das pessoas que  
guardam suas histórias. A partir desse material,  
os criadores João Guisande e Simão Barros  
desenvolveram uma dramaturgia original que  
revisita crenças, mitos e memórias partilhadas,  
revelando o poder do invisível e dos encontros  
humanos.

# CINEMA



# HAMNET: A VIDA ANTES DE HAMLET

**SÁBADO 14 - 21H30 | RIBA DE AVE | TEATRO NARCISO FERREIRA**

ENTRADA GERAL: 4 EUROS | ESTUDANTES, CARTÃO PENTÁGONO, SENIORES E PESSOAS COM DEFICIÊNCIA: 2 EUROS | TÍTULO ORIGINAL: HAMNET (EUA/ REINO UNIDO, 2025) | REALIZAÇÃO: CHLOÉ ZHAO | INTÉRPRETES: JESSIE BUCKLEY, PAUL MESCAL, EMILY WATSON, JOE ALWYN, JACOBI JUPE | CLASSIFICAÇÃO: M/12 | DURAÇÃO: 125 MIN

Inglaterra, 1580. William Shakespeare, um tutor de latim empobrecido, conhece Agnes, uma mulher de espírito livre. Fascinados um pelo outro, envolvem-se num caso tórrido que leva ao casamento e a três filhos. No entanto, enquanto Will persegue uma carreira teatral em ascensão na distante Londres, Agnes permanece sozinha no domínio doméstico. Quando a tragédia acontece, o vínculo inabalável do casal é posto à prova. Ao mesmo tempo, Shakespeare canaliza a tragédia, e a dor individual, para a sua obra, dando origem à célebre peça Hamlet.



## QUINTA 05

# NOUVELLE VAGUE

SESSÃO CINECLUBE DE JOANE

**21H45 | CASA DAS ARTES | PEQUENO AUDITÓRIO**

ENTRADA GERAL: 4 EUROS | ESTUDANTES: 2 EUROS | GRÁTIS PARA ASSOCIADOS DO CINECLUBE DE JOANE | FRANÇA/EUA, 2025 | REALIZAÇÃO: RICHARD LINKLATER | INTERPRETAÇÃO: GUILLAUME MARBECK, ZOËY DEUTCH, AUBRY DULLIN | CLASSIFICAÇÃO: M/12 | DURAÇÃO: 105 MIN

Nouvelle Vague, o mais recente filme do aclamado realizador Richard Linklater, é uma celebração vibrante do nascimento do movimento cinematográfico que mudou para sempre a história do cinema. Protagonizado por Guillaume Marbeck como Jean-Luc Godard, Zoëy Deutch como Jean Seberg e Aubry Dullin como Jean-Paul Belmondo, Nouvelle Vague recria, com humor e precisão, o ambiente efervescente de *O Acossado* (À bout de souffle) em 1959 e o nascimento de um novo cinema.



## QUINTA 12

# JUSTA

SESSÃO CINECLUBE DE JOANE

**21H45 | CASA DAS ARTES | PEQUENO AUDITÓRIO**

ENTRADA GERAL: 4 EUROS | ESTUDANTES: 2 EUROS | GRÁTIS PARA ASSOCIADOS DO CINECLUBE DE JOANE | PORTUGAL/FRANÇA 2025 | REALIZAÇÃO: TERESA VILLAVERDE | INTERPRETAÇÃO: BETTY FARIA, FILOMENA CAUTELA, MIKI MANOJLOVIĆ, ROBINSON STÉVENIN, ANABELA MOREIRA, FRANCISCO NASCIMENTO, MADALENA CUNHA, JOSÉ RICARDO VIDAL | CLASSIFICAÇÃO: M/12 | DURAÇÃO: 105 MIN

Em 2017, um incêndio deflagrou em Pedrógão Grande (distrito de Leiria), causando a morte a 66 pessoas e provocando enormes danos materiais, tornando-se o mais mortífero alguma vez registado em Portugal. Este trágico evento abalou o país e deixou muitas famílias destruídas. É neste contexto de devastação e dor que acompanhamos várias personagens no seu esforço em recuperar algum sentido de normalidade.

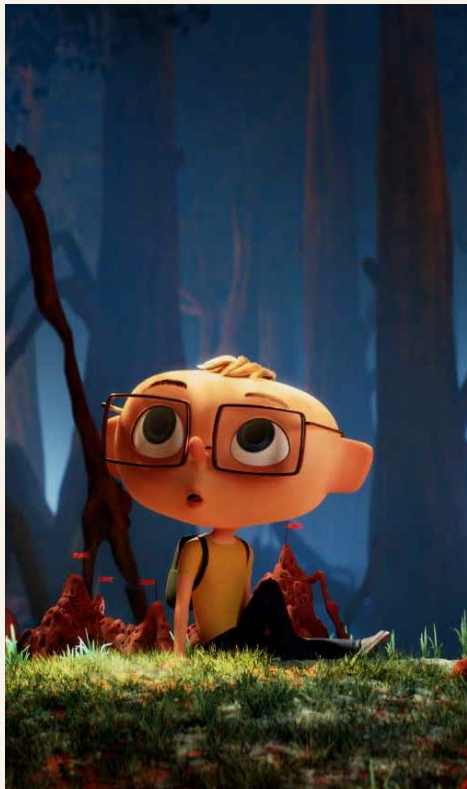

SÁBADO 14

## ANGELO NA FLORESTA MÁGICA

VERSÃO PORTUGUESA

**16H00 | RIBA DE AVE | TEATRO NARCISO FERREIRA**

ENTRADA GERAL: 4 EUROS | ESTUDANTES, CARTÃO PENTÁGONO, SENIORES E PESSOAS COM DEFICIÊNCIA: 2 EUROS | TÍTULO ORIGINAL: ANGELO DANS LA FORÊT MYSTÉRIEUSE (FRANÇA/ LUXEMBRUGO, 2025) | REALIZAÇÃO: VINCENT PARONNAUD E ALEXIS DUCORD | CLASSIFICAÇÃO: M/6 | DURAÇÃO: 80 MIN

Ângelo, de 10 anos, sonha em ser um aventureiro e explorador. A sua coragem será colocada à prova quando, uma vez esquecido numa estação de comboio, decide entrar pela floresta misteriosa, habitada por seres estranhos e provar que é capaz de sobreviver sozinho a tantos desafios.



QUINTA 19

## PAI, MÃE, IRMÃ, IRMÃO

SESSÃO CINECLUBE DE JOANE

**21H45 | CASA DAS ARTES | PEQUENO AUDITÓRIO**

ENTRADA GERAL: 4 EUROS | ESTUDANTES: 2 EUROS | GRÁTIS PARA ASSOCIADOS DO CINECLUBE DE JOANE | TÍTULO ORIGINAL: FATHER MOTHER SISTER BROTHER (ALEMANHA/ITÁLIA/IRLANDA/FRANÇA/EUA/REINO UNIDO, 2025) | REALIZAÇÃO: JIM JARMUSCH | INTERPRETAÇÃO: TOM WAITS, ADAM DRIVER, MAYIM BIALIK, CHARLOTTE RAMPLING, CATE BLANCHETT, VICKY KRIEPS, SARAH GREENE, INDYA MOORE, LUKA SABBAT, FRANÇOISE LEBRUN | CLASSIFICAÇÃO: M/12 | DURAÇÃO: 110 MIN

Três histórias que abordam relações entre filhos adultos, os seus pais um pouco distantes e entre si. Cada um dos três capítulos decorre no presente e em países diferentes. FATHER passa-se no nordeste dos Estados Unidos, MOTHER em Dublin, na Irlanda, e SISTER BROTHER em Paris, França. O filme é uma série de estudos de personagens, tranquilo, observacional e sem julgamentos.



QUINTA 26

## JUVENTUDE: PRIMAVERA

SESSÃO CINECLUBE DE JOANE

**21H45 | CASA DAS ARTES | PEQUENO  
AUDITÓRIO**

ENTRADA GERAL: 4 EUROS | ESTUDANTES: 2 EUROS | GRÁTIS PARA ASSOCIADOS DO CINECLUBE DE JOANE | TÍTULO ORIGINAL: YOUTH: SPRING (HONG-KONG/PAÍSES BAIXOS/FRANÇA/CHINA/LUXEMBURGO, 2023) | REALIZAÇÃO: WANG BING | INTERPRETAÇÃO: BETTY FARIA, FILOMENA CAUTELA, MIKI MANOJLOVIĆ, ROBINSON STÉVENIN, ANABELA MOREIRA, FRANCISCO NASCIMENTO, MADALENA CUNHA, JOSÉ RICARDO VIDAL | CLASSIFICAÇÃO: M/12 | DURAÇÃO: 190 MIN

Este documentário divide-se em três partes e retrata as dificuldades enfrentadas por jovens de várias zonas rurais da China que se mudam para Zhili, a 150 quilómetros de Pequim, para trabalharem em fábricas têxteis. "Juventude - Primavera", a primeira parte, acompanha o quotidiano dos trabalhadores migrantes e dos patrões que os contratam, revelando os seus receios, ambições e sonhos para o futuro. Zhili, a 150 km de Beijing. Nesta cidade dedicada à manufatura têxtil, jovens trabalhadores vêm de todas as regiões rurais atravessadas pelo rio Yangtze.



SÁBADO 28

## MULHOLLAND DRIVE

CLOSE-UP: EPISÓDIO 10.2 DO OBSERVATÓRIO DE CINEMA DE FAMILICÃO

**14H00 | CASA DAS ARTES | GRANDE AUDITÓRIO**

ENTRADA: 2 EUROS | CARTÃO PENTÁGONO: 1 EURO | ESTUDANTES, ASSOCIADOS DE CINECLUBES, SENIORES E PESSOAS COM DEFICIÊNCIA: LIVRE | EUA, 2001 | REALIZAÇÃO: DAVID LYNCH | INTERPRETAÇÃO: NAOMI WATTS, LAURA HARRING, JUSTIN THEROUX, ANN MILLER, ROBERT FORSTER | CLASSIFICAÇÃO: M/16 | DURAÇÃO: 145 MIN

Uma história de amor na cidade dos sonhos... De cabelos loiros, Betty Elms acaba de chegar a Hollywood para se tornar uma estrela de cinema, quando conhece uma enigmática mulher morena com amnésia. Entretanto, enquanto as duas tentam desvendar a identidade da segunda mulher, o cineasta Adam Kesher depara-se com problemas sinistros durante o casting do seu último projeto. A visão sedutora e assustadora de David Lynch da fábrica de sonhos que é Los Angeles é uma das verdadeiras obras-primas do novo milénio, uma história de amor, ciúme e vingança como nenhuma outra.



**SÁBADO 28**

## **INLAND EMPIRE**

CLOSE-UP: EPISÓDIO 10.2 DO OBSERVATÓRIO DE CINEMA DE FAMILICÃO

**17H00 | CASA DAS ARTES | GRANDE AUDITÓRIO**

ENTRADA: 2 EUROS | CARTÃO PENTÁGONO: 1 EURO | ESTUDANTES, ASSOCIADOS DE CINECLUBES, SENIORES E PESSOAS COM DEFICIÊNCIA: LIVRE | EUA, 2001 | REALIZAÇÃO: DAVID LYNCH  
| INTERPRETAÇÃO: LAUREN DERN, JUSTIN THEROUX, HARRY DEAN STANTON, JEREMY IRONS, GRACE ZABRISKIE | CLASSIFICAÇÃO: M/16  
| DURAÇÃO: 170 MIN

A história de um mistério, que se vai adensando numa catadupa de descobertas e revelações, à volta de uma mulher apaixonada e em apuros. Ela é atriz e quer fazer um filme amaldiçoado. Todo o universo de David Lynch, os jogos de espelhos, as ilusões, os fantasmas são convocados para Inland Empire, o seu filme mais perturbador desde Eraserhead.

# CONFERÊNCIAS

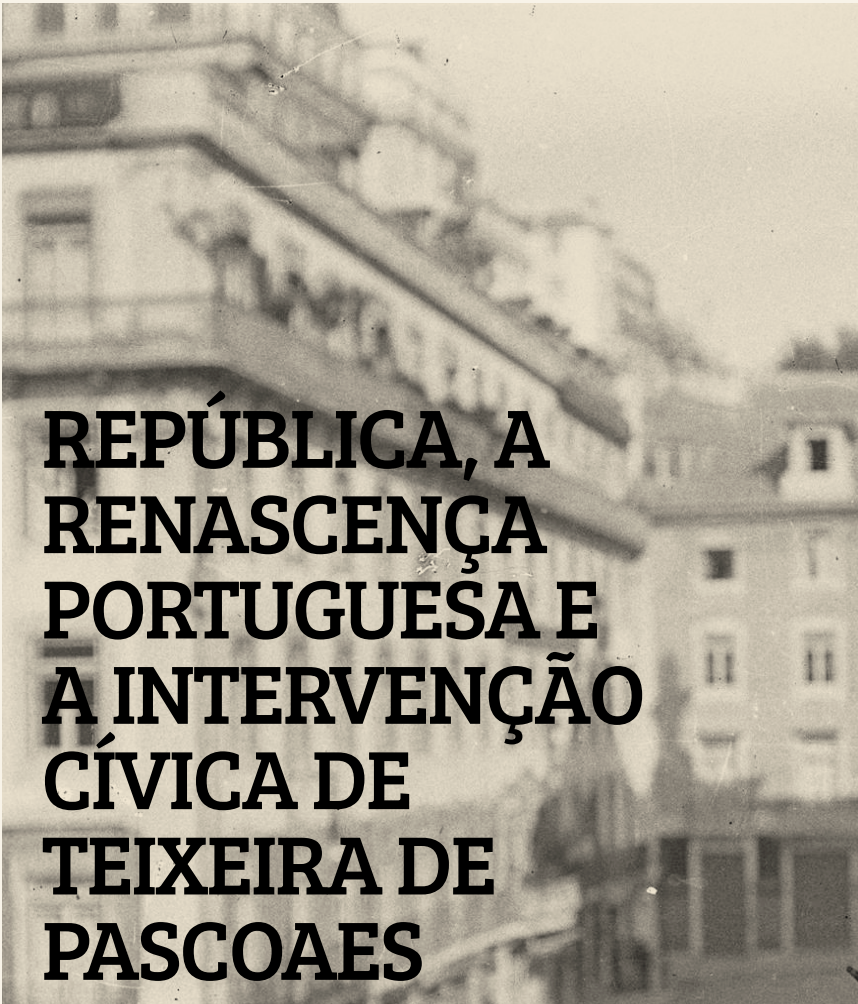

## REPÚBLICA, A RENASCENÇA PORTUGUESA E A INTERVENÇÃO CÍVICA DE TEIXEIRA DE PASCOAES

CICLOS DE CONFERÊNCIAS 2026: OS INTELLECTUAIS  
NA I REPÚBLICA PORTUGUESA

**SEXTA 27 - 19H00 | MUSEU BERNARDINO MACHADO**

ENTRADA GRATUITA | COM O PROFESSOR DOUTOR ANTÓNIO FRANCO

O tema do Ciclo de Conferências tem uma flagrante atualidade social e política. Efetivamente, no estado atual das democracias euro-americanas, o crescente e preocupante ascendente dos fatores económicos sobre os políticos (condicionando estes, quando não mesmo submetendo-os aos seus interesses) tem levantado a questão da representação e proveito que o "povo", de facto, colhe dos atos eleitorais em que, soberanamente, participa.



## **DE FAMALICÃO PARA O MUNDO... E A EUROPA TÃO PERTO DE NÓS! CELEBRANDO 40 ANOS DE ADEÇÃO (1986-2026)**

**05 E 19 DE MARÇO - 18H30 | AUDITÓRIO DA  
BIBLIOTECA MUNICIPAL CAMILO CASTELO  
BRANCO**

PÚBLICO: DOCENTES E PÚBLICO GERAL | INSCRIÇÕES: DOCENTES  
EM: [WWW.CFAEVNF.PT](http://WWW.CFAEVNF.PT); PÚBLICO GERAL  
EM: [FAMALICAOPARAOMUNDO@GMAIL.COM](mailto:FAMALICAOPARAOMUNDO@GMAIL.COM)

Este Ciclo de Conferências visa a divulgação e debate sobre a União Europeia por constituir um espaço político, cultural e civilizacional em permanente construção, atravessado por desafios complexos que exigem uma leitura informada, crítica e interdisciplinar.

### **QUINTA 05 | "OS DESAFIOS EUROPEUS CONTEMPORÂNEOS"**

COM PAULO CUNHA  
DEPUTADO AO PARLAMENTO EUROPEU

### **QUINTA 19 | "A EUROPA E OS POPULISMOS: NOVOS E VELHOS ESPECTROS À SOLTA"**

COM SÉRGIO NETO  
CITCEM/FLUP

# EXPOSIÇÕES



# AS IMAGENS QUE NOS OLHAM

DE FERNANDO LEMOS

**ATÉ 31 DE SETEMBRO | FUNDAÇÃO CUPERTINO  
DE MIRANDA**

BILHETE GERAL: 7 EUROS; BILHETE SÉNIOR: 5 EUROS;  
BILHETE ESTUDANTE: 4 EUROS; BILHETE FAMÍLIA: 15 EUROS\*;  
GRATUITO: CRIANÇAS 0-12 ANOS; ESTUDANTES DE V. N.  
FAMALICÃO (ATÉ AOS 25 ANOS); TITULARES DO CARTÃO  
AMIGO FCM/CPS; MANHÃ PRIMEIRA SEGUNDA DO MÊS

Exposição que assinala o centenário do nascimento de Fernando Lemos, figura incontornável da Arte Portuguesa do Século XX, cuja obra atravessa fronteiras geográficas, linguagens artísticas e campos de pensamento.

Reunindo exclusivamente fotografias realizadas entre 1949 e 1952, período decisivo e fundador da sua obra artística, produzidas num curto, mas intenso intervalo de tempo, apresentam-se um dos núcleos mais singulares da fotografia portuguesa do Século XX e um momento central da experiência surrealista em Portugal.



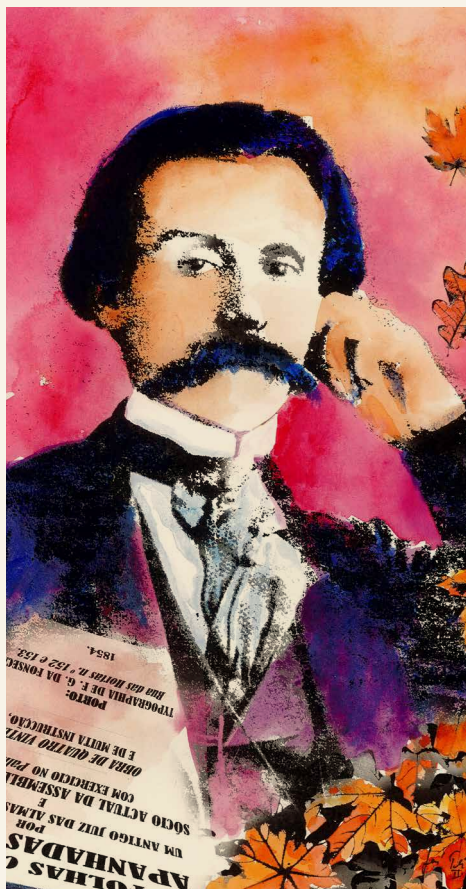

## CAMILO: DECLINAÇÕES A CORES

**ATÉ 16 DE MARÇO | CASA DE CAMILO  
- MUSEU. CENTRO DE ESTUDOS**

ENTRADA GRATUITA | HORÁRIO: TERÇA A SEXTA DAS 10H00 ÀS 17H30

A exposição procura ultrapassar a retratista canónica preto e branco de Camilo, escritor irónico, cáustico, desafiador, anticonservador, tudo menos cinzento, como a iconografia o costuma representar; e "Declinações" porque se aponta para o carácter multifacetado, conjugado em inúmeras declinações da sua vida e obra.



## PÓS-TERRA, PRÁTICAS EM DIREÇÃO A UM PENSAMENTO ECOLÓGICO

**ATÉ 31 DE MARÇO | PARQUE DA DEVESA  
| CASA DO TERRITÓRIO**

ENTRADA GRATUITA | HORÁRIO: SEGUNDA A QUINTA DAS 09H30 ÀS 13H00 E DAS 14H00 ÀS 17H30; DOMINGOS DAS 14H30 ÀS 18H30

Instalação artística baseada numa ficção a partir da premissa: "O que fazias num mundo novo? Ideias para tornar este mundo melhor!"

Trata-se de uma proposta do artista plástico Miguel Ângelo Marques (Guimarães, 1994) que pretende tornar tangível e sensorial um conjunto de ideias que existem num plano mais abstrato ou disperso e convoca o espectador para novas narrativas que estabelecem o cruzamento disciplinar entre Arte, Educação, Ambiente e Comunidade.



## PRIMEIRAS ÁGUAS

DE PAULO QUINTAS

**ATÉ 31 DE MAIO | GALERIA MUNICIPAL ALA DA FRENTE**

ENTRADA GRATUITA



## OBJETOS INQUIETOS

**ATÉ 30 DE JUNHO | MUSEUS DE FAMILIÇÃO**

ENTRADA GRATUITA | HORÁRIO: TERÇA A SEXTA DAS 10H00 ÀS 17H30;  
SÁBADO E DOMINGO: DAS 14H30 ÀS 17H30

Todos os meses, um objeto selecionado do acervo da Casa Museu Soledade Malvar será transferido temporariamente para outra unidade museológica, onde ficará “escondido” em exposição. O público será convidado a encontrá-lo e tentar adivinhar qual é o objeto itinerante daquele mês.

Março - Museu Nacional Ferroviário - Núcleo de Lousado

Abril - Museu Bernardino Machado

Maio - Museu da Indústria Têxtil da Bacia do Ave

Junho - Casa de Camilo - Centro de Estudos Camilianos

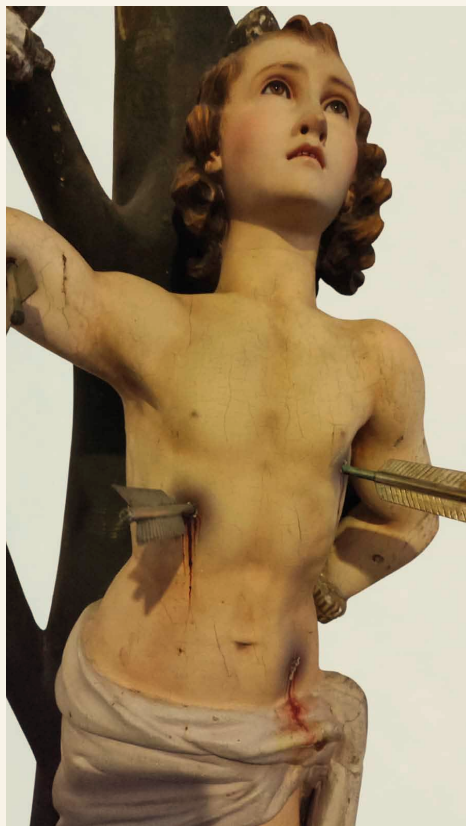

## DOS CÉUS À TERRA: SANTOS DE ESPERANÇA

**ATÉ 31 DE OUTUBRO | MUSEU DE ARTE SACRA  
DA CAPELA DA LAPA**

ENTRADA GRATUITA | HORÁRIO: TERÇA A SEXTA DAS 10H00 ÀS 13H00 E  
DAS 14H00 ÀS 17H00

No dia 6 de Janeiro de 2026, o Papa Leão XIV encerrou o Jubileu da Esperança com o fecho da Porta Santa, sublinhando, contudo, a importância de continuarmos peregrinos de Esperança. A esperança cristã assenta numa confiança profunda na providência divina, orientada para o bem eterno e vivida através da fé e da caridade, influenciando a forma de viver e de nos relacionarmos.



## O ROSTO EM PEDAÇOS

DE MARCO CONDE

**ATÉ 26 DE ABRIL | MUSEU NACIONAL  
FERROVIÁRIO – NÚCLEO DE LOUSADO**

INAUGURAÇÃO: 14 DE MARÇO | HORÁRIO: TERÇA A SEXTA, DAS 10H00  
ÀS 17H30 | SÁBADO E DOMINGO: 14H30 ÀS 17H30

Com um percurso artístico feito maioritariamente na área do mosaico, apresenta agora a exposição "O Rosto em Pedacos", no seguimento da sua preferência pelo retrato. Numa sociedade de desigualdades, injustiças, violência e destruição humana, o trabalho de Marco Conde vem, através da arte do mosaico, mostrar como cada rosto, cada pessoa, cada sociedade pode ser reconstruída. E assim transformar pedaços de mosaico em verdadeiras obras de arte.

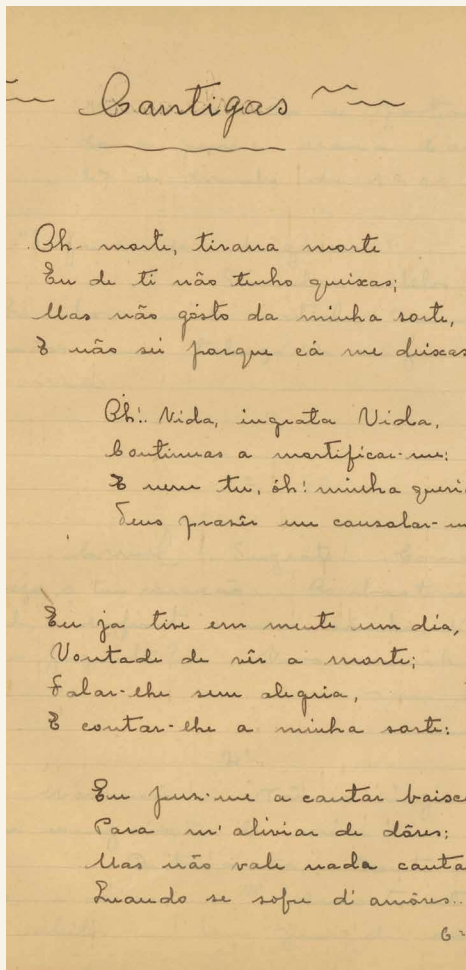

## POESIAS INÉDITAS

DE VASCO DE CARVALHO

**DE 2 A 31 DE MARÇO | BIBLIOTECA MUNICIPAL  
 CAMILO CASTELO BRANCO**

ENTRADA GRATUITA

No âmbito da divulgação do acervo da Biblioteca Municipal Camilo Castelo, e no ano em que se completam os 65 anos da morte do escritor Vasco de Carvalho, pretende-se dar a conhecer as suas poesias inéditas, inseridas no seu espólio documental.



## LIBERDADES ABSTRATAS

DE GUALTER COSTA

**SÁBADO 07 | RIBEIRÃO | PISCINAS MUNICIPAIS**

ENTRADA GRATUITA, MEDIANTE O HORÁRIO DAS PISCINAS | HORÁRIO:  
 SEGUNDA A SEXTA DAS 8H00 ÀS 10H00; SÁBADO DAS 8H30 ÀS 18H00

Uma exposição privada, onde se realça o poder da pintura na vida do ser humano. A arte como forma de mudar vidas e pensamentos.

## TORRE LITERÁRIA

**PERMANENTE | FUNDAÇÃO CUPERTINO DE MIRANDA | CENTRO PORTUGUÊS DO SURREALISMO**

ENTRADA: BILHETE GERAL: 7 EUROS; SÉNIOR: 5 EUROS; ESTUDANTES: 4 EUROS; GRATUITO: CRIANÇAS 0-12 ANOS; ESTUDANTES DE VILA NOVA DE FAMALICÃO (ATÉ AOS 25 ANOS); TITULARES DO CARTÃO AMIGO FCM/CPS; MANHÃ DA 1ª SEGUNDA-FEIRA DO MÊS | SEGUNDA A SEXTA: 10H00 ÀS 12H30 E 14H00 ÀS 18H00; SÁBADOS, DOMINGOS E FERIADOS: 10H00 ÀS 13H00 E 14H00 ÀS 18H00

O título da exposição “Louvor e Simplificação da Literatura Portuguesa” é um decalque do título de um poema do poeta surrealista português Mário Cesariny, cujo acervo documental e artístico está na posse da Fundação Cupertino de Miranda.

## ESPAÇO MÁRIO CESARINY

**PERMANENTE | FUNDAÇÃO CUPERTINO DE MIRANDA**

ENTRADA GRATUITA | HORÁRIO: SEGUNDA A SEXTA DAS 10H00 ÀS 12H30 E 14H00 ÀS 18H00. SÁBADOS, DOMINGOS E FERIADOS: 10H00 ÀS 13H00 E 14H00 ÀS 18H00

Mário Cesariny nasceu em Lisboa a 9 de agosto de 1923 e faleceu na mesma cidade a 26 de novembro de 2006. Foi poeta, pintor, tradutor e considerado um dos grandes mestres do Surrealismo Português. O artista proporcionou a incorporação, por compra, doação e legado de uma grande parte do seu património artístico e documental, à Fundação Cupertino de Miranda. Fruto de uma relação de proximidade, a instituição tornou-se detentora do recheio da casa do artista na Rua de Basílio Teles em Campolide, Lisboa. Esta exposição sugere uma aproximação à casa de Mário Cesariny.



## TEMPO, ESPAÇO E SER TERRITÓRIO DE V. N. FAMALICÃO

**PERMANENTE | PARQUE DA DEVESA | CASA DO TERRITÓRIO**

ENTRADA GRATUITA | HORÁRIO: TERÇA A QUINTA: 09H30 ÀS 13H00 E DAS 14H00 ÀS 17H30; SÁBADOS, DOMINGOS E FERIADOS: 14H30 ÀS 17H30 | CASADOTERRITORIO@FAMALICAO.PT | 252 374 184

O território de Vila Nova de Famalicão é, hoje, o resultado de uma longa evolução ao longo dos tempos. A exposição dá a conhecer as diversas áreas que compõem o território e os seus contributos para a construção de uma identidade famalicense.



## MÁRIO CESARINY, CRUZEIRO SEIXAS, JÚLIO E FERNANDO LEMOS

**PERMANENTE | FUNDAÇÃO CUPERTINO  
DE MIRANDA | CENTRO PORTUGUÊS  
DO SURREALISMO**

ENTRADA GRATUITA | SEGUNDA A SEXTA: 10H00 ÀS 12H30 E 14H00 ÀS 18H00; SÁBADOS, DOMINGOS E FERIADOS: 10H00 ÀS 13H00 E 14H00 ÀS 18H00

O Centro Português do Surrealismo conta no seu acervo, datado maioritariamente do século XX, com uma importante coleção de obras de arte, sendo esta composta predominantemente por artistas surrealistas.



## CAMILO: LEITORES, AMORES E HUMORES

**PERMANENTE | SEIDE S. MIGUEL | CASA DE  
CAMILO - MUSEU. CENTRO DE ESTUDOS**

ENTRADA GRATUITA | ORGANIZAÇÃO: CÂMARA MUNICIPAL DE VILA NOVA DE FAMALIÇÃO/CASA DE CAMILO | PROJETO MUSEOGRÁFICO: PROVIDÊNCIA DESIGN

Exposição que assinala a constituição do projeto "Camillo – Rotas do Escritor", iniciativa que resulta da parceria cultural com instituições do Porto, Braga e Ribeira de Pena. É composta por três núcleos: depoimentos de personalidades sobre a vida, a obra e o Museu de Seide; a obra "Amor de Perdição", as suas adaptações cinematográficas e traduções noutras línguas; e lugares por onde o romancista peregrinou e que lhe serviram de inspiração e criação literária.

# DESPORTO

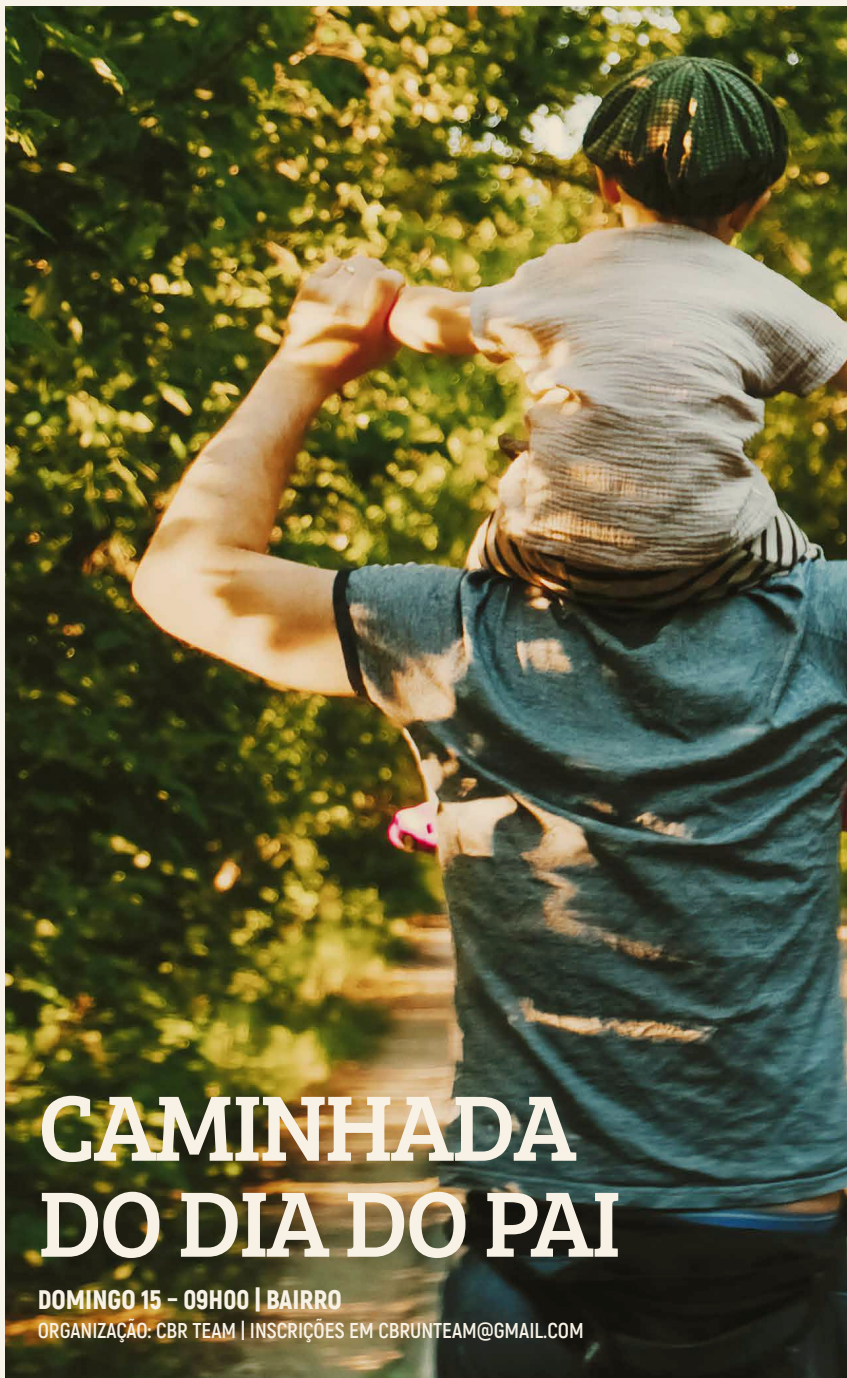

## CAMINHADA DO DIA DO PAI

DOMINGO 15 - 09H00 | BAIRRO

ORGANIZAÇÃO: CBR TEAM | INSCRIÇÕES EM [CBRUNTEAM@GMAIL.COM](mailto:CBRUNTEAM@GMAIL.COM)



**SÁBADOS 07, 14, 21 E 28**

## **AULAS DE TAI-CHI**

**10H00 | PARQUE DA DEVESA | EXTERIOR**

ENTRADA GRATUITA | PÚBLICO ALVO: GERAL | DINAMIZAÇÃO: ASSOCIAÇÃO PORTUGUESA DE TAI CHI DA FAMÍLIA YANG | INSCRIÇÕES: [WWW.PARQUEDADEVESA.COM](http://WWW.PARQUEDADEVESA.COM)

Uma arte marcial chinesa milenar reconhecida mundialmente pelos seus benefícios para a saúde.

**DOMINGO 15**

## **TRAIL VALE ENCANTADO**

**09H00 | VALE S. COSME**

ORGANIZAÇÃO: ARC VALE S. COSME | INSCRIÇÕES: [WWW.SINCTIME.COM](http://WWW.SINCTIME.COM)

**DE SEGUNDA 16 A SÁBADO 21**

## **SEMANA ABERTA DIA DO PAI**

**JOANE, OLIVEIRA S. MATEUS E RIBEIRÃO  
| PISCINAS MUNICIPAIS**

Oportunidade de aproximação e/ou participação dos pais à componente letiva das escolas municipais de natação.

**SÁBADO 21**

## **DUATLO KIDS**

**15H30 | PARQUE DA DEVESA**

VALOR: 5 EUROS POR CRIANÇA | ORGANIZAÇÃO: AMIGOS DO PEDAL | INSCRIÇÕES: [WWW.DUATLO.COM/#KIDS](http://WWW.DUATLO.COM/#KIDS)

Pretende-se proporcionar aos jovens atletas o contacto com o Duetlo, com duas modalidades: o Btt e o atletismo.

**DOMINGO 22**

## **DUATLO FAMILIÇÃO'26**

**09H00 | PARQUE DA DEVESA**

ORGANIZAÇÃO: AMIGOS DO PEDAL | INSCRIÇÕES ATÉ 09 DE MARÇO EM [WWW.DUATLO.COM](http://WWW.DUATLO.COM)

Competição do campeonato do norte e prova aberta, no formato de duatlo em cross na distância sprint.

**SÁBADO 28**

## **3H RESISTÊNCIA BTT**

**15H00 | BRUFE**

ORGANIZAÇÃO: ACDSM BRUFE | INSCRIÇÕES EM [WWW.SINCTIME.COM](http://WWW.SINCTIME.COM)

## UMA MULHER, UMA FLOR

OFICINA MÊS DA MULHER

**QUARTAS 04, 11 E 18 - 10H30 OU 14H30**  
**| RIBEIRÃO | POLO DA BIBLIOTECA**

SESSÃO GRATUITA | INSCRIÇÕES: 252 494 107

A atividade manual de criação de flores é uma forma simbólica e criativa de homenagear e valorizar as mulheres, assinalando esta data comemorativa.





**TERÇA 10**  
**25 ANOS - MUSEU**  
**BERNARDINO MACHADO**

**14H30 | RIBA DE AVE | POLO DA BIBLIOTECA**

SESSÃO GRATUITA | INSCRIÇÕES: 252 981 620

No âmbito das comemorações dos 25 anos de Museu Bernardino Machado, vamos conhecer o museu e a história desta figura local.

**TERÇA 10**  
**PALAVRAS POR DIZER:**  
**POESIAS DE VASCO DE**  
**CARVALHO**

16ª SEMANA DA LEITURA DAS BIBLIOTECAS  
DE V. N. FAMALICÃO

**14H30 | BIBLIOTECA MUNICIPAL CAMILO**  
**CASTELO BRANCO**

SESSÃO GRATUITA | INSCRIÇÕES: 252 981 620

Vasco de Carvalho (1888-1961) foi um historiador autodidata, escritor, industrial e político famalicense, que dedicou a sua vida à documentação e preservação da história local. Esta iniciativa pretende dar a conhecer a sua faceta menos conhecida: a de poeta.

**TERÇA 17**  
**BORBOLETAS**  
**ESVOAÇANTES**

OFICINA

**10H30 E 14H30 | Pousada de Saramagos**  
**| POLO DA BIBLIOTECA**

SESSÃO GRATUITA | INSCRIÇÕES: 252 992 045

Elaboração de uma borboleta partindo de materiais recicláveis.

# DIVERSOS

## COMÉRCIO COM HISTÓRIA - PASSEIO COMENTADO

**SÁBADO 21 - 14H30 | PRACETA CUPERTINO  
DE MIRANDA**

**INSCRIÇÕES ATÉ 19 DE MARÇO EM:  
COMERCIOAVILA@FAMALICAO.PT**

O programa "Comércio com História" em Vila Nova de Famalicão, tem como objetivo salvaguardar estabelecimentos tradicionais com relevância cultural e patrimonial.

Roteiro: Rua Vasconcelos e Castro - Confeitaria Bom Gosto, Praça D.<sup>a</sup> Maria II - Loja Carmina, Rua de Santo António - Casa Marinheiro e Casa Freitas, Praça 9 de Abril - Pensão Ferreira.





**DOMINGO 01****PAUSA PARA LER**

CLUBE DE LEITURA

**15H00 | PARQUE DE SINÇÃES**

ENTRADA GRATUITA | INSCRIÇÕES EM:

GERAL@BIBLIOTECACAMILCASTELOBRANCO.ORG

Neste clube cada pessoa escolhe o que quer ler, ao seu ritmo, em silêncio, num ambiente tranquilo e em contacto com outros leitores.

**SÁBADOS 07, 14, 21 E 28****ARTE E LIBERDADE**

OFICINA DE TEATRO | XIX FESTIVAL DE TEATRO AMADOR TERRAS DE CAMILO

**10H00 | SEIDE | CENTRO DE ESTUDOS CAMILIANOS**

ENCENAÇÃO: PROF.ª ANA AZEVEDO | LIMITADO A 15 PARTICIPANTES

| INSCRIÇÕES: ANIMACAOCULTURAL@FAMALICAO.PT

**PROTO POÉTICA**

POÉTICA DA PALAVRA | ENCONTROS DE TEATRO - CAPÍTULO 8

**SÁBADO 07, 14 E 21 - 15H00 E SEXTA 27 - 18H30 | CASA DAS ARTES | CAFÉ CONCERTO**

ENTRADA: 10 EUROS (GARANTE ENTRADA LIVRE A TODOS OS ESPETÁCULOS DA POÉTICA DA PALAVRA) | PÚBLICO ALVO: MAIORES DE 18 ANOS, COM OU SEM EXPERIÊNCIA NA ÁREA DO TEATRO | OFICINA DE ESCRITA COORDENADA POR MARIA MIGUEL FÉLIX

Esta oficina propõe quatro encontros dedicados à escrita para cena teatral, explorando técnicas narrativas, construção de personagens, diálogo, ritmo e dramaturgia. A experiência culminará com a apresentação num registo informal do(s) texto(s) criado(s), no Dia Mundial do Teatro (27 de março).

**DE SEGUNDA 09 A SEXTA 13****RÁDIOS A LER**

16ª SEMANA DA LEITURA DAS BIBLIOTECAS DE FAMALICÃO

**RÁDIOS CIDADE HOJE E FAMA TV**

Durante a Semana da Leitura, ligue-se e sintonize a Fama TV e a Rádio Cidade Hoje e ouça pequenos excertos de contos e poemas selecionados e narrados por leitores famalicenses.

**QUARTA 11****PROCURAM-SE LEITORES!**

16ª SEMANA DA LEITURA DAS BIBLIOTECAS DE FAMALICÃO

**10H30 ÀS 11H30 | BIBLIOTECA MUNICIPAL CAMILO CASTELO BRANCO**

Na semana dedicada ao livro e à leitura, a Biblioteca Municipal convida-te a ouvir uma história pensada para ti. Os que visitarem a biblioteca neste horário, terão a oportunidade de escutar uma história especialmente preparada para este momento.

**QUINTA 12****FAMALICÃO A LER**

16ª SEMANA DA LEITURA DAS BIBLIOTECAS DE FAMALICÃO

**10H00 | BIBLIOTECA MUNICIPAL E POLOS**

Famalicão vai parar para LER! Durante 15 minutos, podemos escolher um livro, uma revista, um jornal... Aceite o convite, faça uma pausa e viaje pelas palavras.

**SEXTA 13****HISTÓRIAS AO DEITAR**

16ª SEMANA DA LEITURA DAS BIBLIOTECAS DE FAMALICÃO

**21H00 | ONLINE | REDES SOCIAIS DA BIBLIOTECA MUNICIPAL CAMILO CASTELO BRANCO**

A Biblioteca Municipal convida os mais pequenos (e os graúdos também) para um momento especial de histórias antes de dormir. Promovemos o livro e a leitura em família, transformando a hora de deitar num momento mágico. Na primeira sexta-feira de cada mês, será publicado um vídeo com uma história nas nossas redes sociais. O melhor é adormecer com uma boa história.



DE 13 A 16

## XVII EDIÇÃO DO FIM DE SEMANA GASTRONÓMICO

### AVIDOS E PORTELA

RESERVA ANTECIPADA OBRIGATÓRIA | MAIS INFORMAÇÕES:  
[WWW.FINSDESEMANAGASTRONOMICOS.PT](http://WWW.FINSDESEMANAGASTRONOMICOS.PT)

Na sua XVII edição dos Fins de Semana Gastronómicos, promovidos pela Entidade Regional de Turismo do Porto e Norte de Portugal e os municípios aderentes, Famalicão dedica o seu Fim de Semana Gastronómico à «Galinha Mourisca» e a Camilo Castelo Branco por data de seu aniversário, no qual se poderá apreciar nos restaurantes Ferrugem e O Prato.

SÁBADO 21

## COZINHAR SEM CARNE

WORKSHOP CATCH' UP

10H00 | CASA DA JUVENTUDE

PÚBLICO-ALVO: JOVENS DOS 14 AOS 35 ANOS | FORMADORA:  
NUTRICIONISTA ANA ISABEL MONTEIRO | INSCRIÇÕES GRATUITAS  
OBRIGATÓRIAS EM: [WWW.JUVENTUDEFAMALICA.Org](http://WWW.JUVENTUDEFAMALICA.Org)

No âmbito do Dia Mundial sem Carne, venham aprender a cozinhar receitas mais nutritivas, sustentáveis e deliciosas para o teu dia a dia.

## MERCADINHO DA PÁSCOA

SÁBADO 21 - 14H00 E DOMINGO 22 - 09H00

| RIBEIRÃO | JUNTA DE FREGUESIA

A Junta de Freguesia convida toda a comunidade a aparecer ao Mercadinho da Páscoa. Um evento para conhecer as lojas e grupos ribeirenses, mas também para viver este momento pascal.

## MOSTRAS COMUNITÁRIAS

NOVAIS | SÁBADO 28 E DOMINGO 29

SÁBADO 28

## IMERSÃO NA FLORESTA

14H00 | PARQUE DA DEVESA

PÚBLICO-ALVO: ADULTOS E JOVENS A PARTIR DOS 16 ANOS | PONTO  
DE ENCONTRO: SERVIÇOS EDUCATIVOS | INSCRIÇÕES ATÉ 25 DE  
MARÇO EM: [WWW.PARQUEDADEVESA.COM](http://WWW.PARQUEDADEVESA.COM)

Imersão na Floresta ou "Forest Bathing" é uma prática oriunda do Japão (Shinrin-Yoku) comprovadamente benéfica para a saúde humana, pois reduz os sintomas de ansiedade, depressão, raiva, reduz o stress e as suas hormonas, e melhora a força física.

SÁBADO 28

## FEIRA DO LIVRO USADO

DAS 15H00 ÀS 18H00 | RIBEIRÃO | JUNTA DE  
FREGUESIA

A Feira do Livro Usado volta a Ribeirão! Uma atividade para darmos nova vida aos nossos livros, trocando-os por outras histórias maravilhosas. Traga o seu, escolha outro e deixe que as histórias continuem a viajar na Feira do Livro Usado.



## VIVER EM GRANDE

CLOSE-UP: EPISÓDIO 10.2 DO OBSERVATÓRIO DE CINEMA DE FAMILIÇÃO

**TERÇA 03 - 10H00 | CASA DAS ARTES | GRANDE AUDITÓRIO**

**TERÇA 17 - 10H00 | RIBA DE AVE | TEATRO NARCISO FERREIRA**

PÚBLICO ALVO: ESCOLAS DO 1º E 2º CICLO | TÍTULO ORIGINAL: LIVING LARGE (CHÉQUIA/ ESLOVÁQUIA/ FRANÇA, 2025) | REALIZAÇÃO: KRISTINA DUFKOVÁ | VOZES PORTUGUESAS: ALEXANDRE CARVALHO, CAROLINA SALLES, GONÇALO LIMA, ANDRÉ RAMOS E TIAGO PERALTA | CLASSIFICAÇÃO: M/6 | DURAÇÃO: 80 MIN

Com treze anos, Ben inicia um novo ano letivo e começa a perceber as mudanças nos seus colegas. Claire, por quem nutre uma paixão discreta, parece estar ainda mais bonita, e Ben gostaria de ser visto com outros olhos. Mas, infelizmente, o excesso de peso continua a ser um obstáculo para a forma como se vê a si próprio e aos outros. Decidido a mudar, Ben inicia uma dieta exigente, contando com o apoio da sua alegre família e de Claire, Eric e Sónia, os seus melhores amigos.





## IMAGINAR O PÓS-TERRA: IDEIAS PARA UM MUNDO MELHOR

OFICINA | DEVESE EM FAMÍLIA

**DOMINGO 01 - 15H00 | PARQUE DA DEVESE  
| CASA DO TERRITÓRIO**

ENTRADA GRATUITA | PÚBLICO ALVO: FAMÍLIA COM CRIANÇAS A PARTIR DOS 5 ANOS | COM O ARTISTA MIGUEL ÂNGELO | INSCRIÇÕES ATÉ 25 DE FEVEREIRO EM: [WWW.PARQUEDADEVESE.COM](http://WWW.PARQUEDADEVESE.COM)

Nesta oficina (que incluirá uma visita guiada da exposição pelo artista), a proposta é imaginar como seria o Pós-Terra de cada um, construir um imaginário individual através do desenho para juntos pensarmos o que ainda podemos fazer na nossa terra para a preservar, curar e reparar.



## OS PRIMEIROS RITMOS DA PRIMAVERA

HORA DO CONTO

**SEGUNDA A SEXTA - 10H30 | POUSADA DE SARAMAGOS | POLO DA BIBLIOTECA**

PÚBLICO-ALVO: PRÉ-ESCOLAR E 1ª CEB | AUTORA: JESSICA KULEKJIAN  
| INSCRIÇÕES: 252 992 045

A Amora quer juntar-se a eles, mas o problema é que ela toca tambor e toda a gente parece ser da opinião de que um tambor é algo demasiado barulhento.



## INFÂNCIA PERDIDA E UMA SACOLA VAZIA

HORA DO CONTO

**TERÇAS - 10H00 | MUSEU DA INDÚSTRIA TÊXTIL DA BACIA DO AVE**

INSCRIÇÃO OBRIGATÓRIA COM 5 DIAS DE ANTECEDÊNCIA EM: [GERAL@MUSEUDAINDUSTRIAETEXTIL.ORG](mailto:GERAL@MUSEUDAINDUSTRIAETEXTIL.ORG) | MÍNIMO DE 10 E MÁXIMO DE 25 DE PARTICIPANTES

Visita orientada focada no trabalho infantil na zona da Bacia do Ave, seguida de uma atividade mais prática.



## ON FALLING

CLOSE-UP: EPISÓDIO 10.2 DO OBSERVATÓRIO DE CINEMA DE FAMILIÃO

**TERÇA 03 - 14H30 | CASA DAS ARTES  
| GRANDE AUDITÓRIO**

PÚBLICO ALVO: ESCOLAS DO 3º CICLO E SECUNDÁRIO | GRÃ-BRETANHA/ PORTUGAL, 2024 | REALIZAÇÃO: LAURA CORREIA  
| INTERPRETAÇÃO: JOANA SANTOS, INÊS VAZ, NEIL LEIPER, DEBORAH ARNOTT, OLA FORMAN | CLASSIFICAÇÃO: M/12 | DURAÇÃO: 100 MIN

Aurora deixou família e amigos em Portugal e emigrou para a Escócia, na esperança de dar um novo rumo à sua vida. Mas as coisas não correm como o esperado e, depois de tantas horas dedicadas ao trabalho, ela vê os seus dias tornarem-se vazios. Sem ligações humanas que a ajudem a contornar a monotonia, tenta sobreviver a cada fim do mês com o pouco dinheiro que lhe sobra.

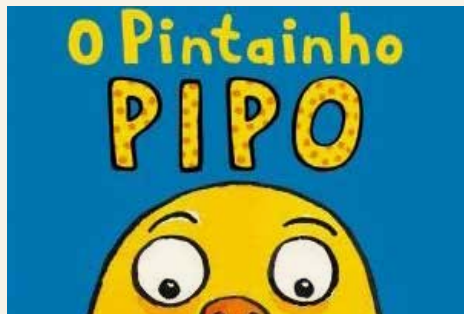

## O PINTAINHO PIPO

LETRINHAS PARA BEBÉS

**TERÇAS 03 E 17 - 10H30 | BIBLIOTECA  
MUNICIPAL CAMILO CASTELO BRANCO**

PÚBLICO-ALVO: CRECHE | AUTORES: NICK DENCHFIELD E ANT PARKER  
| INSCRIÇÕES: 252 981 620

O Pintainho Pipo gosta de comer, e é por isso que tem pés GRANDES, um bico GIGANTE e uma barriga ENORME! Só há alguém maior do que o Pipo...



## ESTE LIVRO COMEU O MEU CÃO

LETRINHAS PARA BEBÉS

**DE TERÇA A QUINTA E SEGUNDA 09 - 10H30**

**| RIBA DE AVE | POLO DA BIBLIOTECA**

PÚBLICO-ALVO: CRECHE | AUTOR: RICHARD BYRNE  
| INSCRIÇÕES: 252 981 620

A Rita resolveu levar o seu cãozinho a passear por este livro, e não é que o livro comeu o cão?! E agora? Como é que ela vai encontrar o seu amiguinho?



## O MESSIAS AMBIENTAL

HORA DO CONTO INTERATIVA

**DE TERÇA A QUINTA E SEXTA 13 - 10H30 E 14H30  
| RIBA DE AVE E JOANE | POLOS DA BIBLIOTECA**

PÚBLICO-ALVO: PRÉ-ESCOLAR E 1º CEB | AUTORES: ALUNOS DA 7M DA  
EB2/3 DE RIBEIRÃO | INSCRIÇÕES: RIBA DE AVE: 252 981 620;  
JOANE: 252 993 757

ODS - contos interativos: Conto vencedor do  
concurso de escrita criativa - "Todos por um Mundo  
melhor", no ODS 13 (Ação climática).



## ESSA FLOR É MINHA

HORA DO CONTO

**DE TERÇA A QUINTA - 10H30 E 14H30 | RIBA DE  
AVE | POLO DA BIBLIOTECA**

PÚBLICO-ALVO: PRÉ-ESCOLAR E 1º CEB | AUTORA: ALICE HEMMING  
| INSCRIÇÕES: 252 981 620

O esquilo está mesmo entusiasmado. Chegou  
a primavera e a flor mais perfeita começou a  
despontar... e o esquilo decidiu que essa flor é dele.



## A COR DO VAZIO

HORA DO CONTO

**DE TERÇA A QUINTA - 11H00 E 14H00 | LOUSADO  
| POLO DA BIBLIOTECA**

PÚBLICO-ALVO: 1º CEB | AUTOR: JOHN DOUGHERTY  
| INSCRIÇÕES: 252 492 983

Quando a lebre Zita desaparece, deixando apenas  
uma sombra no ar, a tartaruga Tita cai numa  
grande tristeza. Como pode ela afastar aquele vazio  
e trazer a sua amiga de volta? E se não conseguir?



## A GRANDE SURPRESA DO TUBARÃO

HORA DO CONTO

**DE TERÇA A QUINTA - 10H00 | LOUSADO | POLO  
DA BIBLIOTECA**

PÚBLICO-ALVO: PRÉ-ESCOLAR | AUTOR: A.H. BENJAMIN  
| INSCRIÇÕES: 252 492 983

Triste por ninguém querer brincar com ele, o  
Tubarão sai de casa com uma grande mala e um  
plano ardiloso. Pelo caminho, vai recolhendo e  
guardando na mala vários peixes muito assustados.



## SAIAM BICHOS CHATOS

HORA DO CONTO

**DE TERÇA A SEXTA - 10H30 E 14H30  
| BIBLIOTECA MUNICIPAL CAMILO CASTELO  
BRANCO**

PÚBLICO-ALVO: PRÉ-ESCOLAR | AUTORA: EMILY GRAVETT  
| INSCRIÇÕES: 252 492 983

O Pedro não consegue ler o seu livro de receitas enquanto o bosque tiver insetos e bicharocos que perturbam a sua paz, o que irá fazer para resolver este problema?



## LARGO A CHUPETA!

LETRINHAS PARA BEBÉS

**DE TERÇA A SEXTA - 10H15 | RIBEIRÃO | POLO  
DA BIBLIOTECA**

PÚBLICO-ALVO: CRECHE | INSCRIÇÕES: 252 494 107

Uma história ternurenta que irá ajudar os mais pequenos a largar a chupeta.



## TRAPOS E FARRAPOS - BONECOS DE ONTEM PARA BRINCAR HOJE

**QUARTAS - 10H00 | MUSEU DA INDÚSTRIA TÊXTIL  
DA BACIA DO AVE**

INSCRIÇÃO OBRIGATÓRIA COM 5 DIAS DE ANTECEDÊNCIA EM:  
GERAL@MUSEUDAINDUSTRIATEXTIL.ORG | MÍNIMO DE 10 E MÁXIMO DE  
25 PARTICIPANTES

Aproveitar restos têxteis como tecidos, fios, lãs e botões e confeccionar um boneco/a de ontem para brincar hoje.

## SE EU FOSSE... GNR

**QUINTA 05 - 14H30 | Pousada de Saramagos  
| POLO DA BIBLIOTECA**

PÚBLICO-ALVO: 1º CEB | COM AGENTE DE GNR DO PROJETO ESCOLA  
SEGURA DO COMANDO DISTRITAL DE BARCELOS  
| INSCRIÇÕES: 252 981 620

Esta iniciativa convida as crianças a explorarem o mundo das profissões através de encontros com vários convidados. Ao conhecerem diferentes profissionais, as crianças são inspiradas a imaginar futuros possíveis para o seu percurso de vida.



## AMORES PERFEITOS

OFICINA

**QUINTA 05 - 10H00 | CASA DE CAMILO. CENTRO  
DE ESTUDOS**

INSCRIÇÃO OBRIGATORIA COM 5 DIAS DE ANTECEDÊNCIA EM:  
GERAL@CAMILOCASTELOBRANCO.ORG | MÁXIMO DE 25 DE  
PARTICIPANTES

Começamos por recordar a história de um grande amor, um "amor de perdição", numa adaptação para os mais novos de um dos maiores romances portugueses de todos os tempos. Depois metemos mãos à obra, damos um pouco de amor ao nosso jardim, e vemos crescer as flores, admirando a beleza das suas cores e dos seus perfumes...



## EMBALA O TEU BEBÉ

DEVEZA EM FAMÍLIA

**DOMINGO 08 - 10H00 E 11H00 | PARQUE DA  
DEVEZA | SERVIÇOS EDUCATIVOS**

ENTRADA GRATUITA | PÚBLICO ALVO: FAMÍLIA COM BEBÉS (DOS 3 AOS  
36 MESES) | COM CLÁUDIA GOMES E PAULO OLIVEIRA | INSCRIÇÕES  
ATÉ 04 DE MARÇO EM: [WWW.PARQUEDADEVEZA.COM](http://WWW.PARQUEDADEVEZA.COM)

Vamos mergulhar no maravilhoso mundo dos sons e das sensações, através de vários instrumentos musicais, da voz e de experiências sensoriais cuidadosamente pensadas para os mais pequenos. Esta atividade convida bebés e famílias a explorar, sentir e descobrir, num ambiente seguro e afetuosos.



## A FADA PALAVRINHA E O GIGANTE DAS BIBLIOTECAS

16ª SEMANA DA LEITURA DAS BIBLIOTECAS DE V. N. FAMALICÃO

**DE 9 A 13 - 10H00 E 14H00 | LOUSADO | POLO DA BIBLIOTECA**

PÚBLICO-ALVO: PRÉ-ESCOLAR E 1º CICLO | AUTORA: LUÍSA DUCLA SOARES | INSCRIÇÕES: 252 492 983

Os reis têm grandes fortunas, mas de um rei que gastou todo o seu dinheiro numa biblioteca nunca antes se ouviu falar...

## AS HISTÓRIAS QUE SALTAM DOS CUBOS

16ª SEMANA DA LEITURA DAS BIBLIOTECAS DE V. N. FAMALICÃO

**QUARTA 11 - 10H30 E 14H30 | RIBA DE AVE E JOANE | POLOS DA BIBLIOTECA**

PÚBLICO-ALVO: PRÉ-ESCOLAR E 1º CEB | INSCRIÇÕES: RIBEIRÃO: 252 494 107; JOANE: 252 993 757

Venham participar e divertirem-se com os cubos mágicos - cada vez que os atiramos, nasce uma história diferente! Vamos estimular a imaginação, oralidade e a escuta.



## TERRITÓRIOS DE ESCRITA

COM CARLA VALE

**SÁBADO 14 - 15H00 | RIBA DE AVE | POLO DA BIBLIOTECA (FAMÍLIAS)**

**TERÇA 17 - 15H30 | JOANE | POLO DA BIBLIOTECA (PRÉ-ESCOLAR E 1º CEB)**

APRESENTAÇÃO DO LIVRO: "A ÁRVORE QUE OUVIA"

| INSCRIÇÕES: RIBA DE AVE: 252 981 620

No coração de uma floresta encantada, uma árvore mágica destaca-se pela sua capacidade de ouvir e confortar todos os seres que a cercam. Com galhos que parecem braços acolhedores e raízes que sussurram os segredos da terra, ela torna-se a confidente dos animais da floresta.

## BEBÉTECA; FESTA COM HISTÓRIAS MUSICADAS

COM CÁTIA NOVAURA

**SÁBADO 14 - 10H30 | BIBLIOTECA MUNICIPAL CAMILO CASTELO BRANCO**

PÚBLICO-ALVO: FAMÍLIAS COM BEBÉS (DOS 6 MESES AOS 3 ANOS)

| INSCRIÇÕES: 252 312 699

Cátia dos Sonhos... Ela é uma menina cheia de sonhos que canta histórias e, na sua mala encantada, carrega música, marionetas, magia sensorial e momentos de união – tudo isto e muito mais amor em forma de arte.



## OCEANOS DE PLÁSTICO

PARQUE DA DEVESA: SESSÃO AMBIENTAR-SE

**SEGUNDA 16 - 09H05 E 10H20 | AGRUPAMENTO DE ESCOLAS DE GONDIFELOS**

GRATUITA | DINAMIZAÇÃO: ASSOCIAÇÃO YUPI

O filme documenta as consequências do nosso estilo de vida, baseado em plástico descartável, e testemunha a destruição que estamos a causar às aves marinhas, tartarugas, mamíferos marinhos e peixes.



## ÉS TU A PRIMAVERA?

HORA DO CONTO

**SEXTA 20 - 10H30 E 14H30 | RIBEIRÃO | POLO DA BIBLIOTECA**

PÚBLICO-ALVO: PRÉ-ESCOLAR E 1ª CEB | AUTOR: CLIFF WRIGHT  
| INSCRIÇÕES: 252 494 107

A Ula está impaciente para ver o mundo nevado no exterior da toca. Mas a mãe Ursa diz que ela tem que esperar até à Primavera. A Ula fica curiosa. Quem é a Primavera? E quando é que ela vem?



## O MEU PAI

CELEBRAÇÃO DO DIA DO PAI  
(TRAZ O TEU PAI À BIBLIOTECA)

**SÁBADO 21 - 10H30 E 14H30 | BIBLIOTECA MUNICIPAL CAMILO CASTELO BRANCO**

PÚBLICO-ALVO: FAMÍLIAS (PAI + CRIANÇA) | AUTOR: ANTHONY BROWNE | INSCRIÇÕES: 252 312 699

O meu Pai não tem medo de nada... nem sequer do lobo mau. O meu pai é o melhor do mundo.



## RAÍZES EM FAMÍLIA

DEVESA EM FAMÍLIA

**DOMINGO 22 - 15H00 | PARQUE DA DEVESA  
| SERVIÇOS EDUCATIVOS**

ENTRADA GRATUITA | PÚBLICO ALVO: FAMÍLIA COM CRIANÇAS (DOS 5 AOS 12 ANOS) | INSCRIÇÕES ATÉ 18 DE MARÇO EM:

[WWW.PARQUEDADEVESA.COM](http://WWW.PARQUEDADEVESA.COM)

As famílias com crianças vão à aventura pela floresta do parque da Devesa, descobrindo árvores nativas e segredos da natureza. Depois, é tempo de pôr as mãos à obra e criar uma árvore com troncos, ramos, bugalhos e folhas, fortalecendo raízes familiares, partilhando sorrisos e gerando memórias verdes para mais tarde recordar.

## AS CORES DA POESIA

**SÁBADO 28 - 10H30 | BIBLIOTECA MUNICIPAL  
CAMILO CASTELO BRANCO**

PÚBLICO-ALVO: FAMÍLIAS (CRIANÇAS ATÉ 10 ANOS)

| INSCRIÇÕES: 252 312 699

A partir do livro "Canta o galo gordo - Poemas e canções para todo o ano", de Inês Pupo e Gonçalo Pratas, a oficina cruza poesia, jogo, arte e sustentabilidade, incentivando a criatividade, a partilha e o prazer de criar em comunidade.

## AQUI HÁ GALO!

OFICINA DA PÁSCOA

**TERÇA 31 - 10H30 | MUSEU DA INDÚSTRIA  
TÊXTIL DA BACIA DO AVE**

INSCRIÇÃO OBRIGATORIA COM 5 DIAS DE ANTECEDÊNCIA EM:

GERAL@MUSEUDAINDUSTRIAETEXTIL.ORG | MÍNIMO DE 10 E MÁXIMO DE 25 PARTICIPANTES

Com o reaproveitamento de materiais têxteis, brincadeira e criatividade cada participante vai construir o seu galo.



**CASA - MUSEU DE CAMILO  
| CENTRO DE ESTUDOS**

Av. de S. Miguel, n. 758  
4770-631, Seide S. Miguel  
252 327 186 (Casa de Camilo)  
252 309 750 (Centro de Estudos)  
www.camilocastelobranco.org  
geral@camilocastelobranco.org  
**CENTRO DE ESTUDOS:** Segunda a sexta:  
10h00 às 17h30. Encerra aos fins de  
semana, feriados nacionais, sábado de  
Páscoa, 24 e 31 de dezembro.

**MUSEU:** Terça a sexta: 10h00 às 17h30.  
Sábado e domingo: 10h30 às 12h30 e 14h30  
às 17h30.  
Encerra às segundas e feriados nacionais,  
sábado de Páscoa, 24 e 31 de dezembro.

**CASA-MUSEU SOLEDADE MALVAR**

Av. 25 de Abril, n. 104,  
4760-101 VNF

Tel: 252 318 091  
soledademalvar@famaliao.pt  
Terça a sexta: 10h00 às 13h00 e 14h00  
às 17h00. Encerra às segundas, fins de  
semana e feriados nacionais, sábado de  
Páscoa, 24 e 31 de dezembro.

**MUSEU BERNARDINO MACHADO**

R. Adriano Pinto Basto, n. 79  
4760-114 VNF

Tel: 252 377 733  
museu@bernardinomachado.org  
www.bernardinomachado.org  
Terça a sexta: 10h00 às 17h30  
Sábado e domingo: 14h30 às 17h30.  
Encerra às segundas e feriados nacionais,  
sábado de Páscoa, 24 e 31 de dezembro.

**MUSEU DA FUNDAÇÃO  
CUPERTINO DE MIRANDA  
| CENTRO PORTUGUÊS  
DO SURREALISMO**

Praça D. Maria II  
4760-111 VNF

Tel: 252 301 650  
www.cupertino.pt  
museu@fcm.org.pt  
geral@fcm.org.pt  
Segunda a sexta: 10h00 às 12h30 e 14h00  
às 18h00; sábados, domingos e feriados  
10h00 às 13h00 e das 14h00 às 18h00.  
Encerra 01 de Janeiro; 01 de maio; domingo  
de Páscoa; 24, 25 e 31 de dezembro.

**MUSEU DE CERÂMICA ARTÍSTICA  
DA FUNDAÇÃO CASTRO ALVES**

R. Comendador Castro Alves, n. 391  
4765-053 Bairro VNF

Tel: 252 931 053  
fundacao@fundacaocastroalves.org  
www.fundacaocastroalves.org  
Segunda a sexta: 10h00 às 12h00 e  
14h00 às 17h00; sábado: 15h00 às 18h00  
(mediante marcação prévia). Encerra aos  
fins de semana e feriados.

**MUSEU DA CONFRARIA DE  
NOSSA S<sup>a</sup> DO CARMO**

Largo de Nossa Senhora  
do Carmo  
4775-418, Lemenhe

Tel: 967 323 979  
senhoradocarmo@sapo.pt  
Visitas mediante marcação prévia.

**MUSEU DE ARTE SACRA  
DA CAPELA DA LAPA**

Largo Tinoco de Sousa  
4760-108 VNF

Tel: 252 320 900  
museuartesacra@famaliao.pt  
Terça a sexta: 10h00 às 13h00 e 14h00  
às 17h00. Encerra às segundas, fins de  
semana e feriados nacionais, sábado de  
Páscoa, 24 e 31 de dezembro.

**MUSEU DA INDÚSTRIA TÊXTIL  
DA BACIA DO AVE**

R. José Casimiro da Silva, Outeiro  
4760-355, Calendário VNF

Tel: 252 313 986  
geral@museudaindustriatextil.org  
www.museudaindustriatextil.org  
Terça a sexta: 10h00 às 17h30  
Sábado e domingo: 14h30 às 17h30.  
Encerra às segundas e feriados nacionais,  
sábado de Páscoa, 24 e 31 de dezembro.

**MUSEU DA GUERRA COLONIAL**

Famalicão Central Parque  
- Lote 35 A, 4760-673 Ribeirão VNF

Tel: 252 217 998  
info@museuguerracolonial.pt  
www.museuguerracolonial.pt  
Terça a sexta: 10h00 às 17h30  
Sábado: 14h30 às 17h30. Domingo sob  
marcação.  
Encerra às segundas e feriados nacionais,  
sábado de Páscoa, 24 e 31 de dezembro.

**MUSEU DO AUTOMÓVEL**

Famalicão Central Parque - Lote  
48 B, 4760-673 Ribeirão, VNF

Tel: 252 314 045  
museudoautomovelfamaliao@gmail.com  
Segunda a sexta: 10h00 às 12h30 e 14h30 às  
17h30. Encerra ao fim de semana.

**MUSEU NACIONAL FERROVIÁRIO  
- NÚCLEO DE LOUSADO**

Largo da Estação de Lousado 2,  
4760-623, Lousado, VNF

Tel: 252 458 295  
museuferroviario@famaliao.pt  
www.fmnf.pt  
Terça a sexta: 10h00 às 17h30  
Sábado e Domingo: 14h30 às 17h30.  
Encerra às segundas e feriados nacionais,  
sábado de Páscoa, 24 e 31 de dezembro.

**FARMÁCIAS DE SERVIÇO****DOMINGO 01** Barbosa | Riba d'Ave**SEGUNDA 02** Devesa | Ribeirão**TERÇA 03** Central | Almeida e Sousa**QUARTA 04** Calendário | Bairro**QUINTA 05** Nogueira | Delães**SEXTA 06** Gavião | Riba d'Ave**SÁBADO 07** Barbosa | Ribeirão**DOMINGO 08** Devesa | Almeida e Sousa**SEGUNDA 09** Central | Bairro**TERÇA 10** Calendário | Delães**QUARTA 11** Nogueira | Riba d'Ave**QUINTA 12** Valongo | Ribeirão**SEXTA 13** Barbosa | Almeida e Sousa**SÁBADO 14** Devesa | Bairro**DOMINGO 15** Central | Delães**SEGUNDA 16** Calendário | Riba d'Ave**TERÇA 17** Nogueira | Ribeirão**QUARTA 18** Valongo | Almeida e Sousa**QUINTA 19** Gavião | Bairro**SEXTA 20** Devesa | Delães**SÁBADO 21** Central | Riba d'Ave**DOMINGO 22** Calendário | Ribeirão**SEGUNDA 23** Nogueira | Almeida e Sousa**TERÇA 24** Valongo | Bairro**QUARTA 25** Gavião | Delães**QUINTA 26** Barbosa | Riba d'Ave**SEXTA 27** Central | Ribeirão**SÁBADO 28** Calendário | Almeida e Sousa**SÁBADO 29** Nogueira | Bairro**SÁBADO 30** Valongo | Delães**SÁBADO 31** Gavião | Riba d'Ave**CONTACTOS****FARMÁCIA ALMEIDA E SOUSA**Av. 25 de Abril, 88 - Oliveira Sta. Maria  
Tel. 252 931 365**FARMÁCIA DE BAIRRO**

Av. Silva Pereira, 121 - Bairro Tel. 252 932 678

**FARMÁCIA BARBOSA**R. Barão da Trovisqueira, VNF  
Tel. 252 302 120**FARMÁCIA DE CALENDÁRIO**

R. da Liberdade, 76 - VNF Tel. 252 378 400/1

**FARMÁCIA CAMEIRA**Cp. Mouzinho de Albuquerque, 129 - VNF  
Tel. 252 323 819**FARMÁCIA CENTRAL**

Praça D. Maria II, 1326 - VNF Tel. 252 323 214

**FARMÁCIA DELÃES**

R. da Portela, 270 - Delães Tel. 252 931 216

**FARMÁCIA GAVIÃO**Av. Eng. Pinheiro Braga, 72 - VNF  
Tel. 252 317 301**FARMÁCIA NOGUEIRA**Av. M. Humberto Delgado, 87 - VNF  
Tel. 252 310 607**FARMÁCIA RIBA D'AVE**Av. Narciso Ferreira, 98 - Riba de Ave  
Tel. 252 982 124**FARMÁCIA RIBEIRÃO**R. Quinta da Igreja, 9 - Ribeirão  
Tel. 252 416 482**FARMÁCIA VALONGO**R. Adriano Pinto Basto, 54 - VNF  
Tel.: 252 323 294**FARMÁCIA DEVASA**Av. do Brasil 3141, 4760-010 - VNF  
Tel.: 252 323 819**CONTACTOS EQUIPAMENTOS MUNICIPAIS****ARQUIVO MUNICIPAL ALBERTO SAMPAIO**R. Adriano Pinto Basto  
4760-114 V.N.F.  
Tel 252 312 661  
arquivomunicipal@famalicao.pt  
Horário: segunda a quinta das 9h00 às 17h30; sexta das 9h00 às 11h30**BIBLIOTECA MUNICIPAL CAMILO CASTELO BRANCO**Av. Dr. Carlos Bacelar Ap. 154, 4761-925, V.N.F.  
Tel. 252 312 699  
geral@bibliotecacamilocastelobranco.org  
www.bibliotecacamilocastelobranco.org  
Horário: segunda das 14h00 às 19h30;  
terça a sexta das 10h00 às 19h30;  
sábado das 10h00 às 13h00 e 14h00  
às 17h00  
Polo de Joane: 252 993 757  
Polo de Lousado: 252 492 983  
Polo de P. de Saramagos: 252 992 045  
Polo de Riba de Ave: 252 981 620  
Polo de Ribeirão: 252 494 107**CÂMARA MUNICIPAL DE V.N. FAMILIÇÃO**Praça Álvaro Marques  
4764-502 V.N.F.  
Tel 252 320 900 | 252 323 751 (Fax)  
camaramunicipal@famalicao.pt  
www.famalicao.pt**CASA DA JUVENTUDE**R. Manuel Pinto de Sousa, 146  
4760-155 V.N.F.  
Tel 252 314 582/3  
casadajuventude@famalicao.pt  
www.juventudedefamalicao.org  
Horário: segunda a sexta: 10h00 às 18h00  
sábado: marcação prévia para os espaços  
requisitáveis**CENTRO DE ESTUDOS CAMILIANOS**Av. de S. Miguel, 758  
4770-631 S. Seide S. Miguel  
Tel. 252 309 750  
Horário: Segunda a sexta: 10h00 às 17h30.  
Encerra aos fins de semana, feriados

nacionais, sábado de Páscoa, 24 e 31 de dezembro; Biblioteca (segunda a sexta) 10h00 às 17h15

**CASA DAS ARTES**Av. Dr. Carlos Bacelar  
4760-103 V.N.F.  
Tel: 252 371 297 | 252 371 298 F 252 371 299  
casadasartes@famalicao.pt  
blog: www.casadasartes.blogspot.com  
bilheteira:  
casadasartessvnf.boi.pt  
Horários: Terça a Quinta das 10h00 às 19h00; sexta das 10h00 às 19h00 e 20h30 às 22h30.

Nos sábados, domingos e feriados em que haja espetáculos, a bilheteira abrirá uma hora antes do seu início e encerrará uma hora depois.

**VISITAS GUIADAS:****Escolas e instituições:** segunda semana de cada mês, às segundas;  
**Famílias:** primeiro domingo de cada mês.  
Contacto para informações e inscrições:  
anaportilho@famalicao.pt**PARQUE DA DEVASA**Rua Fernando Mesquita - Antas, 2453 - D  
4760-034 V.N.F.  
parquedadevasa@famalicao.pt  
www.parquedadevasa.com**CASA DO TERRITÓRIO**Tel: 252 374 184  
casadoterritorio@famalicao.pt  
Serviços Educativos: 252 317 200  
sedevasa@famalicao.pt  
Hortas Urbanas: 252 315 194  
hufa@famalicao.pt**GALERIA MUNICIPAL ALA DA FRENTE**Palacete Barão da Trovisqueira  
R. Adriano Pinto Basto, 79  
4760-114 V.N.F.  
aladafrentegaleria@famalicao.pt  
Tel. 252 320 900  
Horário: terça a sexta: 10h00 às 17h30  
sábado e domingo das 14h30 às 17h30**POSTO DE TURISMO**Praça D. Maria II  
4760-111 V.N.F.  
Tel. 252 320 964  
famaliaoturismo@famalicao.pt  
Horário: segunda a quinta: 09h00 às 18h00  
sexta: 09h00 às 12h00**LOJA DE TURISMO**Praça D. Maria  
4760-111 V.N.F.  
Tel. 252 315 950  
lojainterativa@famalicao.pt  
Horário: segunda a sábado 10h00 às 18h00**HORTAS URBANAS DE FAMILIÇÃO**Av. dos Descobrimentos  
Tel.: 252 320 970  
hufa@famalicao.pt



municipio\_de\_famaliao



Instagram



**SEGUE O MUNICÍPIO NO INSTAGRAM**  
PARA VERES FOTOS E VÍDEOS  
E DESCOBRE PORMENORES QUE VAIS ADORAR.

**XIX  
FES**

**TIVAL**

**TEA**

**TRO**

**AMADOR** TERRAS  
DE CAMILO

AUDITÓRIO  
DO CENTRO  
DE ESTUDOS  
CAMILIANOS  
E AUDITÓRIO  
ANTÓNIO GOMES,  
EM AVIDOS

ENTRADA LIVRE ATÉ À LOTAÇÃO DA SALA

**APOIOS**

Junta da União de Freguesias de Seide  
Junta de Freguesia de Avidos  
Centro Social e Paroquia de Seide S. Miguel  
Barbosa Marcela (Avidos)  
Café Camiliano (Seide S. Miguel)  
Café Popular, (Seide S. Miguel)  
Cervejaria Avenida (Lançim)  
Filharista Ilho das Flores (Bente)  
Padaria Vida Nova (Seide S. Paio)  
Pastelaria Amor da Perdição (Seide S. Miguel)  
Restaurante O Taneço (Bente)  
Restaurante S. Miguel (Seide S. Miguel)

 **Famalicão**  
CÂMARA MUNICIPAL

 **Cultura**



Mais informações em:  
famalicao.pt  
252 320 900



**Farnalicao**  
CAMARA MUNICIPAL

[www.farnalicao.pt](http://www.farnalicao.pt)

**DM**

**ctt**

**Taxa Paga**  
Portugal  
Vila Nova de Farnalicao